



CITTÀ METROPOLITANA DI GENOVA

Determinazione del Sindaco metropolitano

Direzione Generale

N. 32/2020 del registro delle Determinazioni del Sindaco metropolitano

Oggetto: PIANO ESECUTIVO DI GESTIONE E DELLE PERFORMANCE (PEGP) 2020-2022 : APPROVAZIONE DEL PIANO TRIENNALE DELLE PERFORMANCE 2020-2022 - PIANO ANNUALE DEGLI OBIETTIVI 2020 E APPROVAZIONE DELLA VARIAZIONE AL PIANO ESECUTIVO DI GESTIONE 2020-2022

L'anno 2020 addì 06 del mese di maggio alle ore 15:00

IL SINDACO METROPOLITANO

ha adottato il seguente provvedimento.

Vista la legge 7 aprile 2014 n. 56 e sue s.m.i. recante "Disposizioni sulle città metropolitane, sulle province, sulle unioni e fusioni di comuni";

Visto il d.lgs. 267/2000 "Testo unico delle leggi sull'ordinamento degli enti locali" e s.m.i.;

Visto il vigente Statuto della Città metropolitana di Genova;

PREMESSO CHE:

Il D.Lgs 150/2009 - aggiornato dal D.Lgs 74/2017- "*in materia di ottimizzazione della produttività del lavoro pubblico e di efficienza e trasparenza delle Pubbliche Amministrazioni*", stabilisce che ogni pubblica amministrazione è tenuta a misurare e a valutare la propria performance, nonché ad adottare modalità e strumenti di comunicazione che garantiscano la massima trasparenza delle informazioni concernenti le misurazioni e le valutazioni.

Il Piano delle performance è lo strumento che dà avvio al ciclo di gestione della performance. E' un documento programmatico triennale in cui, in coerenza con le risorse assegnate, sono esplicitati gli obiettivi di performance, gli indicatori ed i relativi target, che costituiscono gli elementi fondamentali su cui si baserà poi la misurazione, la valutazione e la rendicontazione della performance organizzativa e individuale di ciascuna PA. In particolare per gli Enti locali, l'art. 169, comma 3 bis del TUEL (introdotto dall'art. 3 del D.L. 174/12 sui controlli negli enti locali) stabilisce che il Piano delle Performance e il Piano annuale degli obiettivi siano unificati organicamente nel Piano esecutivo di Gestione (PEG).

La Città metropolitana di Genova ha definito, anche in un'ottica di *accountability*, il proprio ciclo della performance con un programma di allineamento e integrazione di tutti gli strumenti di programmazione (DUP e PEGP), controllo, misurazione e valutazione e ha valorizzato un nuovo sistema di controlli interni (DL 174/2012), che vada di pari passo ad un miglioramento degli equilibri finanziari dell'amministrazione e che si coordini con la disciplina in materia di valutazione.



CITTÀ METROPOLITANA DI GENOVA

Determinazione del Sindaco metropolitano

Direzione Generale

Il sistema integrato di Città metropolitana di Genova consente di:

- garantire un coordinamento e integrazione fra gli ambiti relativi alla performance, alla qualità, alla regolarità e correttezza dell'azione amministrativa, alla trasparenza, e alla prevenzione della corruzione;
- realizzare un collegamento tra il ciclo della performance e il ciclo della programmazione economico-finanziaria e di bilancio;
- esplicitare gli obiettivi e relativi indicatori utili per la misurazione e valutazione individuale di tutto il personale dipendente, compresi direttori e dirigenti;
- prevedere, inoltre, il raccordo con il sistema dei controlli interni: ciò al fine di correggere, anche in corso d'opera, la propria azione utilizzando le informazioni di ritorno sull'andamento della gestione sotto i profili della regolarità e correttezza, dell'efficacia, dell'efficienza, dell'economicità e dell'adeguatezza dell'azione amministrativa rispetto ai piani e ai programmi progettati.

Il "Regolamento sul sistema integrato sui controlli interni" dell'amministrazione, infatti, prevede una verifica del livello di raggiungimento degli obiettivi gestionali nel corso d'esercizio, tramite i report periodici del controllo di gestione. Dal grado di realizzazione di tali obiettivi discende la misurazione e la valutazione delle performance individuale di tutti i dipendenti, compresi direttori e dirigenti.

CONSIDERATO CHE:

il **Piano esecutivo di gestione (PEG) 2020-2022** è stato approvato, con determina del Sindaco metropolitano n. *4 del 29 gennaio 2020*, nei termini previsti dal principio contabile applicato della programmazione (All. 4/1 al D.lgs 118/2011), ai fini di fornire, sin dall'avvio dell'esercizio, le linee guida rispetto all'attività di gestione e i limiti di spesa per i responsabili dei servizi. Nel provvedimento di adozione veniva precisato tuttavia che *"al termine degli incontri tra Nucleo di valutazione e i responsabili dei servizi, il PEG 2020-2022 potrà essere integrato con il Piano annuale degli obiettivi e il - come prevede l'art. 169, comma 3 bis del TUEL, introdotto dall'art. 3 del D.L. 174/12 sui controllo negli enti locali - e definire, quindi, i nuovi target da assegnare ai singoli obiettivi di processo - e divenire, così, il documento portante del sistema di valutazione della performance organizzativa e individuale di CMGE"*.

TENUTO CONTO CHE :



CITTÀ METROPOLITANA DI GENOVA

Determinazione del Sindaco metropolitano

Direzione Generale

gli indirizzi ,per la definizione degli obiettivi gestionali 2020, sono stati individuati dal Sindaco - a Direttori e ai Dirigenti - a novembre 2019;

gli obiettivi di performance – organizzativa e individuale - sono stati definiti con un metodo di lavoro basato sulla condivisione e collaborazione tra Direzioni e Servizi e che il procedimento di definizione degli stessi è stato oggetto di esame in sede di incontri con il Nucleo di valutazione e integrati/modificati dai Responsabili di Direzione (Direttori) e dai servizi (Dirigenti), sulla base delle indicazioni del Nucleo.

Il Direttore Generale ha potuto, così predisporre, lo schema di **Piano triennale delle performance 2020-2022 e del Piano annuale degli obiettivi 2020 (ALL. A)**, in coerenza con il Documento Unico di Programmazione (DUP) e con il Piano esecutivo di Gestione (PEG). E' stato redatto in modo da garantire *“la qualità, comprensibilità ed attendibilità dei documenti di rappresentazione della performance”* secondo quanto previsto dall'art.10 c. 1 del D.Lgs. 150/2009

Il Direttore Generale ha, altresì, provveduto alla redazione della variazione del **Piano esecutivo di gestione 2020-2022 (ALL. B)**, sulla base della variazioni al Bilancio di previsione 2020-2022 (delibera CM n. 6/2020 di “Variazione del bilancio di previsione 2020-2022” e determinazione del Sindaco metropolitano n. 29/2020 avente ad oggetto “Variazione d’urgenza al bilancio di previsione 2020-2022) e della nuova struttura organizzativa approvata con determinazione del Sindaco metropolitano n. 9 del 12.02.2020 avente ad oggetto “Modifica della macrostruttura dell'ente, individuazione responsabili e modifica composizione delegazione trattante”.

Il Piano esecutivo di gestione e delle performance (PEGP) 2020-2022 - che unifica così organicamente nel Piano esecutivo di Gestione (PEG) il Piano triennale delle performance 2020-2022 e il Piano annuale degli obiettivi 2020 – descrive le azioni di entrata e le azioni di spesa cui sono destinate le risorse finanziarie che vengono ripartite tra i responsabili di servizio.

Costituisce, inoltre, il presupposto del controllo di gestione e lo strumento portante del sistema di valutazione della performance organizzativa e individuale, e, quindi, per la determinazione della retribuzione di risultato di Direttori e Dirigenti.

Il nucleo di valutazione propone la modifica del Sistema di Misurazione e di Valutazione della Performance nella parte relativa alla valutazione del Segretario Generale (scheda di valutazione compresa) come da ALL C.



CITTÀ METROPOLITANA DI GENOVA

Determinazione del Sindaco metropolitano

Direzione Generale

Dato atto che l'istruttoria del presente atto è stata svolta dal Direttore Generale Dott. Paolo Sinisi, responsabile del procedimento, che attesta la regolarità e correttezza dell'azione amministrativa per quanto di competenza, ai sensi dell'articolo 147 bis del decreto legislativo n. 267/2000 e che provvederà a tutti gli atti necessari all'esecuzione del presente provvedimento.

Visti gli articoli 169 e 175 del Decreto Legislativo 18 agosto 2000, n. 267, "Testo Unico delle Leggi sull'ordinamento degli Enti Locali", che disciplinano le procedure di approvazione e di variazione del Piano Esecutivo di Gestione.

Visti, inoltre,

- Il documento Unico di programmazione (DUP) approvato con delibera del Consiglio metropolitano n. 40 del 27.12.2019
- il "Bilancio di previsione 2020-2022" di Città metropolitana di Genova, approvato con delibera del Consiglio metropolitano n. 1 del 15.01.2020
- la deliberazione del Consiglio metropolitano n. 6 del 24 marzo 2020 avente per oggetto "Variazione del Bilancio di previsione 2020-2022"
- la determinazione del Sindaco metropolitano n. 29 del 22.04.2020 avente ad oggetto "Variazione d'urgenza al bilancio di previsione 2020-2022"
- la determinazione del Sindaco metropolitano n. 9 del 12.02.2020 avente ad oggetto "Modifica della macrostruttura dell'ente, individuazione responsabili e modifica composizione delegazione trattante"

Dato atto che l'approvazione del presente provvedimento non produrrà modificazioni negli equilibri generali del bilancio di previsione 2020-2022;

- Acquisito il parere di regolarità tecnica attestante anche la regolarità e la correttezza dell'azione amministrativa espresso ai sensi degli articoli 49 e 147 bis primo comma del decreto legislativo n. 267/2000, allegato alla proposta di deliberazione;
- Acquisito il parere in ordine alla regolarità contabile ai sensi dell'articolo 49, 1° comma, e dell'articolo 147 bis del Decreto legislativo n. 267 del 18 agosto 2000 come da allegato;

DISPONE



CITTÀ METROPOLITANA DI GENOVA
Determinazione del Sindaco metropolitano
Direzione Generale

di approvare :

1. il Piano Esecutivo di Gestione e della Performance PEGP che si compone di:
 - Piano triennale della performance 2020-2022- Piano annuale degli obiettivi 2020 **(ALL. A)**
 - Piano Esecutivo di Gestione 2020-2022 **(ALL. B)** nel quale sono descritte le azioni di entrata e le azioni di spesa cui sono destinate le risorse finanziarie e ripartite tra i responsabili di servizio.
2. la nuova stesura dell'art.14 del Sistema di Misurazione e di Valutazione della Performance dell'Ente, inerente "La Valutazione del Segretario Generale", e la relativa scheda di valutazione, come descritte nell'Allegato **(ALL.C)**

DATI CONTABILI

S/E	Codice	Cap.	Azione	Importo	Prenotazione		Impegno		Accertamento		CUP	CIG
					<input type="checkbox"/>	N.	Anno	N.	Anno	N.		
TOTALE ENTRATE:				+								
TOTALE SPESE:				+								

Visto
dal Dirigente
(SINISI PAOLO)

Proposta Sottoscritta
dal Direttore
(SINISI PAOLO)

Approvato e sottoscritto
II SINDACO METROPOLITANO
BUCCI MARCO
con firma digitale



piano esecutivo di gestione e delle *performance*

2020-2022



1	INTRODUZIONE.....	2
2	IL CONTESTO.....	3
3	LA PROGRAMMAZIONE PER OBIETTIVI GESTIONALI.....	7
4	LA MISURAZIONE E LA VALUTAZIONE DELLA PERFORMANCE.....	9
5	PIANO ESECUTIVO DI GESTIONE E DELLE PERFORMANCE (PEGP) 2020-2022.....	11
	Piano triennale delle performance e Piano annuale degli obiettivi	11
	Risorse finanziarie del Piano esecutivo di gestione (PEG)	27

1. INTRODUZIONE

Il D.lgs 150/200 - aggiornato dal DLgs 74/201- *“in materia di ottimizzazione della produttività del lavoro pubblico e di efficienza e trasparenza delle Pubbliche Amministrazioni”*, stabilisce che ogni pubblica amministrazione è tenuta a misurare e a valutare la propria performance, nonché ad adottare modalità e strumenti di comunicazione che garantiscano la massima trasparenza delle informazioni concernenti le misurazioni e le valutazioni.

Il Piano delle performance è lo strumento che dà avvio al ciclo di gestione della performance. E' un documento programmatico triennale in cui, in coerenza con le risorse assegnate, sono esplicitati gli obiettivi di performance, gli indicatori ed i relativi target, che costituiscono gli elementi fondamentali su cui si baserà poi la misurazione, la valutazione e la rendicontazione della performance organizzativa e individuale di ciascuna PA. In particolare per gli Enti locali, l'art. 169, comma 3 bis del TUEL (introdotto dall'art. 3 del D.L. 174/12 sui controlli negli enti locali) stabilisce che il Piano delle Performance e il Piano annuale degli obiettivi siano unificati organicamente nel Piano esecutivo di Gestione (PEG).

La Città metropolitana di Genova valuta la performance con riferimento all'amministrazione nel suo complesso, alle unità organizzative o aree di responsabilità (performance organizzativa) in cui si articola e ai singoli dirigenti/dipendenti (performance individuale)

Ha così definito, anche in un'ottica di *accountability*, il proprio ciclo della performance con un programma di allineamento e integrazione di tutti gli strumenti di **programmazione** (DUP e PEGP), **controllo, misurazione e valutazione**.

L'obiettivo è stato quello di ripensare tutta "la catena di senso" che lega le diverse fasi del processo di elaborazione degli indirizzi e delle strategie dell'ente sino alla loro attuazione e alla valutazione puntuale dei risultati ottenuti e degli effetti prodotti.

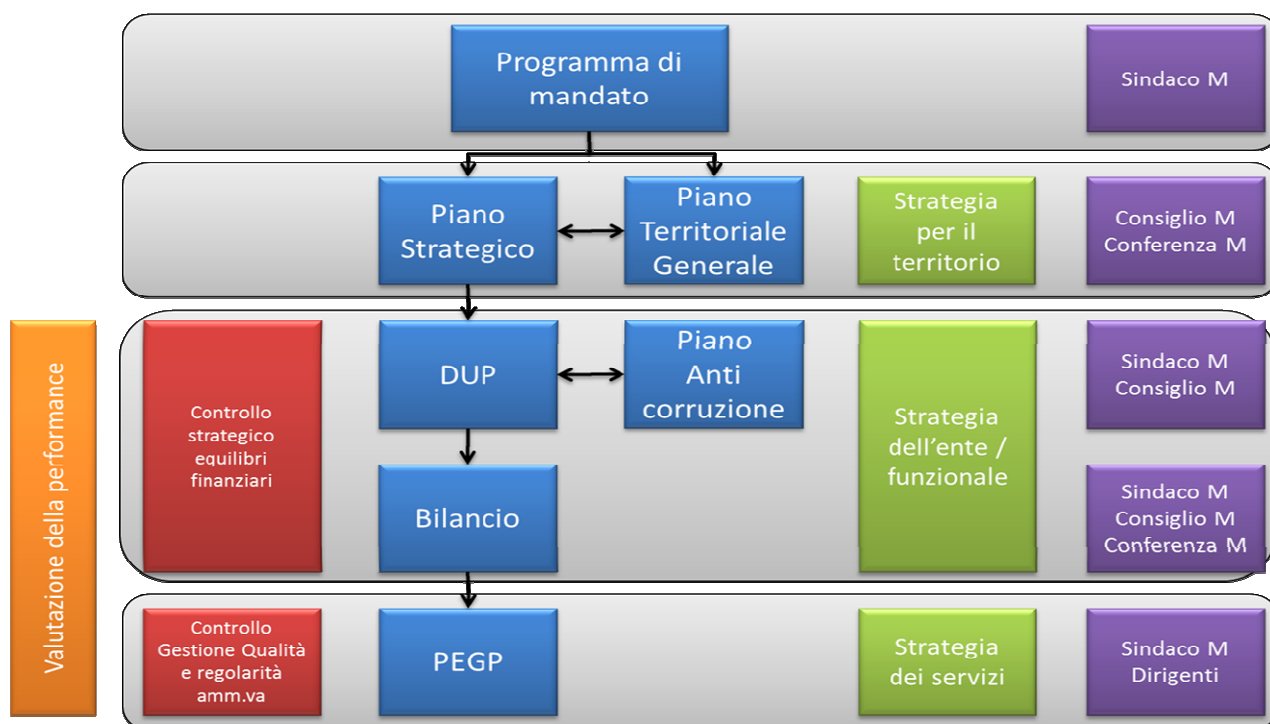

Il grafico illustra il *cascading* degli elementi del processo pianificatorio che, muovendo dal mandato istituzionale, si articola nei singoli livelli fino ad arrivare alla descrizione degli obiettivi strategici/operativi e gestionali e delle relative risultanze rilevate dai *report* dei controlli interni (controllo strategico e di gestione ecc).

Il ciclo si conclude con la rendicontazione dei risultati agli organi di indirizzo politico-amministrativo, ai vertici delle amministrazioni, nonché ai competenti organi esterni, ai cittadini, ai soggetti interessati, agli utenti e ai destinatari dei servizi.

2. CONTESTO

La legge 56/2014 (c.d. legge Delrio) ha segnato una svolta fondamentale per il governo del territorio di area vasta poiché ridisegna i confini e le competenze dell'amministrazione locale dando attuazione alle città metropolitane.

La legge ha affidato ai Sindaci e agli Amministratori dei Comuni del territorio il compito di modellare il nuovo sistema, sulla base delle esigenze e delle prospettive di sviluppo di ogni realtà metropolitana, attraverso l'elaborazione e approvazione dello statuto nel quale è possibile definire il sistema metropolitano, che può anche essere articolato per livelli ed ambiti idonei a gestire le

funzioni strategiche, così come i servizi di prossimità, conseguendo una nuova capacità di coordinamento dell'azione complessiva di governo del territorio metropolitano.

Ed è la capacità di costruire una vera governance unitaria ed efficace a consentire alla nuova amministrazione locale di governare per trovare soluzioni condivise alle questioni metropolitane e ad assolvere il compito di ammodernare la pubblica amministrazione, migliorare i servizi pubblici, rinnovare i rapporti tra i vari livelli di governo locale e rendere più veloci i processi decisionali.

Per questo motivo, il legislatore italiano ha, così, deciso di affidare una delle funzioni fondamentali della Città metropolitana - la programmazione dello sviluppo economico e sociale - al Piano strategico quale strumento, innanzitutto, di mobilitazione e coordinamento del territorio tutto e dell'intero sistema metropolitano

Città metropolitana di Genova ha adottato, tra i primi in Italia, il Piano Strategico Metropolitano (PSM) .

La legge assegna alle nuove autorità di governo non solo le funzioni proprie delle province, ma alcune specifiche finalità alle quali il nuovo ente deve orientare la sua attività:

- a) adozione e aggiornamento annuale di un **piano strategico triennale** del territorio metropolitano, che costituisce atto di indirizzo per l'ente e per l'esercizio delle funzioni dei comuni e delle unioni di comuni compresi nel predetto territorio, anche in relazione all'esercizio di funzioni delegate o assegnate dalle regioni, nel rispetto delle leggi delle regioni nelle materie di loro competenza;
- b) **pianificazione territoriale generale**, ivi comprese le strutture di comunicazione, le reti di servizi e delle infrastrutture appartenenti alla competenza della comunità metropolitana, anche fissando vincoli e obiettivi all'attività' e all'esercizio delle funzioni dei comuni compresi nel territorio metropolitano;
- c) strutturazione di sistemi coordinati di **gestione dei servizi pubblici**, organizzazione dei servizi pubblici di interesse generale di ambito metropolitano. D'intesa con i comuni interessati la città metropolitana può esercitare le funzioni di predisposizione dei documenti di gara, di stazione appaltante, di monitoraggio dei contratti di servizio e di organizzazione di concorsi e procedure selettive;
- d) **mobilità' e viabilità'**, anche assicurando la compatibilità' e la coerenza della pianificazione urbanistica comunale nell'ambito metropolitano;
- e) **promozione e coordinamento dello sviluppo economico e sociale**, anche assicurando sostegno e supporto alle attività' economiche e di ricerca innovative e coerenti con la vocazione della città metropolitana come delineata nel piano strategico del territorio di cui alla lettera a);
- f) promozione e coordinamento dei **sistemi di informatizzazione e di digitalizzazione** in ambito metropolitano.

A seguito dell'entrata in vigore della legge "Delrio", la **Legge Regione Liguria n. 15/2015** dispone che venga valorizzato e rafforzato il ruolo della Città metropolitana di Genova *"quale ente di governo del territorio metropolitano e di coordinamento dei comuni che la compongono"* (art. 3).

Ciononostante la Regione Liguria ha deciso che le funzioni delegate relative a formazione professionale, caccia e pesca, turismo, difesa del suolo, centri per l'impiego tornassero alla Regione. Ha confermato, però le deleghe delle funzioni amministrative regionali relative alle opere in cemento armato o struttura metallica e relative alle opere in zona sismica di cui alle L.R. 29/1983, L.R. 52/1984, L.R. 29/1988 e L.R. 3/1999

Inoltre, la legge urbanistica regionale 4 settembre 1997 n. 36, così come modificata in modo sostanziale dalla L.R. 11/2015, ha introdotto disposizioni specifiche riguardanti i livelli della pianificazione propria della Città Metropolitana, in coerenza ed attuazione della legge Delrio. Le innovazioni riguardano la pianificazione territoriale del livello metropolitano (PTGM) che viene specificata e differenziata rispetto al piano di coordinamento piano provinciale. Inoltre, la legge richiama il Piano Strategico Metropolitano, nei seguenti termini: *"La pianificazione territoriale generale della Città metropolitana svolge il ruolo di organizzazione generale del territorio metropolitano riguardo ai temi insediativi, al sistema dei servizi ed alle infrastrutture attinenti all'ambito metropolitano, anche al fine della adozione del piano strategico per lo sviluppo socio-economico del relativo territorio, e riguardo alla gestione integrata dei servizi, delle infrastrutture e delle reti di comunicazione di interesse metropolitano, anche in forma associata"* (art. 3 bis, comma 1).

Ulteriori funzioni sono state attribuite alla Città Metropolitana di Genova dallo **Statuto** che disciplina i suoi rapporti con i comuni/loro unioni in ordine alle modalità di organizzazione e di esercizio delle funzioni metropolitane e comunali, prevedendo anche forme di organizzazione in comune, differenziate per aree territoriali. La concezione del rapporto con i Comuni/loro Unioni in termini di collaborazione e condivisione di strategie per l'esercizio di funzioni metropolitane e/o comunali costituisce di certo uno degli elementi di maggiore qualificazione della fisionomia dell'ente e, complessivamente, della governance della Città metropolitana di Genova, come emerge dall'esame dei contenuti delle disposizioni statutarie relative a :

- Forme di collaborazione tra Città metropolitana e i Comuni dell'area metropolitana (art. 22)
- Cooperazione metropolitana in materia di gestione e valorizzazione delle risorse umane (art. 23)
- Assistenza tecnico-amministrativa ai Comuni e cooperazione metropolitana in materia di appalti ed acquisti e di gestione di reti e servizi informatici (art. 24)
- Cooperazione in materia di prevenzione della corruzione e di trasparenza (art. 25)

In particolare, l'articolo 22 dello Statuto della Città Metropolitana, prevede che:

- tra la Città metropolitana e i Comuni dell'area metropolitana, o le loro Unioni, individuati anche sulla base di zone omogenee, possano essere stipulati accordi, convenzioni e altre forme di cooperazione e collaborazione ai fini dell'organizzazione e gestione comune di servizi e funzioni o per la realizzazione di opere pubbliche di comune interesse (comma 1);
- i Comuni o le Unioni di Comuni, individuati anche sulla base di zone omogenee possono avvalersi degli Uffici della Città metropolitana, ovvero la Città Metropolitana può avvalersi degli Uffici dei medesimi Comuni o delle Unioni, in base a convenzioni che regolano modalità, durata e rapporti finanziari dell'avvalimento (comma 2);
- la Città Metropolitana può stipulare convenzioni con Comuni e Unioni di Comuni, individuati anche sulla base delle zone omogenee, per l'organizzazione di uffici condivisi per lo svolgimento di funzioni, servizi o specifiche attività, individuando l'Amministrazione capofila presso al quale opererà l'ufficio e definendo gli aspetti organizzativi, funzionali e finanziari (comma 3).

L'articolo 24, comma 3 dello Statuto individua tra le funzioni dell'Ente la promozione del coordinamento dei sistemi di informatizzazione e digitalizzazione in ambito metropolitano, con specifico riferimento all'integrazione delle banche dati, alla gestione coordinata dei siti istituzionali, all'offerta di servizi ai cittadini e alle imprese, alla gestione e conservazione degli archivi su supporto informatico.

In base al contesto, ha preso avvio il processo del nuovo assetto organizzativo dell'Ente, aggiornato recentemente con determina del sindaco metropolitano n. 9 del 12.02.2020 che prevede una struttura organizzativa così articolata:

Città Metropolitana di Genova

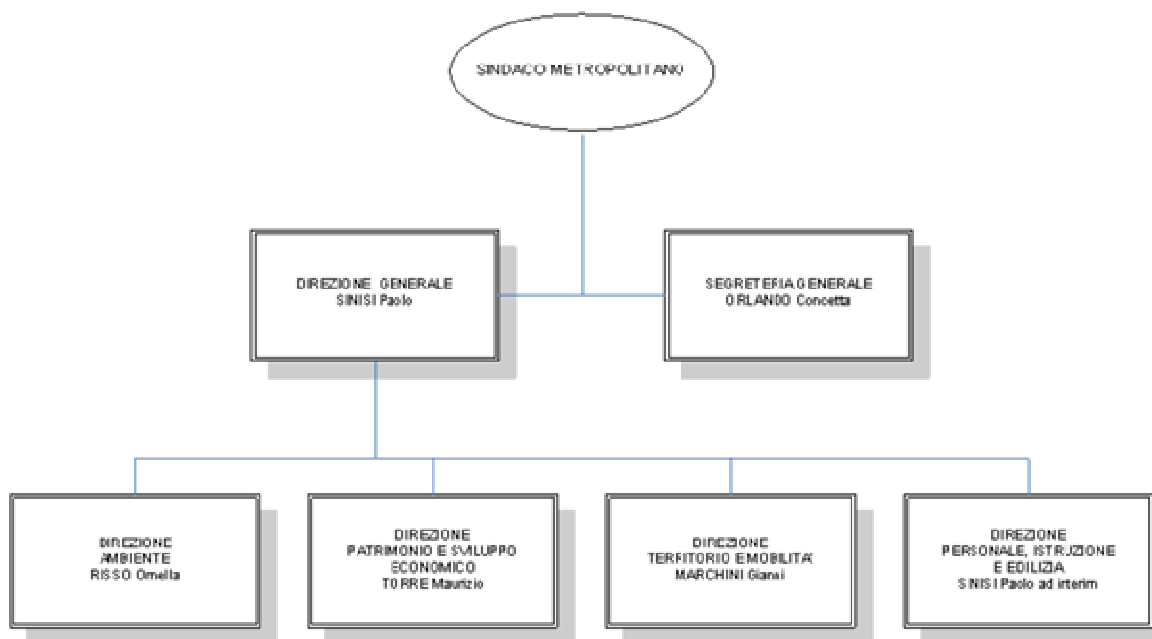

3.LA PROGRAMMAZIONE 2020-2022 PER OBIETTIVI GESTIONALI

Il **Piano esecutivo di gestione e delle performance** (di seguito PEGP) è il documento di programmazione della Città metropolitana di Genova con cui l'organo di governo assegna ai responsabili dei servizi gli obiettivi di gestione per il nuovo anno, unitamente alle dotazioni necessarie per realizzarli.

Contiene il Piano triennale della performance – Piano annuale degli obiettivi che vengono unificati organicamente nel Piano esecutivo di gestione (di seguito PEG), come prevede l'art. 169, comma 3 bis del TUEL, introdotto dall'art. 3 del DL 174/12 sui controlli negli enti locali

In base al nuovo principio di programmazione, il PEGP è, quindi, il documento che permette di declinare in maggior dettaglio la programmazione strategico - operativa contenuta nel documento Unico di Programmazione e ha un'estensione temporale pari a quella del bilancio di previsione.

Il PEGP 2020-2022 è collegato anche agli obiettivi del Piano per la prevenzione della corruzione e promozione della trasparenza-PTPCT.

E' stato predisposto ai sensi dell'art. 10 D.lgs. n. 150 del 2009, come modificato dal D.lgs. n. 74 del 2017, anche sulla base delle indicazioni metodologiche contenute nelle "Linee guida n. 5 per la misurazione e valutazione della performance individuale" di dicembre 2019.

Il presente documento, quindi, è così articolato:.

- **Processi attività gestionali caratterizzanti l'attività dell'ente** (funzioni e servizi) in base alle competenze reali della Città metropolitana di Genova e in accordo con le missioni individuate nel nuovo schema di bilancio (Dlgs 118/2011), e finalizzate a garantire il regolare funzionamento dell'Ente.
- **Obiettivi:** ossia **attività orientate al risultato** e finalizzate all'attuazione delle politiche di governo e/o attività finalizzate a introdurre nuovi servizi o a innovare la gestione dei processi. Gli obiettivi sono articolati in una serie di indicatori che servono a definirli e a misurarli.
- **Risorse umane** assegnate alle direzioni per il raggiungimento degli obiettivi
- **Risorse finanziarie** attribuite ai centri di responsabilità

Nella "matrice degli obiettivi" contenuta nel paragrafo 5 sono evidenziate, per ogni obiettivo operativo presente nel Piano, le strutture responsabili della realizzazione delle attività.

Al PEGP, infatti, è collegato il sistema di misurazione e valutazione della performance individuale di tutti i dipendenti dell'amministrazione, compresi direttori e dirigenti.

La nuova performance organizzativa si caratterizza per la presenza di molti obiettivi di sviluppo sostenibile (evidenziati nel paragrafo 5 con fondo verde) elemento cardine dell'operatività e dei servizi di Città metropolitana di Genova.

Ciò discende dal progetto "**L'agenda metropolitana sostenibile di Genova: verso spazi metropolitani sostenibili**", approvato dal Ministero dell'Ambiente che in data 2 dicembre 2019 ha sottoscritto con Città metropolitana l'accordo per l'avvio delle attività e per l'assegnazione del co-finanziamento.

Il progetto, che costituisce aggiornamento delle strategie del proprio Piano Strategico Metropolitano, prevede prioritariamente l'istituzione e il funzionamento della "cabina di regia" di Città metropolitana di Genova.

La cabina di regia trasversale è l'organismo tecnico-amministrativo che ha il ruolo di dare impulso all'attuazione dell'Agenda 2030 nella pianificazione, nella programmazione e nei progetti dell'ente, coordinando i diversi attori chiave dell'amministrazione. Garantisce così che le strategie nazionale

e regionale per lo sviluppo sostenibile, tramite un sistema di governance interna dell'Ente, si traducano in obiettivi strategici e gestionali in tutti i settori di Città Metropolitana di Genova e costituisce il presupposto per la definizione dell'Agenda metropolitana di Genova che orienta gli obiettivi e le azioni del Piano Strategico metropolitano in ottica di sostenibilità ambientale, sociale ed economica

L'avvio del processo di definizione e programmazione degli obiettivi gestionali 2020-2022 coincide, quindi, con la costituzione della cabina di regia come prevede il provvedimento del direttore generale n. 462 del 2 marzo 2020.

4.LA MISURAZIONE E LA VALUTAZIONE DELLA PERFORMANCE

La performance organizzativa della Città metropolitana di Genova viene misurata e rendicontata attraverso:

- elaborazione di relazioni periodiche (*report*) riferite alla gestione e basate sul controllo di gestione che prevede, almeno due volte all'anno, il monitoraggio del PEGP.
- verifica della qualità dei servizi erogati, utilizzando il controllo di qualità, e rilevazione dei dati relativi ai costi dei processi;
- la relazione sulla performance che costituisce una "rendicontazione sociale" dei risultati raggiunti, anche in tema di sostenibilità (bilancio sociale di CMGe)..

La valutazione della performance organizzativa ha ricadute sulla performance individuale di tutti i dipendenti dell'Ente.

Infatti, in base al regolamento di valutazione pubblicata nella sezione amministrazione trasparente del sito istituzionale (<https://dati.cittametropolitana.genova.it/it/dataset/sistema-misurazione-valutazione-della-performance>) la valutazione riguarda:

- gli **obiettivi di performance individuali** collegati al risultato dei processi e degli obiettivi del PEGP e che riguardano le seguenti dimensioni: utente/cliente/collettività, processi interni, innovazione e sviluppo, sostenibilità e attività;
- i **comportamenti organizzativi** individuali

Il peso dei due elementi è così distribuito nelle varie categorie:

soggetti valutati	Fattori				
	performance organizzativa		performance individuale		
			operativa (obiettivi)		competenze/ comportamenti
peso	tipologia	peso	tipologia obiettivi	Peso	
<i>dirigenti</i>	Effetto parzializzaz del budget complessivo	di Ente/Str.	80	obiettivi individuali	20
incaricati di posizione organizzativa	20	di Ente/Str.	45 (di cui 10 per qualità contributo Perf. Struttura)	obiettivi individuali	35
personale di cat. D (senza P.O.)	20	di Ente/Str.	40 (di cui 7 per qualità contributo Perf. Struttura)	collettivi	40
personale di cat. B, C,	20	di Ente/Str.	30 (di cui 5 per qualità contributo Perf. Struttura)	collettivi	50

”

3001 - DIREZIONE GENERALE

Processo	Obiettivo	Indicatore	Target 31/08/2020	Target 31/12/2020	Target 31/12/2021	Target 31/12/2022
gestire la pianificazione strategica e territoriale	realizzare i programmi strategici della città metropolitana	Grado di attuazione - in termini di spesa - di performance strategiche di Agenda 2030	5%	35%	100%	-
		sperimentazione di 7 azioni innovative di Agenda 2030	1	3	7	-
		Grado di attuazione - in termini di spesa di performance strategiche di mobilità sostenibile	10%	40%	95%	100%
		Implementazione del portale Piano Strategico Metropolitan (PSM) per la diffusione delle tematiche di sostenibilità	50%	100%	100%	100%
	garantire il coordinato sviluppo della pianificazione urbanistica comunale in coerenza con la pianificazione metropolitana	tempi medi di predisposizione di atti e pareri rilasciati su piani e programmi territoriali e di settore di altri enti	35	35	35	35
Agenda digitale di CMGe	conclusione della sperimentazione dell'informatizzazione del primo nucleo di procedimenti dell'ente: valutazione di incidenza nelle zone ZSC al 15.12.2020	-	100%	100%	100%	
Gestire la comunicazione, le relazioni con il pubblico e l'immagine dell'Ente	Garantire la conoscenza della istituzione e dei servizi della CMGE	Accesi annuali al sito istituzionale	>120.000	>160.000	>180.000	>200.000
	Coinvolgere progressivamente le diverse tipologie di utenza, allargando a nuove profilazioni l'interesse verso l'ente	Incremento follower su canale social FB	>8500	>9000	>11000	>13000
Gestire la contabilità, la programmazione e il controllo economico-finanziario	migliorare la salute finanziaria dell'ente	tempestività dei pagamenti (gg di ritardo rispetto alle condizioni contrattuali)	0	0	0	0
		Tempo medio di regolarizzazione delle reversali	10	10	10	10
Promuovere la buona amministrazione l'integrità e la legalità	Piano anticorruzione 2020	Attuazione misure di prevenzione previste nel Piano di prevenzione della corruzione, previa partecipazione alla nuova classificazione dei rischi	50%	100%	-	-

4004 - SEGRETERIA GENERALE

Processo	Obiettivo	Indicatore	Target 31/08/2020	Target 31/12/2020	Target 31/12/2021	Target 31/12/2022
Gestire i rapporti e i controlli con le società partecipate e altri enti	reformulare il modello di controllo delle società partecipate	Creazione di un report/check list per la programmazione e la verifica dei controlli entro il 31.08 (scostamento in gg)	0 gg	-	-	-
	Verifica di tutte le partecipazioni della Città Metropolitana di Genova, anche in enti diversi dalle società, per definire quelle non più connesse con le funzioni fondamentali e attuazione operativa del Piano di Razionalizzazione (ex art. 20 TUSP)	Report di proposta di azioni di razionalizzazione entro il 30.11		0 gg		
		approvazione del piano di razionalizzazione di tutti gli organismi in cui l'ente vanta partecipazioni (partecipati o con potere di nomina) entro il 31.12 (scostamento in gg)		0 gg		
Gestire il protocollo e l'archivio	Incrementare l'uso del fascicolo digitale come metodo ordinario di gestione dei procedimenti a scapito dei fascicoli cartacei riducendo anche i costi di scarto	fascicoli cartacei anno corrente/fascicoli cartacei 2019	<=0,9 (pari a una riduzione di almeno 10%)	<=0,8	<=0,7	<=0,6
	Definire una nuova procedura di accesso all'Archivio dell'Infanzia abbandonata per facilitare la ricerca di documenti, ridurre i tempi di consultazione e garantire una corretta conservazione	analisi e valutazione di progetti di digitalizzazione e gestione (n. report prodotti)		2	-	-
		% riduzione tempi di consultazione			30%	
Controlli interni e qualità	Informatizzazione della raccolta dati necessari ad implementare il sistema informativo per il controllo di gestione.	definizione di una metodologia per la raccolta dati da database esistenti entro il 31.08 (scostamento in gg) e prima applicazione relativa a raccolta dati su tempi dei procedimenti entro il 31.12	0 gg	0 gg	-	-
	rappresentazione in ottica di accountability dei dati del piano esecutivo di gestione e della performance	definizione in collaborazione con la ditta che gestisce il sw della programmazione, di un cruscotto di monitoraggio user friendly per nuova reportistica entro il 31.12 (scostamento in gg)		0 gg		

Processo	Obiettivo	Indicatore	Target 31/08/2020	Target 31/12/2020	Target 31/12/2021	Target 31/12/2022
fornire supporto legale e giuridico	ridurre il rischio di soccombenza nel contenzioso	% pareri rilasciati in 40 gg (anziché 60) sul totale dei pareri richiesti	20	20	25	30
		provvedimenti giurisdizionali recanti declaratoria/e di decadenza per inosservanza di termini processuali	0	0	0	0
	organizzare eventi formativi interni a supporto dell'attività provvedimentale e/o gestionale	eventi formativi volti ad approfondire le conoscenze della legge 241 del 1990 e s.m.i e delle normativa in materia di prescrizione e decadenza (compresa quella concernente il procedimento sanzionatorio di cui alla L.689/1981) al fine di assicurare la legittimità dell'attività provvedimentale e di scongiurare eventuali danni erariali (numero eventi)	1	2	3	3
Promuovere la buona amministrazione l'integrità e la legalità	Consolidare il sistema informativo per la gestione dei procedimenti al fine di uniformare le modalità di gestione delle attività e la trasparenza dell'attività amministrativa	Definizione del flusso procedimentale ai sensi della L. 241 entro il 30.11 (scostamento in gg)		0 gg	-	-
		Creazione di un report informatico per la verifica dei tempi di gestione e conclusione dei procedimenti entro il 30.11 (scostamento in gg)		0 gg	-	-
	riformulazione del controllo sugli atti al fine di migliorarne la qualità e aumentare le tipologie monitorate	implementazione delle check list di verifica attraverso l'ampliamento oggetto di verifica entro il 31.08 (scostamento in gg)	0 gg			
		individuazione di ulteriori tipologie di atti da sottoporre a controllo		controlli sulle nuove tipologie per il 6 bimestre	controlli a regime	
	Definizione di una adeguata mappatura attraverso la messa a sistema di analisi dei processi già predisposte (sistema qualità, GDPR, accesso) e conseguente valutazione del rischio in base alla metodologia proposta dal PNA 2019	nuova mappatura delle attività dell'ente alla data del 30.09 (scostamento in gg)		0 gg	-	-
		nuova valutazione e trattamento dei rischi per ciascun processo mappato nel PTPCT entro il 31.12 (scostamento in gg)		0 gg	approvazione del nuovo piano dei rischi insieme al PTPCT 2021-2023	-

Processo	Obiettivo	Indicatore	Target 31/08/2020	Target 31/12/2020	Target 31/12/2021	Target 31/12/2022
Gestire Appalti e contratti	Riduzione dei tempi medi di durata delle procedure di gara	70 % delle procedure di lavori pubblici bandite con aggiudicazione a prezzo nelle quali si riducono i tempi medi di durata delle procedure di gara al 31.12.2020: durata media 109 giorni		5%	5%	5%
		70 % delle procedure di lavori pubblici bandite con aggiudicazione OEV nelle quali si riducono i tempi medi di durata delle procedure di gara al 31.12.2020: durata media 205 giorni		5%	5%	5%
		70 % delle procedure di servizi (bandite dal soggetto aggregatore con aggiudicazione OEV nelle quali si riducono i tempi medi di durata delle procedure di gara al 31.12.2020: durata media 280 giorni		4%	4%	4%
	Migliorare la conoscenza sul territorio delle attività della SUA, potenziare e rinnovare le forme di comunicazione con i committenti e i cittadini	Analisi della programmazione del territorio:l'indicatore riguarda l'analisi della programmazione di beni e servizi del territorio metropolitano per l'elaborazione di un documento di sintesi che evidenzi le possibili iniziative aggregate di approvvigionamento di interesse comune per gli enti del territorio metropolitano al 31.10.2020 (scostamento in gg)		0 gg	-	-
		Promozione delle iniziative aggregate:l'indicatore riguarda l'illustrazione delle possibili iniziative aggregate di beni e servizi proposte da CMGE in qualità si sogg. Aggregatore sulla base dell'analisi dei fabbisogni del territorio attraverso incontri con le istituzioni al 15.12.2020 (scostamento in gg)		0 gg	-	-
		La SUA nel territorio: l'indicatore si riferisce all'elaborazione di soluzioni informatizzate interattive per l'evidenziazione delle iniziative condotte dalla SUA sul territorio metropolitano al 30.09.2020 (scostamento in gg)		0 gg	-	-
		L'indicatore realizza un miglioramento in termini di comunicazione e trasparenza delle informazioni del sito dedicato alla SUA attraverso l'implementazione delle informazioni contenute nel sito SUA , inserendo per ciascuna delle procedure di competenza una rappresentazione grafica di semplice e immediata comprensione dell'avanzamento delle diverse attività necessarie all'affidamento del contratto al 30.09.2020 (scostamento in gg)		0 gg	-	-

3233 - DIREZIONE AMBIENTE

Processo	Obiettivo	titolo Indicatore	Target 31/08/2020	Target 31/12/2020	Target 31/12/2021	Target 31/12/2022
gestire la pianificazione strategica e territoriale	ripristinare e mantenere gli habitat naturali	Predisposizione dei Piani di Gestione delle zone speciali di protezione (ZCS)		2	5	-
Gestire la bonifica ambientale dei siti inquinati		N. interventi realizzati nei tempi richiesti/ N. degli interventi richiesti o programmati (aree contaminate)		100%	100%	100%
	Pubblicazione sul sito internet in forma leggibile dai cittadini delle informazioni ambientali relative ai siti potenzialmente inquinanti	Progettare pagine web, definizione e selezione dei contenuti da pubblicare. Relazione conclusiva (scostamento in gg) .		0	-	-
		pubblicazione di di pagine/ totale di siti industriali sottoposti alla disciplina comunitaria di prevenzione integrata dall'inquinamento entro il 15.12		35%	-	-
Gestire le funzioni relative all'inquinamento acustico e atmosferico		tempo rilascio parere VAS /VIA in gg		100	100	100
		Campagne di monitoraggio realizzate/Campagne di monitoraggio previste		100		
		numero procedimenti effettuati nel tempo definito dall'ente/n. totale procedimenti (emissioni in atmosfera).		95%	95%	95%
		numero atti di approvazione di progetti e di autorizzazioni uniche (art. 208) rilasciati nel tempo definito dall'ente/n. totale procedimenti .		95%	95%	95%
		numero atti autorizzazione rilasciati nel tempo definito dall'ente/n. totale procedimenti		95%	95%	95%
		Segnalazioni per cui è stato dato corso ad accertamenti di Polizia Giudiziaria/segnalazioni pervenute in materia ambientale		60%	60%	60%
Gestire le funzioni in materia di rifiuti	Affidamento del servizio di gestione integrata rifiuti nel bacino del genovesato	Elaborazione schema tipo di proposta al Consiglio Metropolitano contenente la relazione art. 34 ,il Piano Economico Finanziario (PEF) e contratto di servizio (scostamento in gg)		0	-	-
	Affidamento del servizio di gestione integrata rifiuti nel bacino del genovesato	Elaborazione schema tipo di proposta al Consiglio Metropolitano contenente la relazione art. 34 ,il Piano Economico Finanziario (PEF) e contratto di servizio (scostamento in gg)		0	Affidamento del servizio	-
	Superamento della frammentazione territoriale nel servizio di gestione integrata di rifiuti in attuazione del Piano Metropolitano	Riduzione del numero di gestori nel bacino del genovesato		≤7	-	-
	Aumento della capacità di trattamento dei rifiuti indifferenziati in attuazione delle previsioni di Piano, volta alla riduzione dei rifiuti trattati fuori Regione	Rilascio autorizzazione alla realizzazione e funzionamento impianto TMB (Impianto Trattamento Meccanico Biologico) (scostamento in gg)		0	nulla osta esercizio	-

Processo	Obiettivo	titolo Indicatore	Target 31/08/2020	Target 31/12/2020	Target 31/12/2021	Target 31/12/2022
Gestire le funzioni in materia di risorse energetiche		Esecuzione delle di ispezioni stabilite ai sensi dell'art.11 del Regolamento Impianti Termici della CM		4300		
		Numero procedimenti effettuati nel tempo definito dall'ente/n. totale procedimenti per produzione/trasporto energia elettrica.		95%	95%	95%
Gestire le funzioni in materia di risorse idriche		Progetti esaminati nei tempi previsti dal disciplinare tecnico/progetti presentati		100%	100%	100%
		numero procedimenti in materia di scarichi in pubblica fognatura effettuati nel tempo definito dall'ente /n. totale procedimenti		95%	95%	95%
		numero procedimenti in materia di scarichi in corpo idrico superficiale effettuati nel tempo definito dall'ente /n. totale procedimenti		95%	95%	95%
	Approvazione Programma degli interventi 2020 - 2022, del terzo metodo regolatorio e del modello gestionale organizzativo	Elaborazione della proposta al Consiglio Metropolitan del Programma degli interventi al 30.07 (scostamento in gg)		0	-	-
		Elaborazione della proposta al Consiglio Metropolitan di definizione della tariffa e del modello gestionale organizzativo al 30.11 (scostamento in gg)		0	-	-
	Sviluppo del sistema depurativo delle acque reflue urbane al fine del superamento delle infrazioni comunitarie	Depuratore di Rapallo -Autorizzazione Unica Ambientale (scostamento in gg)		0	-	-
		Depuratore di Rapallo -Autorizzazione Unica Ambientale (scostamento in gg)		0	-	-
Depuratore di RAMAIA (Sestri L., Casarza L. Castiglione C.) - Adozione provvedimento autorizzatorio comprensivo di tutti i titoli abilitativi per la costruzione e il funzionamento dell'impianto di depurazione in area Ramaia (scostamento in gg)			0	-	-	
Gestire la funzione sanzionatoria nelle materie di competenza della Città metropolitana	garantire il rispetto delle norme a presidio di vari interessi pubblici (ambiente,...)	procedimenti prescritti/ procedimenti in scadenza nel periodo	100%	100%	100%	100%
		n.procedimenti sanzionatori definiti su totale procedimenti sanzionatori pendenti	100%	100%	100%	100%
Promuovere la buona amministrazione l'integrità e la legalità	Piano anticorruzione 2020	Attuazione misure di prevenzione previste nel Piano di prevenzione della corruzione, previa partecipazione alla nuova classificazione dei rischi	50%	100%	-	-

3157 - DIREZIONE PATRIMONIO E SVILUPPO ECONOMICO

Processo	Obiettivo	titolo Indicatore	Target 31/08/2020	Target 31/12/2020	Target 31/12/2021	Target 31/12/2022
		N. procedimenti di alienazioni conclusi / N. procedimenti di alienazioni programmati		0	0	0
		N. pratiche avviate di rinnovo di fitti attivi / N. fitti attivi in scadenza		80	80	80
		Rinnovo del parco autovetture con mezzi a basso impatto ambientale (obiettivo biennale) nei limiti delle risorse di bilancio destinate a tale tipologia di spesa. % di auto a basso impatto ambientale su nuove acquisizioni.		50%	-	-
		Consegna entro il 31/08/2020 dei locali necessari ad aprire n. 2 succursali scolastiche rispettivamente una in Arenzano ad uso Istituto Marsano e una in Chiavari ad uso Istituto da Vigo Da Recco (scostamento in gg).		0 gg	-	-
Gestire l'acquisto di beni e servizi centralizzati, i servizi assicurativi, il servizio di cassa economale	Gestire il provveditorato	Tempo medio di evasione delle Richieste di Approvvigionamento di beni/servizi a magazzino/contratto		7	7	7
		Tempo medio di evasione delle Richieste di Approvvigionamento Programmate di beni/servizi mediante affidamento diretto		15	15	15
		Tempo medio di evasione delle Richieste di Approvvigionamento Programmate di beni/servizi mediante procedura negoziata (ex cottimo fiduciario)		35	35	35
		tempo medio predisposizione documentazione sinistro per assicurazione		5	5	5
		Sostituzione sistemi di stampa: installazione e messa in funzione di almeno 20 stampanti multifunzione dipartimentali necessarie all'Ente entro il 30.11 (scostamento in gg)		0	-	-
Servizi di supporto interno: gestire i sistemi informativi	accompagnare la transizione digitale dell'Ente	Percentuale di chiamate di manutenzione risolte in un tempo superiore ai cinque giorni lavorativi sul totale delle chiamate risolte		0,762	0,762	0,762
		Tempo medio di mancata connessione alle sedi		0,01	0,01	0,01
		Indice di gradimento del servizio		95	95	95
		Indice di rinnovo delle postazioni individuali		8	8	8
		percentuale di interventi risolti in giornata rispetto al totale degli interventi		60	60	60

Processo	Obiettivo	titolo Indicatore	Target 31/08/2020	Target 31/12/2020	Target 31/12/2021	Target 31/12/2022
Sviluppo economico	rendere attrattivo il territorio della città metropolitana per le attività economiche	Impresa piu: numero imprese finanziate		25	25	25
		Impresa piu: pratiche per le quali l'Ufficio ha provveduto, entro 15 giorni all'invio della comunicazione ai Confidi		90	90	90
		percentuale di comuni aderenti al portale di marketing territoriale		45%	50%	60%
		percentuale comuni sottoscrittori accordo quadro		67%	70%	80%
	Sviluppo integrato e sostenibile del territorio	Marketing territoriale (Indicatore di realizzazione fisica) % di avanzamento dell'estensione del portale di marketing territoriale rispetto ai requisiti identificati dal documento di progettazione (vuoti a prendere, schede monitoraggio, opportunità di finanziamento)		80%	-	-
		Marketing territoriale (indicatore di impatto) N. di interazioni social con prodotti digitali creati e diffusi per aumentare la conoscenza del portale di marketing territoriale e delle eccellenze del territorio		10.000	-	-
	Periferie di Genova metropoli	Percentuale di finanziamento riconosciuto su finanziamento rendicontato		>=85%	-	-
	Agenda digitale	Percentuale di integrazione dei sistemi di programmazione, pianificazione e controllo		75%	-	-
Promuovere la buona amministrazione l'integrità e la legalità	Piano anticorruzione 2020	Attuazione misure di prevenzione previste nel Piano di prevenzione della corruzione, previa partecipazione alla nuova classificazione dei rischi		100%	-	-

3315 - DIREZIONE TERRITORIO E MOBILITÀ

Processo	Obiettivo	Indicatore	Target 31/08/2020	Target 31/12/2020	Target 31/12/2021	Target 31/12/2022
Progettare e gestire interventi di manutenzione ordinaria e straordinaria e nuovi interventi di sviluppo della rete stradale di competenza provinciale	Attuazione Programma OOPP MIT 2020	Procedure di affidamento: n° operatori economici individuati al 30/09/20 per interventi fino a 150,000 € (operatori individuati tra i chiamati per ciascuna delle procedure)		10	-	-
	Attuazione del programma di investimenti oo.pp. anno 2020 viabilità ed infrastrutture stradali	Liquidazione interventi previsti annualità 2020 e precedenti (importo di riferimento 10.000.000 €) al 31.12		100%	-	-
	Realizzare le opere progettate gli anni precedenti rendendole fruibili all'utenza	Patto per Genova - esecuzione degli interventi previsti con CRE approvato al 31/12/20	10	15	9	-
	Patto per la Città di Genova	esecuzione degli interventi previsti con CRE approvato al 31/12/20		15	-	-
	Minimizzare i tempi di fermo mezzo per aumentare l'efficienza della manutenzione stradale	Tempo medio di fermo mezzo	<2,50	<2,50	<2,50	<2,50
	Aumentare l'efficienza della manutenzione preventiva per salvaguardare il patrimonio stradale e quindi incrementare la sicurezza per l'utenza	pulizia cunette (km)/ rispetto a km programmati	60%	90%	95%	100%
	Aumentare l'efficienza della manutenzione preventiva per salvaguardare il patrimonio stradale e quindi incrementare la sicurezza per l'utenza	Ripristino cunette (km)/rispetto km programmati	65%	90%	95%	100%
	Aumentare l'efficienza della manutenzione preventiva per salvaguardare il patrimonio stradale e quindi incrementare la sicurezza per l'utenza	Ripristino tombinature realizzati/rispistino tombinature programmati	50%	90%	95%	100%
	Aumentare l'efficienza della manutenzione preventiva per salvaguardare il patrimonio stradale e quindi incrementare la sicurezza per l'utenza	Taglio alberi realizzato (km)/taglio alberi programmato (km)	50%	90%	95%	100%
	Aumentare l'efficienza della manutenzione preventiva per salvaguardare il patrimonio stradale e quindi incrementare la sicurezza per l'utenza	N. strade con segnaletica verticale ripristinata/n. strade programmate	50%	90%	95%	100%
	Aumentare l'efficienza della manutenzione preventiva per salvaguardare il patrimonio stradale e quindi incrementare la sicurezza per l'utenza	Segnaletica orizzontale tracciata (km)/segnaletica orizzontale programmata (km)	60%	90%	95%	100%
	Aumentare il grado di controllo dei manufatti per meglio indirizzare gli interventi sulle opere	grado di controllo su manufatti stradali	4.000	6.000	6.500	6.500
	Aumentare l'efficienza della "squadra vibro" per rispondere alle esigenze della rete stradale e dei Comuni	Quantità bitume (t) steso in amministrazione diretta	2.500	3.000	3.000	3.000
Migliorare la sicurezza della circolazione stradale	Aumentare il controllo del territorio per migliorare la sicurezza della circolazione	Giornate di controllo effettuate in pattuglia con autovelox con almeno un verbale (n°)	10	18	24	24

Processo	Obiettivo	Indicatore	Target 31/08/2020	Target 31/12/2020	Target 31/12/2021	Target 31/12/2022
Conoscere e monitorare il patrimonio stradale anche al fine della sicurezza	Aumentare il grado di controllo dei manufatti per meglio indirizzare gli interventi sulle opere	Redazione schede censimento ponti (n°)	220	340	407	-
	Verifica ponti della viabilità provinciale	Organizzazione procedure per il controllo dei ponti delle strade di competenza - fase operativa: prove di transitabilità o certificato idoneità statica su n. ponti al 31/12/20		10	-	-
Gestire l'attività di controllo del Trasporto privato	Garantire tempi certi e celeri per gli operatori economici	Tempo medio di rilascio autorizzazioni e ordinanze circolazione stradale	5	5	5	5
		Tempo medio rilascio licenze trasporto merci c/proprio	36	36	36	36
		tempo medio rilascio autorizzazione Studi di consulenza alla circolazione mezzi di trasporto, noleggio con conducente e presa d'atto SCIA autoscuola	50	50	50	50
		tempo medio rilascio autorizzazione officina revisione veicoli	27	27	27	27
Gestire i trasporti pubblici locali extraurbani	Affidamento "in house" del Servizio TPL Extraurbano	Attività connesse all'affidamento del Servizio di TPL extraurbano - esecutività dell'affidamento effettivo subentro nell'affidamento del servizio (scostamento gg)		0 gg	-	-
		Lotto 1 trasporto urbano nell'ambito del Comune di Genova ex bacino GU – percentuale di verifiche sugli indicatori di qualità effettuate entro i 30gg dalla rendicontazione	100%	100%	100%	100%
		Lotto 2 trasporto nell'ambito dell'ex bacino TG – percentuale di verifiche sugli indicatori di qualità effettuate entro i 30gg dalla rendicontazione	100%	100%	100%	100%
Gestione dei rapporti col territorio e delle attività di controllo sull'edilizia, sismica e cemento armato	Garantire la tempestività dell'azione amministrativa	Tempo medio di emissione dei provvedimenti relativi ad abusi edilizi	8	8	8	8
		Tempo medio di risposta alle richieste di autorizzazioni per la sismica	50	45	45	45
	Assistenza ai Comuni Metropolitan per la formazione dei Piani Urbanistici	N. Fasi da protocolli operativi concluse per formazione Piani: 2020-Ronco S./Adeguamenti (% di elaborati al 31.12.2020)		85%	-	-
Gestire il demanio e il patrimonio provinciale (rilevazioni, concessioni, autorizzazioni, locazioni e vendite)		Tempo medio di rilascio autorizzazione/concessione per occupazione ed utilizzo suolo stradale.	75	75	75	75
		Importo riscosso / Importo accertato (concessione e utilizzo suolo pubblico)	80%	80%	80%	80%
Promuovere la buona amministrazione l'integrità e la legalità	Piano anticorruzione 2020	Attuazione misure di prevenzione previste nel Piano di prevenzione della corruzione, previa partecipazione alla nuova classificazione dei rischi		100%	-	-

3407 - DIREZIONE PERSONALE, ISTRUZIONE, EDILIZIA

Processo	Obiettivo	titolo Indicatore	target 31/08/2020	target 31/12/2020	target 31/12/2021	target 31/12/2022
Gestire e programmare interventi di manutenzione ordinaria, straordinaria e adeguamento del patrimonio di edilizia	garantire alla popolazione scolastica degli istituti superiori condizioni di sicurezza e benessere logistico	N. interventi di manutenzione riparativa e straordinaria/N. interventi di manutenzione programmata	97%	98%	99%	100%
		grado di controllo sull'efficacia dell'attività e sulla regolarità tecnica e amministrativa del contratto di Global Service: n. controlli effettuati/n. interventi	28%	30%	31%	32%
		Interventi di manutenzione in amministrazione diretta/interventi programmati	93%	95%	96%	97%
	Attuazione del programma di investimenti oo.pp. anno 2020 edilizia	Liquidazione interventi previsti annualità 2020 e precedenti (importo di riferimento 5.900.000 €, da rivalutarsi in seguito alla effettiva durata di sospensione dei cantieri per l'emergenza Covid-19 e alle successive ricadute in termini di approvvigionamenti e di situazioni soggettive degli appaltatori)		100%	-	-
	Nuove SCIA antincendio	Adeguamenti antincendio di edifici scolastici e conseguente comunicazione di SCIA per attività (su un totale di 77 attività di cui 47 sprovviste di SCIA)		4	-	-
	Efficientamento energetico	Interventi di efficientamento energetico in corso sugli edifici di competenza della Città Metropolitana comprendenti ogni opera che sia atta ad aumentare le prestazioni energetiche degli edifici (involucro, generatori, fonti alternative) che dia accesso agli incentivi di cui al Conto Termico		3	-	-
Gestire le risorse umane e l'organizzazione	promuovere il miglioramento e il benessere organizzativo	costo del personale addetto alla funzione/numero dipendenti	<5%	<5%		
		numero dipendenti in lavoro agile/telelavoro/ numero dipendenti	8%	8%	10%	10%
		numero dipendenti che hanno iniziato una attività formativa/ numero dipendenti	30%	50%		
		numero dipendenti che hanno avuto colloquio/numero dipendenti	80%	80%		
		numero contratti di lavoro/numero assunzioni previste a bilancio	50% concorsi conclusi	100% contratti		
		numero regolamenti aggiornati(3: accessi, incentivi, incarichi esterni)	bozze altri	testi predisposti		
		sistema presenze on line	sperimentazione/formazione	attivazione		
	Gestione Piano Assunzioni	13 contratti di assunzione previsti in bilancio assunzioni entro il 31.12.		100%	-	-
		Proposta di nuovi profili professionali attraverso l'analisi dell'organizzazione e delle competenze a supporto dell'innovazione e uso flessibile risorse entro il 31/10 (scostamento in gg)		0 gg	-	-

Processo	Obiettivo	titolo Indicatore	target 31/08/2020	target 31/12/2020	target 31/12/2021	target 31/12/2022
Gestire le risorse umane e l'organizzazione	Piattaforma unica gestione personale	% Allineamento in tempo reale di tutti i flussi che riguardano le presenze. Eliminazione carta. Eliminazione più passaggi autorizzatori con riduzione tempi entro il 31/12 (scostamento in gg)		0 gg	-	-
Gestire le funzioni relative all'istruzione		Grado di soddisfazione dei partecipanti agli eventi (salone studente)		100%	100%	100%
	relazione di scenario elaborata per Piano dell'offerta formativa e del dimensionamento scolastico	Invio agli stakeholder della relazione di scenario (scostamento in gg)		0 gg	-	-
		pubblicazione sul portale (a due settimane dopo l'invio ai referenti istituzionali) per la massima trasparenza del processo (scostamento in gg)		0gg	-	-
	Valutazione del portale dedicato all'Istruzione (unico portale nazionale strutturato come strumento di orientamento continuo)	Elaborazione di uno strumento di valutazione del portale metropolitano dedicato all'Istruzione (profili: gradimento, chiarezza, completezza, aggiornamento) verso differenti interlocutori target (studenti, famiglie, docenti) (scostamento in gg)		0 gg	-	-
		Erogazione on line di almeno uno degli strumenti individuati per la valutazione (scostamento in gg)		0 gg	-	-
Gestire le politiche sociali : promozione delle pari opportunità e delle politiche sociali	garantire agli studenti con disabilità adeguate condizioni di accesso ai servizi scolastici	Grado di accoglimento delle richieste di interventi di integrazione in favore di soggetti disabili		100%	100%	100%
		grado di accoglimento delle richieste di trasporto disabili		100%	100%	100%
Promuovere la buona amministrazione l'integrità e la legalità	Piano anticorruzione 2020	Attuazione misure di prevenzione previste nel Piano di prevenzione della corruzione, previa partecipazione alla nuova classificazione dei rischi		100%	-	-

PEGP 2020-2022 - Risorse umane

direzione	categoria	profilo	n. unità
Direzione Generale	D	ADDETTO STAMPA - AREA PROFESSIONI	1
		FUNZIONARIO - AREA AMMINISTRAZIONE	3
		FUNZIONARIO - AREA INFORMATICA	1
		FUNZIONARIO - AREA TECNICA	1
		PROFESSIONAL SENIOR AD ESAURIMENTO	1
		RESPONSABILE DI UFFICIO AD ESAURIMENTO	3
	C	COLLABORATORE - AREA AMMINISTRAZIONE TECNICO - AREA TECNICA	9 3
B	IMPIEGATO - AREA AMMINISTRAZIONE	4	
Totale Direzione Generale			26

direzione	categoria	profilo	n. unità
Segreteria Generale	DIR	DIRIGENTE	1
	D	AVVOCATO - AREA PROFESSIONI	3
		FUNZIONARIO - AREA AMMINISTRAZIONE	7
		PROFESSIONAL SENIOR AD ESAURIMENTO	1
		RESPONSABILE DI UFFICIO AD ESAURIMENTO	2
C	COLLABORATORE - AREA AMMINISTRAZIONE	12	
B	IMPIEGATO - AREA AMMINISTRAZIONE	6	
Totale Segreteria Generale			32

direzione	categoria	profilo	n. unità
Direzione Ambiente	DIR	DIRIGENTE	3
	D	FUNZIONARIO - AREA AMMINISTRAZIONE	4
		FUNZIONARIO - AREA TECNICA	15
		RESPONSABILE DI UFFICIO AD ESAURIMENTO	4
		UFFICIALE COORDINATORE - AREA PROFESSIONI	1
C	AGENTE - AREA PROFESSIONI	4	
	COLLABORATORE - AREA AMMINISTRAZIONE	14	
	TECNICO - AREA TECNICA	4	
B	IMPIEGATO - AREA AMMINISTRAZIONE	2	
	Totale Direzione Ambiente		51

direzione	categoria	profilo	n. unità
Direzione Patrimonio e sviluppo economico	DIR	DIRIGENTE	3
	D	FUNZIONARIO - AREA AMMINISTRAZIONE	2
		FUNZIONARIO - AREA INFORMATICA	2
		FUNZIONARIO - AREA TECNICA	1
		RESPONSABILE DI UFFICIO AD ESAURIMENTO	4
	C	COLLABORATORE - AREA AMMINISTRAZIONE	8
		TECNICO - AREA INFORMATICA	2
		TECNICO - AREA TECNICA	3
	B	ASSISTENTE - AREA TECNICA	1
		IMPIEGATO - AREA AMMINISTRAZIONE	6
OPERATORE - AREA INFORMATICA		4	
OPERATORE - AREA OPERATIVA		16	
	Totale Direzione Patrimonio e sviluppo economico		52

direzione	categoria	profilo	n. unità
Direzione Territorio e mobilità	DIR	DIRIGENTE	3
	D	FUNZIONARIO - AREA AMMINISTRAZIONE	3
		FUNZIONARIO - AREA TECNICA	19
		PROFESSIONAL SENIOR AD ESAURIMENTO	1
		RESPONSABILE DI UFFICIO AD ESAURIMENTO	3
		UFFICIALE COORDINATORE - AREA PROFESSIONI	2
	C	AGENTE - AREA PROFESSIONI	1
		COLLABORATORE - AREA AMMINISTRAZIONE	13
		REFERENTE TERRITORIALE SQUADRE OPERAI AD ESAURIMENTO	13
		TECNICO - AREA TECNICA	14
	B	ASSISTENTE - AREA TECNICA	21
		CAPO OPERAIO AD ESAURIMENTO	1
		IMPIEGATO - AREA AMMINISTRAZIONE	6
OPERAIO - AREA TECNICA		53	
	Totale Direzione Territorio e mobilità		153

direzione	categoria	profilo	n. unità
Direzione Personale, istruzione e edilizia	DIR	DIRIGENTE	3
	D	FUNZIONARIO - AREA AMMINISTRAZIONE	4
		FUNZIONARIO - AREA TECNICA	7
		RESPONSABILE DI UFFICIO AD ESAURIMENTO	3
	C	COLLABORATORE - AREA AMMINISTRAZIONE	13
REFERENTE TERRITORIALE SQUADRE OPERAI AD ESAURIMENTO		1	
TECNICO - AREA TECNICA		9	
B	ASSISTENTE - AREA TECNICA	8	
	IMPIEGATO - AREA AMMINISTRAZIONE	7	
	OPERAIO - AREA TECNICA	4	
	Totale Direzione Personale, istruzione e edilizia		59

	categoria	profilo	n. unità
Aspettative, distacchi, comandi	DIR	DIRIGENTE	2
	C	COLLABORATORE - AREA AMMINISTRAZIONE	1
		TECNICO - AREA TECNICA	1
	Totale Aspettative, distacchi, comandi		4

Totale dipendenti al 23/04/2020	377
--	------------

Il **Piano esecutivo di gestione (PEG) 2020-2022** era già stato approvato, con determina del Sindaco metropolitano n. 4 del 29 gennaio 2020, nei termini previsti dal principio contabile applicato della programmazione (All. 4/1 al D.lgs 118/2011), ai fini di fornire, sin dall'avvio dell'esercizio, le linee guida rispetto all'attività di gestione e i limiti di spesa per i responsabili dei servizi. Nel provvedimento di adozione veniva precisato tuttavia che *“al termine degli incontri tra Nucleo di valutazione e i responsabili dei servizi, il PEG 2020-2022 potrà essere integrato con il Piano annuale degli obiettivi e il - come prevede l'art. 169, comma 3 bis del TUEL, introdotto dall'art. 3 del D.L. 174/12 sui controllo negli enti locali – e definire, quindi, i nuovi target da assegnare ai singoli obiettivi di processo - e divenire, così, il documento portante del sistema di valutazione della performance organizzativa e individuale di CMGE”*.

Contemporaneamente alla redazione del Piano delle performance, è stata redatta anche la variazione del **Piano esecutivo di gestione 2020-2022 (PEG)**, sulla base della variazioni al Bilancio di previsione 2020-2022 (delibera CM n. 6/2020 di “Variazione del bilancio di previsione 2020-2022” e deteminazione del Sindaco metropolitano n. 29/2020 avente ad oggetto “Variazione d’urgenza al bilancio di previsione 2020-2022) e della nuova struttura organizzativa approvata con determinazione del Sindaco metropolitano n. 9 del 12.02.2020 avente ad oggetto “Modifica della macrostruttura dell'ente, individuazione responsabili e modifica composizione delegazione trattante”.

Il PEG descrive le azioni di entrata e le azioni di spesa cui sono destinate le risorse finanziare che vengono ripartite tra i responsabili di servizio come descritto nell'allegato B all'atto di approvazione a cui si rinvia.

RESPONS. SERV. 3001 - Direzione Generale

TIPOLOGIA	TIPOLOGIA	CODICE CAPITOLO	DENOMINAZIONE	RESIDUI PRESUNTI AL TERMINE DELL'ESERCIZIO PRECEDENTE QUELLO CUI SI RIFERISCE IL BILANCIO	PREVISIONI DEFINITIVE DELL'ANNO PRECEDENTE QUELLO CUI SI RIFERISCE IL BILANCIO	ASSESTATO DEL BILANCIO PLURIENNALE		
						Assestato dell'anno 2020	Assestato dell'anno 2021	Assestato dell'anno 2022
TITOLO 2:								
<i>Trasferimenti correnti</i>								
<i>Trasferimenti correnti da Amministrazioni pubbliche</i>								
CATEGORIA 1:								
2	101	1	2003790	Trasferimento da Agenzia per la coesione territoriale finalizzata a progetti relativi a PON GOVERNANCE 2014-2020	75.501,53	71.403,02	0,00	0,00
2	101	1	2003793	Trasferimento da Ministero dell'ambiente per progetto Agenda 2030	178.500,00	142.320,00	35.580,00	0,00
Totale CATEGORIA 1 - Trasferimenti correnti da Amministrazioni CENTRALI					254.001,53	213.723,02	35.580,00	0,00
					272.799,97			
Totale TIPOLOGIA 101 - Trasferimenti correnti da Amministrazioni pubbliche								
					254.001,53	213.723,02	35.580,00	0,00
					272.799,97			
Totale TITOLO 2 - Trasferimenti correnti								
					254.001,53	213.723,02	35.580,00	0,00
					272.799,97			
TITOLO 4:								
<i>Entrate in conto capitale</i>								
TIPOLOGIA 200:								
<i>Contributi agli investimenti</i>								
CATEGORIA 1:								
4	200	1	4002939	Contributo MIT per incarichi di progettazione di livello	0,00	1.080.298,00	0,00	0,00
						1.080.298,00		
Totale CATEGORIA 1 - Contributi agli investimenti da amministrazioni pubbliche					0,00	1.080.298,00	0,00	0,00
					1.080.298,00			
Totale TIPOLOGIA 200 - Contributi agli investimenti								
					0,00	1.080.298,00	0,00	0,00
					1.080.298,00			
Totale TITOLO 4 - Entrate in conto capitale								
					0,00	1.080.298,00	0,00	0,00
					1.080.298,00			
Totale RESPONS. 3001 - Direzione Generale					254.001,53	1.294.021,02	35.580,00	0,00
					1.353.097,97			

RESPONS. SERV. 3008 - Servizi finanziari

TIPOLOGIA	CODICE CAPITOLO	DENOMINAZIONE	RESIDUI PRESUNTI AL TERMINE DELL'ESERCIZIO PRECEDENTE QUELLO CUI SI RIFERISCE IL BILANCIO	PREVISIONI DEFINITIVE DELL'ANNO PRECEDENTE QUELLO CUI SI RIFERISCE IL BILANCIO	ASSESTATO DEL BILANCIO PLURIENNALE	
					Assestato dell'anno 2020	Assestato dell'anno 2021
TITOLO 1:		Entrate correnti di natura tributaria, contributiva e perequativa				
TIPOLOGIA 101:		Imposte, tasse e proventi assimilati				
CATEGORIA 39:		Imposta sulle assicurazioni RC auto				
1	101 39	Imposta sulle assicurazioni RC auto	24.910.125,84	29.000.000,00	32.000.000,00	32.000.000,00
					34.175.964,36	
		Totale CATEGORIA 39 - Imposta sulle assicurazioni RC auto	24.910.125,84	29.000.000,00	32.000.000,00	32.000.000,00
					34.175.964,36	
CATEGORIA 40:		Imposta di iscrizione al pubblico registro automobilistico (PRA)				
1	101 40	Imposta provinciale di trascrizione	1.915.883,58	20.000.000,00	20.000.000,00	20.000.000,00
1	101 40	Imposta provinciale di trascrizione riscossione coattiva	24.434,63	0,00	0,00	0,00
		Totale CATEGORIA 40 - Imposta di iscrizione al pubblico registro automobilistico (PRA)	1.940.318,21	20.000.000,00	20.000.000,00	20.000.000,00
					20.752.933,37	
CATEGORIA 60:		Tributo per l'esercizio delle funzioni di tutela, protezione e igiene				
1	101 60	Tributo provinciale per l'esercizio delle funzioni ambientali (TEFA)	4.892.553,99	5.000.000,00	5.000.000,00	5.000.000,00
		Totale CATEGORIA 60 - Tributo per l'esercizio delle funzioni di tutela, protezione e igiene dell'ambiente	4.892.553,99	5.000.000,00	5.000.000,00	5.000.000,00
CATEGORIA 99:		Altre imposte, tasse e proventi n.a.c.				
1	101 99	Riscossione su ruoli Equitalia - tributi diversi	4.856.875,16	1.000.000,00	1.000.000,00	1.000.000,00
		Totale CATEGORIA 99 - Altre imposte, tasse e proventi n.a.c.	4.856.875,16	1.000.000,00	1.000.000,00	1.000.000,00
					100.000,00	
		Totale TIPOLOGIA 101 - Imposte, tasse e proventi assimilati	36.599.873,20	55.000.000,00	58.000.000,00	58.000.000,00
					60.028.897,73	
TIPOLOGIA 104:		Partecipazioni di tributi				
CATEGORIA 8:		Tributo provinciale depositato in discarica dei rifiuti solidi				
1	104 8	Tributo speciale per il deposito in discarica dei rifiuti solidi	625.039,79	0,00	0,00	0,00
		Totale CATEGORIA 8 - Tributo provinciale depositato in discarica dei rifiuti solidi	625.039,79	0,00	0,00	0,00
		Totale TIPOLOGIA 104 - Compartecipazioni di tributi	625.039,79	0,00	0,00	0,00
		Totale TITOLO 1 - Entrate correnti di natura tributaria, contributiva e perequativa	37.224.912,99	55.000.000,00	58.000.000,00	58.000.000,00
					60.028.897,73	

RESPONS. SERV. 3008 - Servizi finanziari (segue)

TIPOLOGIA	CATEGORIA	CODICE CAPITOLO	DENOMINAZIONE	RESIDUI PRESUNTI AL TERMINE DELL'ESERCIZIO PRECEDENTE QUELLO CUI SI RIFERISCE IL BILANCIO	PREVISIONI DEFINITIVE DELL'ANNO PRECEDENTE QUELLO CUI SI RIFERISCE IL BILANCIO	ASSESTATO DEL BILANCIO PLURIENNALE	
						Assestato dell'anno 2020	Assestato dell'anno 2021
TITOLO 2:							
<i>Trasferimenti correnti</i>							
<i>Trasferimenti correnti da Amministrazioni pubbliche</i>							
CATEGORIA 1:							
2	101	1	2000026	0,00	competenza cassa	8.908.368,49	8.908.368,49
2	101	1	2002787	0,00	competenza cassa	245.390,00	245.390,00
Totale CATEGORIA 1 - Trasferimenti correnti da Amministrazioni CENTRALI				0,00	competenza cassa	9.153.758,49	9.153.758,49
CATEGORIA 2:							
<i>Trasferimenti correnti da Amministrazioni LOCALI</i>							
2	101	2	2001692	0,00	competenza cassa	241.500,00	241.500,00
Totale CATEGORIA 2 - Trasferimenti correnti da Amministrazioni LOCALI				0,00	competenza cassa	241.500,00	241.500,00
Totale TIPOLOGIA 101 - Trasferimenti correnti da Amministrazioni pubbliche							
				0,00	competenza cassa	9.395.258,49	9.395.258,49
Totale TITOLO 2 - Trasferimenti correnti							
				0,00	competenza cassa	9.395.258,49	9.395.258,49
TITOLO 3:							
<i>Entrate extratributarie</i>							
TIPOLOGIA 300:							
<i>Interessi attivi</i>							
CATEGORIA 3:							
3	300	3	3003784	906,41	competenza cassa	1.000,00	1.000,00
Totale CATEGORIA 3 - Altri interessi attivi				906,41	competenza cassa	1.000,00	1.000,00
Totale TIPOLOGIA 300 - Interessi attivi							
				906,41	competenza cassa	1.000,00	1.000,00
TIPOLOGIA 500:							
<i>Rimborsi e altre entrate correnti</i>							
CATEGORIA 2:							
3	500	2	1002941	23.447,34	competenza cassa	20.000,00	20.000,00
Totale CATEGORIA 2 - Rimborsi in entrata				23.447,34	competenza cassa	20.000,00	20.000,00
Totale TIPOLOGIA 500 - Rimborsi e altre entrate correnti							
				23.447,34	competenza cassa	20.000,00	20.000,00
Totale TITOLO 3 - Entrate extratributarie							
				24.353,75	competenza cassa	21.000,00	21.000,00

RESPONS. SERV. 3008 - Servizi finanziari (segue)

TIPOLOGIA	CODICE CAPITOLO	DENOMINAZIONE	RESIDUI PRESUNTI AL TERMINE DELL'ESERCIZIO PRECEDENTE QUELLO CUI SI RIFERISCE IL BILANCIO	PREVISIONI DEFINITIVE DELL'ANNO PRECEDENTE QUELLO CUI SI RIFERISCE IL BILANCIO	ASSESTATO DEL BILANCIO PLURIENNALE				
					Assestato dell'anno 2020	Assestato dell'anno 2021			
TITOLO 5:		<i>Entrate da riduzione di attività finanziarie</i>							
TIPOLOGIA 300:		<i>Riscossione crediti di medio-lungo termine</i>							
CATEGORIA 3:		<i>Riscossione crediti di medio-lungo termine a tasso agevolato da</i>							
5	300	3	5002698	Mutuo Cassa DDPP per finanziamenti interventi Leiro e Entella	2.102.476,83	0,00	0,00	0,00	1.471.733,78
Totale CATEGORIA 3 - Riscossione crediti di medio-lungo termine a tasso agevolato da imprese					2.102.476,83	0,00	0,00	0,00	1.471.733,78
Totale TIPOLOGIA 300 - Riscossione crediti di medio-lungo termine					2.102.476,83	0,00	0,00	0,00	1.471.733,78
Totale TITOLO 5 - Entrate da riduzione di attività finanziarie					2.102.476,83	0,00	0,00	0,00	1.471.733,78
TITOLO 7:		<i>Anticipazioni da istituto tesoriere/cassiere</i>							
TIPOLOGIA 100:		<i>Anticipazioni da istituto tesoriere/cassiere</i>							
CATEGORIA 1:		<i>Anticipazioni da istituto tesoriere/cassiere</i>							
7	100	1	7000010	Anticipazione di tesoreria	0,00	20.000.000,00	20.000.000,00	20.000.000,00	20.000.000,00
Totale CATEGORIA 1 - Anticipazioni da istituto tesoriere/cassiere					0,00	20.000.000,00	20.000.000,00	20.000.000,00	20.000.000,00
Totale TIPOLOGIA 100 - Anticipazioni da istituto tesoriere/cassiere					0,00	20.000.000,00	20.000.000,00	20.000.000,00	20.000.000,00
Totale TITOLO 7 - Anticipazioni da istituto tesoriere/cassiere					0,00	20.000.000,00	20.000.000,00	20.000.000,00	20.000.000,00
TITOLO 9:		<i>Entrate per conto di terzi e partite di giro</i>							
TIPOLOGIA 100:		<i>Entrate per partite di giro</i>							
CATEGORIA 1:		<i>Altre ritenute</i>							
9	100	1	6001746	Ritenute erariali del 4% sui contributi pubblici	93.409,76	420.000,00	420.000,00	420.000,00	420.000,00
Totale CATEGORIA 1 - Altre ritenute					93.409,76	420.000,00	420.000,00	420.000,00	420.000,00
Totale TIPOLOGIA 100 - Entrate per conto di terzi e partite di giro					93.409,76	420.000,00	420.000,00	420.000,00	420.000,00
Totale TITOLO 9 - Entrate per conto di terzi e partite di giro					93.409,76	420.000,00	420.000,00	420.000,00	420.000,00
CATEGORIA 2:		<i>Ritenute su redditi da lavoro dipendente</i>							
9	100	2	6001743	Ritenute erariali su lavoro dipendente	2.412.060,48	3.500.000,00	3.500.000,00	3.500.000,00	3.500.000,00
9	100	2	6001749	Ritenute previdenziali ed assistenziali al personale	3.894.904,82	2.500.000,00	2.500.000,00	2.500.000,00	2.500.000,00
9	100	2	6001752	Altre ritenute al personale per conto di terzi	2.423.184,25	700.000,00	700.000,00	700.000,00	700.000,00
Totale CATEGORIA 2 - Ritenute su redditi da lavoro dipendente					8.730.149,55	6.700.000,00	6.700.000,00	6.700.000,00	6.700.000,00
Totale TIPOLOGIA 100 - Entrate per conto di terzi e partite di giro					186.819,51	1.140.000,00	1.140.000,00	1.140.000,00	1.140.000,00
Totale TITOLO 9 - Entrate per conto di terzi e partite di giro					186.819,51	1.140.000,00	1.140.000,00	1.140.000,00	1.140.000,00

RESPONS. SERV. 3008 - Servizi finanziari (segue)

TIPOLOGIA	CODICE CAPITOLO	DENOMINAZIONE	RESIDUI PRESUNTI AL TERMINE DELL'ESERCIZIO PRECEDENTE QUELLO CUI SI RIFERISCE IL BILANCIO	PREVISIONI DEFINITIVE DELL'ANNO PRECEDENTE QUELLO CUI SI RIFERISCE IL BILANCIO	ASSESTATO DEL BILANCIO PLURIENNALE		
					Assestato dell'anno 2020	Assestato dell'anno 2021	
Totale CATEGORIA 2 - Ritenute su redditi da lavoro dipendente					6.700.000,00	6.700.000,00	6.700.000,00
CATEGORIA 3:					7.040.988,02		
9 100 3	6001744	Ritenute su redditi da lavoro autonomo Ritenute erariali su lavoro autonomo	230.853,95	100.000,00	100.000,00	100.000,00	100.000,00
9 100 3	6001747	Rit. previdenziali ed assistenziali su lavoratori autonomi	20.528,05	10.000,00	10.000,00	10.000,00	10.000,00
Totale CATEGORIA 3 - Ritenute su redditi da lavoro autonomo					110.000,00	110.000,00	110.000,00
CATEGORIA 99:					112.703,41		
9 100 99	6001756	Altre entrate per partite di giro Destinazione incassi vincolati a spese correnti ai sensi dell'art 195 del TUEL	0,00	16.200.000,00	16.200.000,00	16.200.000,00	16.200.000,00
9 100 99	6001757	Reintegro incassi vincolati ai sensi dell'art. 195 del TUEL	0,00	16.200.000,00	16.200.000,00	16.200.000,00	16.200.000,00
Totale CATEGORIA 99 - Altre entrate per partite di giro					32.400.000,00	32.400.000,00	32.400.000,00
Totale TIPOLOGIA 100 - Entrate per partite di giro					39.630.000,00	39.630.000,00	39.630.000,00
TIPOLOGIA 200:					39.973.919,21		
CATEGORIA 99:							
9 200 99	6001763	Entrate per conto terzi Altre entrate per conto terzi Riscossioni per conto di terzi	404.732,47	13.000.000,00	13.000.000,00	13.000.000,00	13.000.000,00
Totale CATEGORIA 99 - Altre entrate per conto terzi					13.000.000,00	13.000.000,00	13.000.000,00
Totale TIPOLOGIA 200 - Entrate per conto terzi					13.285.734,73	13.285.734,73	13.285.734,73
Totale TITOLO 9 - Entrate per conto di terzi e partite di giro					52.630.000,00	52.630.000,00	52.630.000,00
Totale RESPONS. 3008 - Servizi finanziari					140.046.258,49	140.046.258,49	140.046.258,49
					144.192.881,45		

RESPONS. SERV. 3106 - Servizio Sviluppo economico e sistemi informativi

TIPOLOGIA	CATEGORIA	CODICE CAPITOLO	DENOMINAZIONE	RESIDUI PRESUNTI AL TERMINE DELL'ESERCIZIO PRECEDENTE QUELLO CUI SI RIFERISCE IL BILANCIO		PREVISIONI DEFINITIVE DELL'ANNO PRECEDENTE QUELLO CUI SI RIFERISCE IL BILANCIO	ASSESTATO DEL BILANCIO PLURIENNALE		
							Assestato dell'anno 2020	Assestato dell'anno 2021	Assestato dell'anno 2022
TITOLO 2:									
<i>Trasferimenti correnti</i>									
<i>Trasferimenti correnti da Amministrazioni pubbliche</i>									
<i>Trasferimenti correnti da Amministrazioni CENTRALI</i>									
2	101	1	2003795	Trasferimento da Agenzia per la coesione territoriale finalizzata a progetti relativi a PON GOVERNANCE 2014-2020	0,00	competenza	0,00	0,00	0,00
					0,00	cassa	40.250,00	40.250,00	0,00
					0,00	competenza	40.250,00	40.250,00	0,00
					0,00	cassa	40.250,00	40.250,00	0,00
Totale TIPOLOGIA 101 - Trasferimenti correnti da Amministrazioni pubbliche									
					0,00	competenza	40.250,00	40.250,00	0,00
					0,00	cassa	40.250,00	40.250,00	0,00
TIPOLOGIA 105:									
<i>Trasferimenti correnti dall'Unione Europea e dal Resto del Mondo</i>									
<i>Trasferimenti correnti dall'Unione Europea</i>									
2	105	1	2002778	Trasferimento per progetto Mayors in Action	4.123,91	competenza	0,00	0,00	0,00
					4.123,91	cassa	2.886,74	0,00	0,00
					4.123,91	competenza	0,00	0,00	0,00
					4.123,91	cassa	2.886,74	0,00	0,00
Totale TIPOLOGIA 105 - Trasferimenti correnti dall'Unione Europea e dal Resto del Mondo									
					4.123,91	competenza	0,00	0,00	0,00
					4.123,91	cassa	2.886,74	0,00	0,00
Totale TITOLO 2 - Trasferimenti correnti									
					4.123,91	competenza	0,00	0,00	0,00
					4.123,91	cassa	43.136,74	40.250,00	0,00
TITOLO 4:									
<i>Entrate in conto capitale</i>									
<i>Contributi agli investimenti</i>									
<i>Contributi agli investimenti da amministrazioni pubbliche</i>									
4	200	1	4002928	Bando Periferie - Trasferimenti per interventi comunali	0,00	competenza	8.316.559,28	0,00	0,00
					0,00	cassa	3.285.000,00	0,00	0,00
					0,00	competenza	8.316.559,28	0,00	0,00
					0,00	cassa	3.285.000,00	0,00	0,00
Totale CATEGORIA 1 - Contributi agli investimenti da amministrazioni pubbliche									
					0,00	competenza	8.316.559,28	0,00	0,00
					0,00	cassa	3.285.000,00	0,00	0,00
Totale TIPOLOGIA 200 - Contributi agli investimenti									
					0,00	competenza	8.316.559,28	0,00	0,00
					0,00	cassa	3.285.000,00	0,00	0,00
Totale TITOLO 4 - Entrate in conto capitale									
					0,00	competenza	8.316.559,28	0,00	0,00
					0,00	cassa	3.285.000,00	0,00	0,00
Totale RESPONS. 3106 - Servizio Sviluppo economico e sistemi informativi									
					4.123,91	competenza	8.356.809,28	0,00	0,00
					4.123,91	cassa	3.328.136,74	0,00	0,00

RESPONS. SERV. 3110 - Sostegno all'imprenditoria

TITOLO	TIPOLOGIA	CATEGORIA	CODICE CAPITOLO	DENOMINAZIONE	RESIDUI PRESUNTI AL TERMINE DELL'ESERCIZIO PRECEDENTE QUELLO CUI SI RIFERISCE IL BILANCIO	PREVISIONI DEFINITIVE DELL'ANNO PRECEDENTE QUELLO CUI SI RIFERISCE IL BILANCIO	ASSESTATO DEL BILANCIO PLURIENNALE	
							Assestato dell'anno 2020	Assestato dell'anno 2021
TITOLO 3:								
<i>Entrate extratributarie</i>								
TIPOLOGIA 500:								
<i>Rimborsi e altre entrate correnti</i>								
CATEGORIA 2:								
3	500	2	3001638	Recupero crediti Progetto Mercurio e altri	95.337,62	95.000,00	5.000,00	5.000,00
					72.088,99	5.000,00	5.000,00	5.000,00
Totale CATEGORIA 2 - Rimborsi in entrata					95.337,62	95.000,00	5.000,00	5.000,00
Totale TIPOLOGIA 500 - Rimborsi e altre entrate correnti								
					95.337,62	95.000,00	5.000,00	5.000,00
Totale TITOLO 3 - Entrate extratributarie								
					95.337,62	95.000,00	5.000,00	5.000,00
Totale RESPONS. 3110 - Sostegno all'imprenditoria								
					95.337,62	95.000,00	5.000,00	5.000,00
					72.088,99	5.000,00	5.000,00	5.000,00

RESPONS. SERV. 3114 - Servizio Patrimonio

TIPOLOGIA	CATEGORIA	CODICE CAPITOLO	DENOMINAZIONE	RESIDUI PRESUNTI AL TERMINE DELL'ESERCIZIO PRECEDENTE QUELLO CUI SI RIFERISCE IL BILANCIO	PREVISIONI DEFINITIVE DELL'ANNO PRECEDENTE QUELLO CUI SI RIFERISCE IL BILANCIO	ASSESTATO DEL BILANCIO PLURIENNALE	
						Assestato dell'anno 2020	Assestato dell'anno 2021
TITOLO 3:							
<i>Entrate extratributarie</i>							
<i>Vendita di beni e servizi e proventi derivanti dalla gestione dei beni</i>							
TIPOLOGIA 100:							
CATEGORIA 2:							
3	100	2	3001656	0,00	competenza	3.000,00	3.000,00
				Proventi da concessione utilizzo palestre e locali di proprietà provinciale (cfr. S azione 1000725)			
3	100	2	3001692	1.460,00	competenza	1.500,00	1.500,00
				Proventi da servizi resi da economo			
3	100	2	3002650	0,00	competenza	0,00	0,00
				Rimborso spese per utilizzo locali e servizi da parte di Regione Liguria per deleghe riassorbite			
Totale CATEGORIA 2 - Entrate dalla vendita e dall'erogazione di servizi						154.500,00	4.500,00
						4.500,00	4.500,00
CATEGORIA 3:							
3	100	3	3001653	459.523,23	competenza	1.021.100,00	1.021.100,00
				Fitti da fabbricati			
Totale CATEGORIA 3 - Proventi derivanti dalla gestione dei beni						1.021.100,00	1.021.100,00
						1.376.065,32	1.021.100,00
Totale TIPOLOGIA 100 - Vendita di beni e servizi e proventi derivanti dalla gestione dei beni							
						1.199.200,00	1.025.600,00
						1.380.565,32	1.025.600,00
TIPOLOGIA 500:							
CATEGORIA 2:							
3	500	2	3001630	7.380,00	competenza	30.000,00	30.000,00
				Rimborso spese procedimento e registro per recupero danni per sinistri, fallimenti ecc.			
3	500	2	3002630	63.465,05	competenza	50.000,00	50.000,00
				Rimborsi, recuperi e restituzioni di somme non dovute o incassate in eccesso da imprese			
Totale CATEGORIA 2 - Rimborsi in entrata						80.000,00	80.000,00
						124.425,54	80.000,00
Totale TIPOLOGIA 500 - Rimborsi e altre entrate correnti							
						120.000,00	80.000,00
						124.425,54	80.000,00
Totale TITOLO 3 - Entrate extratributarie							
						1.319.200,00	1.105.600,00
						1.504.990,86	1.105.600,00
TITOLO 4:							
TIPOLOGIA 400:							
CATEGORIA 2:							
4	400	2	4001711	65.000,00	competenza	0,00	0,00
				Alienazione di beni immobili - terreni e appartamenti			
Totale CATEGORIA 2 - Cessione di Terreni e di beni materiali non prodotti						0,00	0,00
						45.500,00	0,00

RESPONS. SERV. 3114 - Servizio Patrimonio (segue)

TITOLO	TIPOLOGIA	CATEGORIA	CODICE CAPITOLO	DENOMINAZIONE	RESIDUI PRESUNTI AL TERMINE DELL'ESERCIZIO PRECEDENTE QUELLO CUI SI RIFERISCE IL BILANCIO	PREVISIONI DEFINITIVE DELL'ANNO PRECEDENTE QUELLO CUI SI RIFERISCE IL BILANCIO	ASSESTATO DEL BILANCIO PLURIENNALE		
							Assestato dell'anno 2020	Assestato dell'anno 2021	Assestato dell'anno 2022
Totale TIPOLOGIA 400 - Entrate da alienazione di beni materiali e immateriali					65.000,00	79.000,00	0,00	0,00	0,00
Totale TITOLO 4 - Entrate in conto capitale					65.000,00	79.000,00	0,00	0,00	0,00
TITOLO 9:				<i>Entrate per conto di terzi e partite di giro</i>					
TIPOLOGIA 100:				<i>Entrate per partite di giro</i>					
CATEGORIA 99:				<i>Altre entrate per partite di giro</i>					
9	100	99	6001755	Rimborso di anticipazione di fondi per il servizio economato	15.000,00	15.000,00	15.000,00	15.000,00	15.000,00
Totale CATEGORIA 99 - Altre entrate per partite di giro					15.000,00	15.000,00	15.000,00	15.000,00	15.000,00
Totale TIPOLOGIA 100 - Entrate per partite di giro					15.000,00	15.000,00	15.000,00	15.000,00	15.000,00
Totale TITOLO 9 - Entrate per conto di terzi e partite di giro					15.000,00	15.000,00	15.000,00	15.000,00	15.000,00
Totale RESPONS. 3114 - Servizio Patrimonio					611.828,28	1.413.200,00	1.120.600,00	1.120.600,00	1.120.600,00
							1.575.990,86		

RESPONS. SERV. 3135 - Servizio per l'impiego Genova, Levante e collocamento mirato

TITOLO	TIPOLOGIA	CATEGORIA	CODICE CAPITOLO	DENOMINAZIONE	RESIDUI PRESUNTI AL TERMINE DELL'ESERCIZIO PRECEDENTE QUELLO CUI SI RIFERISCE IL BILANCIO		PREVISIONI DEFINITIVE DELL'ANNO PRECEDENTE QUELLO CUI SI RIFERISCE IL BILANCIO	ASSESTATO DEL BILANCIO PLURIENNALE		
								Assestato dell'anno 2020	Assestato dell'anno 2021	Assestato dell'anno 2022
TITOLO 2:										
TIPOLOGIA 101:										
CATEGORIA 2:										
2	101	2	2001494	Fondi trasferiti da Reg.Liguria per servizi l'impiego (S 1001047-1001120)	252.643,15	competenza cassa	0,00	0,00	0,00	
2	101	2	2001496	Fondi regionali per le politiche attive del lavoro (cfr. azioni S 1001196-1001230)	152.360,99	competenza cassa	0,00	0,00	0,00	
2	101	2	2002573	Servizi per l'impiego - sistemi informatici e servizi informativi ob. 3 asse E1 (S 1001050)	48.000,00	competenza cassa	0,00	0,00	0,00	
2	101	2	2002577	Servizi per l'impiego - sistemi informatici e servizi informativi - ob. 3 asse C3 (S 1090303.22.5)	58.776,94	competenza cassa	0,00	0,00	0,00	
2	101	2	2002581	Servizi per l'impiego - sistemi informatici e servizi informativi - ob.3 asse A2 (S 1090303.35.4)	50.912,68	competenza cassa	0,00	0,00	0,00	
2	101	2	2002784	trasferimento da regione per attività socialmente utili - ammortizzatori sociali	13.322,99	competenza cassa	0,00	0,00	0,00	
Totale CATEGORIA 2 - Trasferimenti correnti da Amministrazioni LOCALI								0,00	0,00	0,00
Totale TIPOLOGIA 101 - Trasferimenti correnti da Amministrazioni pubbliche								0,00	0,00	0,00
Totale TITOLO 2 - Trasferimenti correnti								0,00	0,00	0,00
Totale RESPONS. 3135 - Servizio per l'impiego Genova, Levante e collocamento mirato								0,00	0,00	0,00

RESPONS. SERV. 3157 - Direzione Patrimonio e Sviluppo Economico

TIPOLOGIA	CATEGORIA	CODICE CAPITOLO	DENOMINAZIONE	RESIDUI PRESUNTI AL TERMINE DELL'ESERCIZIO PRECEDENTE QUELLO CUI SI RIFERISCE IL BILANCIO	PREVISIONI DEFINITIVE DELL'ANNO PRECEDENTE QUELLO CUI SI RIFERISCE IL BILANCIO	ASSESTATO DEL BILANCIO PLURIENNALE		
						Assestato dell'anno 2020	Assestato dell'anno 2021	Assestato dell'anno 2022
TITOLO 3:								
<i>Entrate extratributarie</i>								
<i>Vendita di beni e servizi e proventi derivanti dalla gestione dei beni</i>								
<i>Entrate dalla vendita e dall'erogazione di servizi</i>								
3	100	2	3001640	0,00	competenza	30.000,00	30.000,00	30.000,00
			Rimborso spese di istruttoria e sopralluogo		cassa	30.000,00		
3	100	2	3001691	24.308,76	competenza	32.000,00	50.000,00	50.000,00
			Altri introiti diversi		cassa	67.016,13		
			Totale CATEGORIA 2 - Entrate dalla vendita e dall'erogazione di servizi	24.308,76	competenza	62.000,00	80.000,00	80.000,00
					cassa	97.016,13		
Totale TIPOLOGIA 100 - Vendita di beni e servizi e proventi derivanti dalla gestione dei beni								
			Totale TITOLO 3 - Entrate extratributarie	24.308,76	competenza	62.000,00	80.000,00	80.000,00
					cassa	97.016,13		
TITOLO 4:								
<i>Entrate in conto capitale</i>								
<i>Entrate da alienazione di beni materiali e immateriali</i>								
<i>Alienazione di beni materiali</i>								
4	400	1	4002655	0,00	competenza	900.000,00	0,00	0,00
			Alienazione di beni immobili - Villa Podestà		cassa	0,00	0,00	0,00
			Totale CATEGORIA 1 - Alienazione di beni materiali	0,00	competenza	900.000,00	0,00	0,00
					cassa	0,00		
Totale TIPOLOGIA 400 - Entrate da alienazione di beni materiali e immateriali								
			Totale TITOLO 4 - Entrate in conto capitale	0,00	competenza	900.000,00	0,00	0,00
					cassa	0,00		
TITOLO 9:								
<i>Entrate per conto di terzi e partite di giro</i>								
<i>Entrate per conto terzi</i>								
<i>Depositi di/prezzo terzi</i>								
9	200	4	6002742	148.304,81	competenza	800.000,00	500.000,00	500.000,00
			Depositi cauzionali		cassa	603.813,37		
9	200	4	6002743	25.426,06	competenza	500.000,00	10.000,00	10.000,00
			Depositi per spese contrattuali		cassa	27.798,24		
			Totale CATEGORIA 4 - Depositi di/prezzo terzi	173.730,87	competenza	1.300.000,00	510.000,00	510.000,00
					cassa	631.611,61		
Totale TIPOLOGIA 200 - Entrate per conto terzi								
			Totale TIPOLOGIA 200 - Entrate per conto terzi	173.730,87	competenza	1.300.000,00	510.000,00	510.000,00
					cassa	631.611,61		

RESPONS. SERV. 3157 - Direzione Patrimonio e Sviluppo Economico (segue)

TITOLO	TIPOLOGIA	CATEGORIA	CODICE CAPITOLO	DENOMINAZIONE	RESIDUI PRESUNTI AL TERMINE DELL'ESERCIZIO PRECEDENTE QUELLO CUI SI RIFERISCE IL BILANCIO		PREVISIONI DEFINITIVE DELL'ANNO PRECEDENTE QUELLO CUI SI RIFERISCE IL BILANCIO	ASSESTATO DEL BILANCIO PLURIENNALE		
								Assestato dell'anno 2020	Assestato dell'anno 2021	Assestato dell'anno 2022
Totale TITOLO 9 - Entrate per conto di terzi e partite di giro						173.730,87	1.300.000,00	510.000,00	510.000,00	510.000,00
						competenza		631.611,61		
Totale RESPONS. 3157 - Direzione Patrimonio e Sviluppo Economico						198.039,63	2.262.000,00	590.000,00	590.000,00	590.000,00
						competenza		728.627,74		
						cassa				

RESPONS. SERV. 3232 - Servizio Tutela ambientale (segue)

Totale RESPONS. 3232 - Servizio Tutela ambientale	869.967,23	competenza cassa	912.873,50	232.000,00	192.000,00	192.000,00
				815.416,96		

RESPONS. SERV. 3233 - Direzione Ambiente

TIPOLOGIA	CATEGORIA	CODICE CAPITOLO	DENOMINAZIONE	RESIDUI PRESUNTI AL TERMINE DELL'ESERCIZIO PRECEDENTE QUELLO CUI SI RIFERISCE IL BILANCIO	PREVISIONI DEFINITIVE DELL'ANNO PRECEDENTE QUELLO CUI SI RIFERISCE IL BILANCIO	ASSESTATO DEL BILANCIO PLURIENNALE					
						Assestato dell'anno 2020	Assestato dell'anno 2021				
TITOLO 2:											
<i>Trasferimenti correnti</i>											
<i>Trasferimenti correnti da Amministrazioni pubbliche</i>											
TIPOLOGIA 101:											
CATEGORIA 1:											
2	101	1	2003792	Trasferimento da Agenzia per le erogazioni in agricoltura (AGEA)	97.100,00	competenza	97.100,00	195.850,00	0,00	0,00	0,00
						cassa		97.100,00			
Totale CATEGORIA 1 - Trasferimenti correnti da Amministrazioni CENTRALI											
					97.100,00	competenza		195.850,00	0,00	0,00	0,00
						cassa		97.100,00			
Totale TIPOLOGIA 101 - Trasferimenti correnti da Amministrazioni pubbliche											
					97.100,00	competenza		195.850,00	0,00	0,00	0,00
						cassa		97.100,00			
TIPOLOGIA 105:											
CATEGORIA 1:											
2	105	1	2002790	Trasferimento per progetto PROTERINA 3Evolution	115.730,46	competenza	0,00	0,00	0,00	0,00	0,00
						cassa		81.011,32			
Totale CATEGORIA 1 - Trasferimenti correnti dall'Unione Europea											
					115.730,46	competenza	0,00	0,00	0,00	0,00	0,00
						cassa		81.011,32			
Totale TIPOLOGIA 105 - Trasferimenti correnti dall'Unione Europea e dal Resto del Mondo											
					115.730,46	competenza	0,00	0,00	0,00	0,00	0,00
						cassa		81.011,32			
Totale TITOLO 2 - Trasferimenti correnti											
					212.830,46	competenza	97.100,00	195.850,00	0,00	0,00	0,00
						cassa		178.111,32			
TITOLO 3:											
Entrate extratributarie											
TIPOLOGIA 100:											
CATEGORIA 2:											
3	100	2	3001636	Entrate da beni e servizi e proventi derivanti dalla gestione dei beni	4.096,37	competenza	650.000,00	750.000,00	750.000,00	750.000,00	750.000,00
				Entrate dalla vendita e dall'erogazione di servizi		cassa		752.340,71			
				Proventi rilascio Bollino giallo e controllo fumi ex lege n. 10/91 e DPR 412/93	457,72	competenza	5.000,00	5.000,00	5.000,00	5.000,00	5.000,00
				Sovraccanoni per energia elettrica		cassa		5.000,00			
Totale CATEGORIA 2 - Entrate dalla vendita e dall'erogazione di servizi											
					4.554,09	competenza	655.000,00	755.000,00	755.000,00	755.000,00	755.000,00
						cassa		757.340,71			
Totale TIPOLOGIA 100 - Vendita di beni e servizi e proventi derivanti dalla gestione dei beni											
					4.554,09	competenza	655.000,00	755.000,00	755.000,00	755.000,00	755.000,00
						cassa		757.340,71			
TIPOLOGIA 200:											
CATEGORIA 1:											
3	200	1	3003789	Proventi derivanti dall'attività di controllo e repressione delle Entrate da amministrazioni pubbliche derivanti dall'attività di controllo e Sanzioni amministrative a carico dei comuni	0,00	competenza	19.000,00	19.000,00	19.000,00	19.000,00	19.000,00
						cassa		19.000,00			

RESPONS. SERV. 3233 - Direzione Ambiente (segue)

TITOLO	TIPOLOGIA	CATEGORIA	CODICE CAPITOLO	DENOMINAZIONE	RESIDUI PRESUNTI AL TERMINE DELL'ESERCIZIO PRECEDENTE QUELLO CUI SI RIFERISCE IL BILANCIO	PREVISIONI DEFINITIVE DELL'ANNO PRECEDENTE QUELLO CUI SI RIFERISCE IL BILANCIO	ASSESTATO DEL BILANCIO PLURIENNALE		
							Assestato dell'anno 2020	Assestato dell'anno 2021	Assestato dell'anno 2022
Totale CATEGORIA 1 - Entrate da amministrazioni pubbliche derivanti dall'attività di controllo e repressione delle irregolarità e degli illeciti					0,00	19.000,00	19.000,00	19.000,00	19.000,00
CATEGORIA 2:									
3	200	2	3002770	Entrate da famiglie derivanti dall'attività di controllo e repressione delle Sanzioni per violazione delle norme in materia ambientale (famiglie)	555.970,43	285.000,00	200.000,00	150.000,00	150.000,00
3	200	2	3003794	Proventi da bollino - riscossione coattiva da famiglie	4.950,00	4.950,00	5.000,00	5.000,00	5.000,00
						7.876,85			
Totale CATEGORIA 2 - Entrate da famiglie derivanti dall'attività di controllo e repressione delle irregolarità e degli illeciti					560.920,43	289.950,00	205.000,00	155.000,00	155.000,00
							592.382,40		
CATEGORIA 3:									
3	200	3	3003770	Entrate da Imprese derivanti dall'attività di controllo e repressione delle Sanzioni per violazione delle norme in materia ambientale (imprese)	1.901.792,71	1.190.000,00	500.000,00	500.000,00	500.000,00
3	200	3	3003799	Proventi da bollino - riscossione coattiva da imprese	300,00	0,00	1.829.546,14	1.000,00	1.000,00
3	200	3	3003800	Proventi di sanzioni derivanti da Procedura Penale Esitutiva Nucleo Ambientale	0,00	0,00	1.075,00	8.000,00	8.000,00
							8.000,00		
							8.000,00		
Totale CATEGORIA 3 - Entrate da Imprese derivanti dall'attività di controllo e repressione delle irregolarità e degli illeciti					1.902.092,71	1.190.000,00	509.000,00	509.000,00	509.000,00
							1.838.621,14		
Totale TIPOLOGIA 200 - Proventi derivanti dall'attività di controllo e repressione delle irregolarità e degli illeciti					2.463.013,14	1.498.950,00	733.000,00	683.000,00	683.000,00
							2.450.003,54		
Totale TITOLO 3 - Entrate extratributarie					2.467.567,23	2.153.950,00	1.488.000,00	1.438.000,00	1.438.000,00
							3.207.344,25		
TITOLO 4:									
TIPOLOGIA 200:									
Contributi agli investimenti									
CATEGORIA 1:									
4	200	1	4002681	Contributi agli investimenti da amministrazioni pubbliche Trasferimenti in conto capitale dalla regione in materia ambientale	74.889,90	0,00	0,00	0,00	0,00
							41.320,21		
Totale CATEGORIA 1 - Contributi agli investimenti da amministrazioni pubbliche					74.889,90	0,00	0,00	0,00	0,00
							41.320,21		
Totale TIPOLOGIA 200 - Contributi agli investimenti					74.889,90	0,00	0,00	0,00	0,00
							41.320,21		
Totale TITOLO 4 - Entrate in conto capitale					74.889,90	0,00	0,00	0,00	0,00
							41.320,21		
TITOLO 9:									
Entrate per conto di terzi e partite di giro									

RESPONS. SERV. 3233 - Direzione Ambiente (segue)

TIPOLOGIA	CATEGORIA	CODICE CAPITOLO	DENOMINAZIONE	RESIDUI PRESUNTI AL TERMINE DELL'ESERCIZIO PRECEDENTE QUELLO CUI SI RIFERISCE IL BILANCIO	PREVISIONI DEFINITIVE DELL'ANNO PRECEDENTE QUELLO CUI SI RIFERISCE IL BILANCIO	ASSESTATO DEL BILANCIO PLURIENNALE				
						Assestato dell'anno 2020	Assestato dell'anno 2021	Assestato dell'anno 2022		
TIPOLOGIA 200:										
Entrate per conto terzi										
CATEGORIA 4:										
9	200	4	3001649	Cauzioni su concessioni idriche (v/cap S. 4002731)	13.608,89	competenza cassa	10.000,00	200.000,00	200.000,00	200.000,00
				Totale CATEGORIA 4 - Depositi di/prezzo terzi	13.608,89	competenza cassa	10.000,00	200.000,00	200.000,00	200.000,00
				Totale TIPOLOGIA 200 - Entrate per conto terzi	13.608,89	competenza cassa	10.000,00	200.000,00	200.000,00	200.000,00
				Totale TITOLO 9 - Entrate per conto di terzi e partite di giro	13.608,89	competenza cassa	10.000,00	200.000,00	200.000,00	200.000,00
				Totale RESPONS. 3233 - Direzione Ambiente	2.768.896,48	competenza cassa	2.261.050,00	1.883.850,00	1.638.000,00	1.638.000,00
								3.636.302,00		

RESPONS. SERV. 3278 - Servizio integrato rifiuti - ATO Rifiuti

TITOLO	TIPOLOGIA	CATEGORIA	CODICE CAPITOLO	DENOMINAZIONE	RESIDUI PRESUNTI AL TERMINE DELL'ESERCIZIO PRECEDENTE QUELLO CUI SI RIFERISCE IL BILANCIO	PREVISIONI DEFINITIVE DELL'ANNO PRECEDENTE QUELLO CUI SI RIFERISCE IL BILANCIO	ASSESTATO DEL BILANCIO PLURIENNALE			
							Assestato dell'anno 2020	Assestato dell'anno 2021	Assestato dell'anno 2022	
TITOLO 2:										
<i>Trasferimenti correnti</i>										
<i>Trasferimenti correnti da Amministrazioni pubbliche</i>										
CATEGORIA 2:										
2	101	2	2001576	Oneri a carico dei comuni per segreteria gestione integrata rifiuti	376.460,69	214.000,00	214.000,00	214.000,00	214.000,00	214.000,00
Totale CATEGORIA 2 - Trasferimenti correnti da Amministrazioni LOCALI					376.460,69	214.000,00	214.000,00	214.000,00	214.000,00	214.000,00
Totale TIPOLOGIA 101 - Trasferimenti correnti da Amministrazioni pubbliche										
Totale TITOLO 2 - Trasferimenti correnti					376.460,69	214.000,00	214.000,00	214.000,00	214.000,00	214.000,00
TITOLO 4:										
<i>Entrate in conto capitale</i>										
TIPOLOGIA 200:										
CATEGORIA 1:										
4	200	1	4001958	Trasferimenti regionali per programmi comunali di raccolta differenziata (S. 2002483)	0,00	1.807.202,52	0,00	0,00	0,00	0,00
Totale CATEGORIA 1 - Contributi agli investimenti da amministrazioni pubbliche					0,00	1.807.202,52	0,00	0,00	0,00	0,00
Totale TIPOLOGIA 200 - Contributi agli investimenti										
Totale TITOLO 4 - Entrate in conto capitale					0,00	1.807.202,52	0,00	0,00	0,00	0,00
Totale RESPONS. 3278 - Servizio integrato rifiuti - ATO Rifiuti					376.460,69	2.021.202,52	214.000,00	214.000,00	214.000,00	214.000,00

RESPONS. SERV. 3279 - Servizio Idrico Integrato - ATO Acqua

TIPOLOGIA	CATEGORIA	CODICE CAPITOLO	DENOMINAZIONE	RESIDUI PRESUNTI AL TERMINE DELL'ESERCIZIO PRECEDENTE QUELLO CUI SI RIFERISCE IL BILANCIO	PREVISIONI DEFINITIVE DELL'ANNO PRECEDENTE QUELLO CUI SI RIFERISCE IL BILANCIO	ASSESTATO DEL BILANCIO PLURIENNALE				
						Assestato dell'anno 2020	Assestato dell'anno 2021	Assestato dell'anno 2022		
TITOLO 2:										
<i>Trasferimenti correnti</i>										
<i>TIPOLOGIA 103: Trasferimenti correnti da Imprese</i>										
<i>CATEGORIA 2: Altri trasferimenti correnti da imprese</i>										
2	103	2	3001594	Contributo a carico del gestore unico ATO idrico per funzionamento segreteria	0,00	competenza cassa	1.102.200,00	1.400.000,00 1.400.000,00	1.400.000,00	1.400.000,00
Totale CATEGORIA 2 - Altri trasferimenti correnti da imprese										
Totale TIPOLOGIA 103 - Trasferimenti correnti da imprese										
Totale TITOLO 2 - Trasferimenti correnti										
<i>Entrate extratributarie</i>										
<i>TIPOLOGIA 100: Vendita di beni e servizi e proventi derivanti dalla gestione dei beni</i>										
<i>CATEGORIA 2: Entrate dalla vendita e dall'erogazione di servizi</i>										
3	100	2	3003786	Proventi da autorizzazione allo scarico in fognatura (ATO idrico)	5.090,00	competenza cassa	10.000,00	10.000,00 13.808,00	10.000,00	10.000,00
Totale CATEGORIA 2 - Entrate dalla vendita e dall'erogazione di servizi										
Totale TIPOLOGIA 100 - Vendita di beni e servizi e proventi derivanti dalla gestione dei beni										
<i>Rimborsi e altre entrate correnti</i>										
<i>CATEGORIA 2: Rimborsi in entrata</i>										
3	500	2	3001681	Rimborsi per servizi di verifica progetti (ATO)	58.801,00	competenza cassa	34.000,00	50.000,00 91.160,70	50.000,00	50.000,00
Totale CATEGORIA 2 - Rimborsi in entrata										
Totale TIPOLOGIA 500 - Rimborsi e altre entrate correnti										
Totale TITOLO 3 - Entrate extratributarie										
<i>Entrate in conto capitale</i>										
<i>TIPOLOGIA 200: Contributi agli investimenti</i>										
<i>CATEGORIA 1: Contributi agli investimenti da amministrazioni pubbliche</i>										
4	200	1	4001959	DGR 650 del 1/16/2010 - APQ "Tutela acque e gestione integrato risorse idriche" (S 2001971)	1.170.236,59	competenza cassa	0,00	0,00 819.165,61	0,00	0,00
Totale TIPOLOGIA 200 - Contributi agli investimenti										
Totale TITOLO 4 - Entrate in conto capitale										
Totale TITOLO 3 - Entrate extratributarie										
Totale TITOLO 2 - Trasferimenti correnti										
Totale TITOLO 3 - Entrate extratributarie										
Totale TITOLO 4 - Entrate in conto capitale										
Totale TITOLO 5 - Entrate tributarie										
Totale TITOLO 6 - Entrate tributarie										
Totale TITOLO 7 - Entrate tributarie										
Totale TITOLO 8 - Entrate tributarie										
Totale TITOLO 9 - Entrate tributarie										
Totale TITOLO 10 - Entrate tributarie										
Totale TITOLO 11 - Entrate tributarie										
Totale TITOLO 12 - Entrate tributarie										
Totale TITOLO 13 - Entrate tributarie										
Totale TITOLO 14 - Entrate tributarie										
Totale TITOLO 15 - Entrate tributarie										
Totale TITOLO 16 - Entrate tributarie										
Totale TITOLO 17 - Entrate tributarie										
Totale TITOLO 18 - Entrate tributarie										
Totale TITOLO 19 - Entrate tributarie										
Totale TITOLO 20 - Entrate tributarie										
Totale TITOLO 21 - Entrate tributarie										
Totale TITOLO 22 - Entrate tributarie										
Totale TITOLO 23 - Entrate tributarie										
Totale TITOLO 24 - Entrate tributarie										
Totale TITOLO 25 - Entrate tributarie										
Totale TITOLO 26 - Entrate tributarie										
Totale TITOLO 27 - Entrate tributarie										
Totale TITOLO 28 - Entrate tributarie										
Totale TITOLO 29 - Entrate tributarie										
Totale TITOLO 30 - Entrate tributarie										
Totale TITOLO 31 - Entrate tributarie										
Totale TITOLO 32 - Entrate tributarie										
Totale TITOLO 33 - Entrate tributarie										
Totale TITOLO 34 - Entrate tributarie										
Totale TITOLO 35 - Entrate tributarie										
Totale TITOLO 36 - Entrate tributarie										
Totale TITOLO 37 - Entrate tributarie										
Totale TITOLO 38 - Entrate tributarie										
Totale TITOLO 39 - Entrate tributarie										
Totale TITOLO 40 - Entrate tributarie										
Totale TITOLO 41 - Entrate tributarie										
Totale TITOLO 42 - Entrate tributarie										
Totale TITOLO 43 - Entrate tributarie										
Totale TITOLO 44 - Entrate tributarie										
Totale TITOLO 45 - Entrate tributarie										
Totale TITOLO 46 - Entrate tributarie										
Totale TITOLO 47 - Entrate tributarie										
Totale TITOLO 48 - Entrate tributarie										
Totale TITOLO 49 - Entrate tributarie										
Totale TITOLO 50 - Entrate tributarie										
Totale TITOLO 51 - Entrate tributarie										
Totale TITOLO 52 - Entrate tributarie										
Totale TITOLO 53 - Entrate tributarie										
Totale TITOLO 54 - Entrate tributarie										
Totale TITOLO 55 - Entrate tributarie										
Totale TITOLO 56 - Entrate tributarie										
Totale TITOLO 57 - Entrate tributarie										
Totale TITOLO 58 - Entrate tributarie										
Totale TITOLO 59 - Entrate tributarie										
Totale TITOLO 60 - Entrate tributarie										
Totale TITOLO 61 - Entrate tributarie										
Totale TITOLO 62 - Entrate tributarie										
Totale TITOLO 63 - Entrate tributarie										
Totale TITOLO 64 - Entrate tributarie										
Totale TITOLO 65 - Entrate tributarie										
Totale TITOLO 66 - Entrate tributarie										
Totale TITOLO 67 - Entrate tributarie										
Totale TITOLO 68 - Entrate tributarie										
Totale TITOLO 69 - Entrate tributarie										
Totale TITOLO 70 - Entrate tributarie										
Totale TITOLO 71 - Entrate tributarie										
Totale TITOLO 72 - Entrate tributarie										
Totale TITOLO 73 - Entrate tributarie										
Totale TITOLO 74 - Entrate tributarie										
Totale TITOLO 75 - Entrate tributarie										
Totale TITOLO 76 - Entrate tributarie										
Totale TITOLO 77 - Entrate tributarie										
Totale TITOLO 78 - Entrate tributarie										
Totale TITOLO 79 - Entrate tributarie										
Totale TITOLO 80 - Entrate tributarie										
Totale TITOLO 81 - Entrate tributarie										
Totale TITOLO 82 - Entrate tributarie										
Totale TITOLO 83 - Entrate tributarie										
Totale TITOLO 84 - Entrate tributarie										
Totale TITOLO 85 - Entrate tributarie										
Totale TITOLO 86 - Entrate tributarie										
Totale TITOLO 87 - Entrate tributarie										
Totale TITOLO 88 - Entrate tributarie										
Totale TITOLO 89 - Entrate tributarie										
Totale TITOLO 90 - Entrate tributarie										
Totale TITOLO 91 - Entrate tributarie										
Totale TITOLO 92 - Entrate tributarie										
Totale TITOLO 93 - Entrate tributarie										
Totale TITOLO 94 - Entrate tributarie										
Totale TITOLO 95 - Entrate tributarie										
Totale TITOLO 96 - Entrate tributarie										
Totale TITOLO 97 - Entrate tributarie										
Totale TITOLO 98 - Entrate tributarie										
Totale TITOLO 99 - Entrate tributarie										
Totale TITOLO 100 - Entrate tributarie										
Totale TITOLO 101 - Entrate tributarie										
Totale TITOLO 102 - Entrate tributarie										
Totale TITOLO 103 - Entrate tributarie										
Totale TITOLO 104 - Entrate tributarie										
Totale TITOLO 105 - Entrate tributarie										
Totale TITOLO 106 - Entrate tributarie										
Totale TITOLO 107 - Entrate tributarie										
Totale TITOLO 108 - Entrate tributarie										
Totale TITOLO 109 - Entrate tributarie										
Totale TITOLO 110 - Entrate tributarie										
Totale TITOLO 111 - Entrate tributarie										
Totale TITOLO 112 - Entrate tributarie										
Totale TITOLO 113 - Entrate tributarie										
Totale TITOLO 114 - Entrate tributarie										
Totale TITOLO 115 - Entrate tributarie										
Totale TITOLO 116 - Entrate tributarie										
Totale TITOLO 117 - Entrate tributarie										
Totale TITOLO 118 - Entrate tributarie										
Totale TITOLO 119 - Entrate tributarie										
Totale TITOLO 120 - Entrate tributarie										
Totale TITOLO 121 - Entrate tributarie										
Totale TITOLO 122 - Entrate tributarie										
Totale TITOLO 123 - Entrate tributarie										
Totale TITOLO 124 - Entrate tributarie										
Totale TITOLO 125 - Entrate tributarie										
Totale TITOLO 126 - Entrate tributarie										
Totale TITOLO 127 - Entrate tributarie										
Totale TITOLO 128 - Entrate tributarie										
Totale TITOLO 129 - Entrate tributarie										
Totale TITOLO 130 - Entrate tributarie										
Totale TITOLO 131 - Entrate tributarie										
Totale TITOLO 132 - Entrate tributarie										
Totale TITOLO 133 - Entrate tributarie										
Totale TITOLO 134 - Entrate tributarie										
Totale TITOLO 135 - Entrate tributarie										
Totale TITOLO 136 - Entrate tributarie										
Totale TITOLO 137 - Entrate tributarie										
Totale TITOLO 138 - Entrate tributarie										
Totale TITOLO 139 - Entrate tributarie										
Totale TITOLO 140 - Entrate tributarie										
Totale TITOLO 141 - Entrate tributarie										
Totale TITOLO 142 - Entrate tributarie										
Totale TITOLO 143 - Entrate tributarie										
Totale TITOLO 144 - Entrate tributarie										
Totale TITOLO 145 - Entrate tributarie										
Totale TITOLO 146 - Entrate tributarie										
Totale TITOLO 147 - Entrate tributarie										
Totale TITOLO 148 - Entrate tributarie										
Totale TITOLO 149 - Entrate tributarie										
Totale TITOLO 150 - Entrate tributarie										
Totale TITOLO 151 - Entrate tributarie										
Totale TITOLO 152 - Entrate tributarie										
Totale TITOLO 153 - Entrate tributarie										
Totale TITOLO 154 - Entrate tributarie										
Totale TITOLO 155 - Entrate tributarie										
Totale TITOLO 156 - Entrate tributarie										
Totale TITOLO 157 - Entrate tributarie										
Totale TITOLO 158 - Entrate tributarie										
Totale TITOLO 159 - Entrate tributarie										
Totale TITOLO 160 - Entrate tributarie										
Totale TITOLO 161 - Entrate tributarie										
Totale TITOLO 162 - Entrate tributarie										
Totale TITOLO 163 - Entrate tributarie										
Totale TITOLO 164 - Entrate tributarie										
Totale TITOLO 165 - Entrate tributarie										
Totale TITOLO 166 - Entrate tributarie										
Totale TITOLO 167 - Entrate tributarie										
Totale TITOLO 168 - Entrate tributarie										
Totale TITOLO 169 - Entrate tributarie										
Totale TITOLO 170 - Entrate tributarie										
Totale TITOLO 171 - Entrate tributarie										
Totale TITOLO 172 - Entrate tributarie										
Totale TITOLO 173 - Entrate tributarie										
Totale TITOLO 174 - Entrate tributarie										
Totale TITOLO 175 - Entrate tributarie										
Totale TITOLO 176 - Entrate tributarie										
Totale TITOLO 177 - Entrate tributarie										
Totale TITOLO 178 - Entrate tributarie										
Totale TITOLO 179 - Entrate tributarie										
Totale TITOLO 180 - Entrate tributarie										
Totale TITOLO 181 - Entrate tributarie										
Totale TITOLO 182 - Entrate tributarie										
Totale TITOLO 183 - Entrate tributarie										
Totale TITOLO 184 - Entrate tributarie										
Totale TITOLO 185 - Entrate tributarie										
Totale TITOLO 186 - Entrate tributarie										
Totale TITOLO 187 - Entrate tributarie										
Totale TITOLO 188 - Entrate tributarie										
Totale TITOLO 189 - Entrate tributarie										
Totale TITOLO 190 - Entrate tributarie										
Totale TITOLO 191 - Entrate tributarie										
Totale TITOLO 192 - Entrate tributarie										
Totale TITOLO 193 - Entrate tributarie										
Totale TITOLO 194 - Entrate tributarie										
Totale TITOLO 195 - Entrate tributarie										
Totale TITOLO 196 - Entrate tributarie										
Totale TITOLO 197 - Entrate tributarie										
Totale TITOLO 198 - Entrate tributarie										
Totale TITOLO 199 - Entrate tributarie										
Totale TITOLO 200 - Entrate tributarie										

RESPONS. SERV. 3279 - Servizio Idrico Integrato - ATO Acqua (segue)

TITOLO	TIPOLOGIA	CATEGORIA	CODICE CAPITOLO	DENOMINAZIONE	RESIDUI PRESUNTI AL TERMINE DELL'ESERCIZIO PRECEDENTE QUELLO CUI SI RIFERISCE IL BILANCIO	PREVISIONI DEFINITIVE DELL'ANNO PRECEDENTE QUELLO CUI SI RIFERISCE IL BILANCIO	ASSESTATO DEL BILANCIO PLURIENNALE			
							Assestato dell'anno 2020	Assestato dell'anno 2021	Assestato dell'anno 2022	
4	200	1	4002683	FIR Regione 2007 - Ambiente: trasferimenti per servizio idrico integrato (S 2001970)	575.748,75	0,00	0,00	0,00	0,00	
Totale CATEGORIA 1 - Contributi agli investimenti da amministrazioni pubbliche						0,00	0,00	0,00	0,00	0,00
Totale TIPOLOGIA 200 - Contributi agli investimenti						1.745.985,34	0,00	0,00	0,00	0,00
Totale TITOLO 4 - Entrate in conto capitale						1.745.985,34	0,00	0,00	0,00	0,00
Totale RESPONS. 3279 - Servizio Idrico Integrato - ATO Acqua						1.809.876,34	1.146.200,00	1.460.000,00	1.460.000,00	1.460.000,00
								2.727.158,44		

RESPONS. SERV. 3312 - Servizio Trasporti

TITOLO	TIPOLOGIA	CATEGORIA	CODICE CAPITOLO	DENOMINAZIONE	RESIDUI PRESUNTI AL TERMINE DELL'ESERCIZIO PRECEDENTE QUELLO CUI SI RIFERISCE IL BILANCIO		PREVISIONI DEFINITIVE DELL'ANNO PRECEDENTE QUELLO CUI SI RIFERISCE IL BILANCIO	ASSESTATO DEL BILANCIO PLURIENNALE		
								Assestato dell'anno 2020	Assestato dell'anno 2021	Assestato dell'anno 2022
TITOLO 2:										
Trasferimenti correnti										
TIPOLOGIA 101:										
CATEGORIA 2:										
2	101	2	2000500	Intensificazione servizio Navebus	0,00	competenza cassa	0,00	55.673,86	0,00	0,00
2	101	2	2000501	Integrazione tariffaria Valle Stura	0,00	competenza cassa	0,00	66.708,00	0,00	0,00
2	101	2	2001546	Trasferimenti regionali per il servizio di trasporto pubblico locale - bacino TG (cfr. azione S 1000977)	4.717.764,56	competenza cassa	15.951.639,60	15.951.639,60	15.951.639,60	15.951.639,60
2	101	2	2001568	Contributi comunali per il servizio di trasporto pubblico locale - bacino TG (cfr. azione S 1000977)	5.404.575,59	competenza cassa	3.528.341,04	3.151.578,71	3.151.578,71	3.151.578,71
2	101	2	2001691	Trasferimento regionale per rinnovo del contratto collettivo di lavoro del settore trasporto pubblico locale	1.082.337,39	competenza cassa	2.145.206,40	2.125.736,22	2.125.736,22	2.125.736,22
2	101	2	2001695	Trasferimento regionale per rinnovo CCNL trasporto urbano	5.496.903,36	competenza cassa	10.702.397,90	10.605.261,60	10.605.261,60	10.605.261,60
2	101	2	2001696	Contributo Comune di Genova per rinnovo CCNL trasporto urbano	1.050.000,00	competenza cassa	4.200.000,00	4.200.000,00	4.200.000,00	4.200.000,00
2	101	2	2001698	Contributo Comune di Genova per compensazioni legate al mantenimento sistema tariffario e agevolazioni legate alla socialità	655.000,00	competenza cassa	2.600.000,00	2.600.000,00	2.600.000,00	2.600.000,00
2	101	2	2001699	Regione Liguria corrispettivo per Navebus	100.000,00	competenza cassa	100.000,00	100.000,00	100.000,00	100.000,00
2	101	2	2001700	Regione Liguria corrispettivo per la linea ferroviaria Genova Granarolo	232.405,70	competenza cassa	852.153,89	852.153,89	852.153,89	852.153,89
2	101	2	2001800	Trasferimento regionale per servizi di potenziamento trasporto pubblico a seguito emergenza Ponte Morandi	5.640.000,00	competenza cassa	9.400.000,00	5.500.000,00	0,00	0,00
2	101	2	2001810	Trasferimento regionale per attività di contrasto all'evasione tariffaria	780.000,00	competenza cassa	780.000,00	390.000,00	0,00	0,00
2	101	2	2001815	Trasferimento regionale per integrazione tariffaria	150.000,00	competenza cassa	150.000,00	858.000,00	0,00	0,00
2	101	2	2001820	Trasferimento regionale per potenziamento navebus	132.000,00	competenza cassa	220.000,00	250.000,00	0,00	0,00
2	101	2	2001825	Trasferimento regionale per potenziamento servizio AMT	120.000,00	competenza cassa	120.000,00	400.000,00	0,00	0,00
2	101	2	2002781	Contributo Provincia di La Spezia per il servizio di trasporto pubblico locale - bacino TG	227.241,04	competenza cassa	56.810,26	120.000,00	0,00	0,00
2	101	2	2003785	Trasferimento regionale per il trasporto pubblico locale in ambito urbano Genova	18.662.736,01	competenza cassa	63.871.306,20	63.871.306,20	63.871.306,20	63.871.306,20
2	101	2	2003786	Contributo Comune di Genova per il trasporto pubblico locale in ambito urbano Genova	2.946.798,90	competenza cassa	21.137.440,98	21.137.440,89	21.137.440,89	21.137.440,89
								22.323.340,38		

RESPONS. SERV. 3312 - Servizio Trasporti (segue)

TITOLO	TIPOLOGIA	CATEGORIA	CODICE CAPITOLO	DENOMINAZIONE	RESIDUI PRESUNTI AL TERMINE DELL'ESERCIZIO PRECEDENTE QUELLO CUI SI RIFERISCE IL BILANCIO	PREVISIONI DEFINITIVE DELL'ANNO PRECEDENTE QUELLO CUI SI RIFERISCE IL BILANCIO	ASSESTATO DEL BILANCIO PLURIENNALE		
							Assestato dell'anno 2020	Assestato dell'anno 2021	Assestato dell'anno 2022
Totale CATEGORIA 2 - Trasferimenti correnti da Amministrazioni LOCALI					47.397.762,55	135.815.296,27	130.967.498,97	124.595.117,11	124.595.117,11
Totale TIPOLOGIA 101 - Trasferimenti correnti da Amministrazioni pubbliche					47.397.762,55	135.815.296,27	130.967.498,97	124.595.117,11	124.595.117,11
Totale TITOLO 2 - Trasferimenti correnti					47.397.762,55	135.815.296,27	130.967.498,97	124.595.117,11	124.595.117,11
TITOLO 3:									
Entrate extratributarie									
TIPOLOGIA 100:									
Vendita di beni e servizi e proventi derivanti dalla gestione dei beni									
CATEGORIA 2:									
3	100	2	3001620	Proventi di servizi in materia di trasporti	1.654,25	20.000,00	40.000,00	40.000,00	40.000,00
Totale CATEGORIA 2 - Entrate dalla vendita e dall'erogazione di servizi					1.654,25	20.000,00	40.000,00	40.000,00	40.000,00
Totale TIPOLOGIA 100 - Vendita di beni e servizi e proventi derivanti dalla gestione dei beni					1.654,25	20.000,00	40.000,00	40.000,00	40.000,00
Totale TITOLO 3 - Entrate extratributarie					1.654,25	20.000,00	40.000,00	40.000,00	40.000,00
TITOLO 4:									
Entrate in conto capitale									
TIPOLOGIA 200:									
Contributi agli investimenti									
CATEGORIA 1:									
4	200	1	4002940	Trasferimento da Regione per finanziamento investimenti ferrovie isolate	0,00	0,00	330.000,00	270.000,00	0,00
Totale CATEGORIA 1 - Contributi agli investimenti da amministrazioni pubbliche					0,00	0,00	330.000,00	270.000,00	0,00
Totale TIPOLOGIA 200 - Contributi agli investimenti					0,00	0,00	330.000,00	270.000,00	0,00
Totale TITOLO 4 - Entrate in conto capitale					0,00	0,00	330.000,00	270.000,00	0,00
Totale RESPONS. 3312 - Servizio Trasporti					47.399.416,80	135.835.296,27	131.337.498,97	124.905.117,11	124.635.117,11
							166.590.557,19		

RESPONS. SERV. 3315 - Direzione Territorio e Mobilità

TIPOLOGIA	CATEGORIA	CODICE CAPITOLO	DENOMINAZIONE	RESIDUI PRESUNTI AL TERMINE DELL'ESERCIZIO PRECEDENTE QUELLO CUI SI RIFERISCE IL BILANCIO	PREVISIONI DEFINITIVE DELL'ANNO PRECEDENTE QUELLO CUI SI RIFERISCE IL BILANCIO	ASSESTATO DEL BILANCIO PLURIENNALE		
						Assestato dell'anno 2020	Assestato dell'anno 2021	Assestato dell'anno 2022
TITOLO 2:								
<i>Trasferimenti correnti</i>								
<i>Trasferimenti correnti da Amministrazioni pubbliche</i>								
CATEGORIA 2:								
2	101	2	2000690	0,00	0,00	172.242,78	0,00	0,00
			rimborso interventi di prima emergenza per eventi eccezionali meteorologici			172.242,78		
2	101	2	2001460	69.808,25	0,00	0,00	0,00	0,00
			Trasferimenti per Piano nazionale sicurezza stradale 2007 (cfr. azioni S 200234-1-1000785-1000270-1002298)			69.000,00		
2	101	2	2001562	28.208,00	0,00	0,00	0,00	0,00
			Rimborso dai Comuni oneri per prestazioni di personale e mezzi della Provincia			19.745,60		
2	101	2	2001564	2.264,00	0,00	0,00	0,00	0,00
			Convenzioni con i Comuni per manutenzione strade comunali			1.584,80		
Totale CATEGORIA 2 - Trasferimenti correnti da Amministrazioni LOCALI				100.280,25	0,00	172.242,78	0,00	0,00
						262.573,18		
Totale TIPOLOGIA 101 - Trasferimenti correnti da Amministrazioni pubbliche								
				100.280,25	0,00	172.242,78	0,00	0,00
						262.573,18		
Totale TITOLO 2 - Trasferimenti correnti								
				100.280,25	0,00	172.242,78	0,00	0,00
						262.573,18		
TITOLO 3:								
<i>Entrate extratributarie</i>								
TIPOLOGIA 100:								
<i>Vendita di beni e servizi e proventi derivanti dalla gestione dei beni</i>								
CATEGORIA 2:								
3	100	2	3003775	99.003,83	80.000,00	80.000,00	100.000,00	100.000,00
			Diritti di istruttoria pratiche - VIABILITA'			158.717,68		
Totale CATEGORIA 2 - Entrate dalla vendita e dall'erogazione di servizi				99.003,83	80.000,00	80.000,00	100.000,00	100.000,00
						158.717,68		
CATEGORIA 3:								
<i>Proventi derivanti dalla gestione dei beni</i>								
3	100	3	3001651	241.502,57	850.000,00	873.600,00	873.600,00	873.600,00
			Canone occupazione spazi ed aree pubbliche			1.046.082,56		
Totale CATEGORIA 3 - Proventi derivanti dalla gestione dei beni				241.502,57	850.000,00	873.600,00	873.600,00	873.600,00
						1.046.082,56		
Totale TIPOLOGIA 100 - Vendita di beni e servizi e proventi derivanti dalla gestione dei beni				340.506,40	930.000,00	953.600,00	973.600,00	973.600,00
						1.204.800,24		
TIPOLOGIA 200:								
<i>Proventi derivanti dall'attività di controllo e repressione delle</i>								
CATEGORIA 3:								
3	200	3	3002654	67.878,38	70.000,00	70.000,00	70.000,00	70.000,00
			Proventi per ricarica manto stradale, risarcimento danni, indennizzi (imprese)			118.918,65		

RESPONS. SERV. 3315 - Direzione Territorio e Mobilità (segue)

TIPOLOGIA	CATEGORIA	CODICE CAPITOLO	DENOMINAZIONE	RESIDUI PRESUNTI AL TERMINE DELL'ESERCIZIO PRECEDENTE QUELLO CUI SI RIFERISCE IL BILANCIO	PREVISIONI DEFINITIVE DELL'ANNO PRECEDENTE QUELLO CUI SI RIFERISCE IL BILANCIO	ASSESTATO DEL BILANCIO PLURIENNALE	
						Assestato dell'anno 2020	Assestato dell'anno 2021
Totale CATEGORIA 3 - Entrate da Imprese derivanti dall'attività di controllo e repressione delle irregolarità e degli illeciti				67.878,38	70.000,00	70.000,00	70.000,00
Totale TIPOLOGIA 200 - Proventi derivanti dall'attività di controllo e repressione delle irregolarità e degli illeciti				67.878,38	70.000,00	70.000,00	70.000,00
TIPOLOGIA 500: Rimborsi e altre entrate correnti							
CATEGORIA 1: Indennizzi di assicurazione							
3	500	1	3000001	Indennizzi di assicurazione contro i danni	0,00	12.000,00	12.000,00
					12.000,00	12.000,00	12.000,00
Totale CATEGORIA 1 - Indennizzi di assicurazione				0,00	12.000,00	12.000,00	12.000,00
Totale TIPOLOGIA 500 - Rimborsi e altre entrate correnti				0,00	12.000,00	12.000,00	12.000,00
Totale TIPOLOGIA 200 - Entrate da Imprese derivanti dall'attività di controllo e repressione delle irregolarità e degli illeciti				67.878,38	70.000,00	70.000,00	70.000,00
Totale TIPOLOGIA 3 - Entrate extratributarie				408.384,78	1.012.000,00	1.055.600,00	1.055.600,00
TITOLO 4: Entrate in conto capitale							
TIPOLOGIA 200: Contributi agli investimenti							
CATEGORIA 1: Contributi agli investimenti da amministrazioni pubbliche							
4	200	1	4001697	Trasferimenti regionali per eventi alluvionali	2.247.873,41	2.476.194,51	0,00
4	200	1	4001698	Piano nazionale sicurezza stradale - Riassegnazione contributo DGR 209/2010-5544/2012 (S 2000836)	31.285,51	72.403,06	0,00
4	200	1	4001994	PNSS - IV Annualità - Cofinanziamento Opere di interesse comunale (S 2060101.15.11)	4.400,00	0,00	0,00
4	200	1	4002008	REGLIGURIA-EV.ALLUV. 9-13 OTT. 2014-SOMME URGENZE (V/NOTA PG/2014/194478 del 14/10/2014Dip.Amb.)	5.000,00	0,00	0,00
4	200	1	4002664	Trasferimenti per interventi su SP26 Valgraveglia (S 2000820)	265.637,58	0,00	0,00
4	200	1	4002670	Trasferimento regione per piano sicurezza stradale (S 2002391)	12.185,25	144.333,24	0,00
4	200	1	4002692	Comunità montana Aveto e comuni S.Stefano-Mezzanego-Rezzoaglio-Borzonasca - partecip. spese SP 586	17.090,12	0,00	0,00
4	200	1	4002694	Trasferimento da Comuni per lavori su SP 26 Valgraveglia	181.112,24	0,00	0,00
4	200	1	4002923	O.C.D.P.C. n. 207/2014-DGR 247/2014, Eventi calamitosi nelle giornate 25 e 26 dic 2013, 4 e 5 gen 2014	4.965,69	0,00	0,00
4	200	1	4002925	Trasferimenti regionali per interventi su rete stradale	270.000,00	270.000,00	0,00
					189.000,00	0,00	0,00

RESPONS. SERV. 3315 - Direzione Territorio e Mobilità (segue)

TITOLO	TIPOLOGIA	CATEGORIA	CODICE CAPITOLO	DENOMINAZIONE	RESIDUI PRESUNTI AL TERMINE DELL'ESERCIZIO PRECEDENTE QUELLO CUI SI RIFERISCE IL BILANCIO		PREVISIONI DEFINITIVE DELL'ANNO PRECEDENTE QUELLO CUI SI RIFERISCE IL BILANCIO	ASSESTATO DEL BILANCIO PLURIENNALE			
								Assestato dell'anno 2020	Assestato dell'anno 2021	Assestato dell'anno 2022	
4	200	1	4002926	Bando Periferie - Trasferimenti per interventi su rete stradale	10.165.750,00	competenza cassa	10.165.750,00	7.138.881,15	0,00	0,00	
4	200	1	4002929	Patto per Genova - Trasferimenti per interventi stradali	3.549.081,77	competenza cassa	3.565.366,60	8.223.134,72	0,00	0,00	
4	200	1	4002934	Contributi per investimenti da Ministero Infrastrutture e Trasporti	0,00	competenza cassa	4.058.317,70	8.728.976,64	4.058.317,70	4.058.317,70	4.058.317,70
4	200	1	4002936	Finanziamento per eventi calamitosi 29-30 ottobre 2018 OCDPC 568/2018	1.376.396,30	competenza cassa	1.641.339,76	4.058.317,70	1.135.430,82	0,00	0,00
4	200	1	4002941	Finanziamento per eventi calamitosi 14 ottobre 8 novembre 2019 OCDPC 621 622/2019	0,00	competenza cassa	0,00	2.049.572,14	897.822,00	0,00	0,00
Totale CATEGORIA 1 - Contributi agli investimenti da amministrazioni pubbliche					18.130.757,87	competenza cassa	22.393.704,87	22.186.383,59	4.058.317,70	4.058.317,70	4.058.317,70
Totale TIPOLOGIA 200 - Contributi agli investimenti					18.130.757,87	competenza cassa	22.393.704,87	22.186.383,59	4.058.317,70	4.058.317,70	4.058.317,70
Totale TITOLO 4 - Entrate in conto capitale					18.130.757,87	competenza cassa	22.393.704,87	22.186.383,59	4.058.317,70	4.058.317,70	4.058.317,70
Totale RESPONS. 3315 - Direzione Territorio e Mobilità					18.639.422,90	competenza cassa	23.405.704,87	23.394.226,37	5.113.917,70	5.113.917,70	5.113.917,70
								31.102.254,75			

RESPONS. SERV. 3339 - Servizio Amministrazione territorio e trasporti

TITOLO	TIPOLOGIA	CATEGORIA	CODICE CAPITOLO	DENOMINAZIONE	RESIDUI PRESUNTI AL TERMINE DELL'ESERCIZIO PRECEDENTE QUELLO CUI SI RIFERISCE IL BILANCIO	PREVISIONI DEFINITIVE DELL'ANNO PRECEDENTE QUELLO CUI SI RIFERISCE IL BILANCIO	ASSESTATO DEL BILANCIO PLURIENNALE		
							Assestato dell'anno 2020	Assestato dell'anno 2021	Assestato dell'anno 2022
TITOLO 2:									
<i>Trasferimenti correnti</i>									
<i>TIPOLOGIA 101: Trasferimenti correnti da Amministrazioni pubbliche</i>									
<i>CATEGORIA 2: Trasferimenti correnti da Amministrazioni LOCALI</i>									
2	101	2	2002641	Proventi da attività di pianificazione e progettazione per conto di Comuni	37.839,80	15.000,00	90.000,00 116.487,86	0,00	0,00
Totale CATEGORIA 2 - Trasferimenti correnti da Amministrazioni LOCALI					37.839,80	15.000,00	90.000,00 116.487,86	0,00	0,00
Totale TIPOLOGIA 101 - Trasferimenti correnti da Amministrazioni pubbliche									
Totale TITOLO 2 - Trasferimenti correnti					37.839,80	15.000,00	90.000,00 116.487,86	0,00	0,00
Totale RESPONS. 3339 - Servizio Amministrazione territorio e trasporti					37.839,80	15.000,00	90.000,00 116.487,86	0,00	0,00

RESPONS. SERV. 3407 - Direzione Personale, Istruzione e Edilizia

TIPOLOGIA	CATEGORIA	CODICE CAPITOLO	DENOMINAZIONE	RESIDUI PRESUNTI AL TERMINE DELL'ESERCIZIO PRECEDENTE QUELLO CUI SI RIFERISCE IL BILANCIO		PREVISIONI DEFINITIVE DELL'ANNO PRECEDENTE QUELLO CUI SI RIFERISCE IL BILANCIO	ASSESTATO DEL BILANCIO PLURIENNALE		
							Assestato dell'anno 2020	Assestato dell'anno 2021	Assestato dell'anno 2022
TITOLO 3:			Entrate extratributarie						
TIPOLOGIA 100:			Vendita di beni e servizi e proventi derivanti dalla gestione dei beni						
CATEGORIA 2:			Entrate dalla vendita e dall'erogazione di servizi						
3 100 2	3003788		Dritti di istruttoria pratiche - COMMISSIONE PROVINCIALE ESPROPRI	0,00	competenza cassa	10.000,00	10.000,00	10.000,00	10.000,00
			Totale CATEGORIA 2 - Entrate dalla vendita e dall'erogazione di servizi	0,00	competenza cassa	10.000,00	10.000,00	10.000,00	10.000,00
			Totale TIPOLOGIA 100 - Vendita di beni e servizi e proventi derivanti dalla gestione dei beni	0,00	competenza cassa	10.000,00	10.000,00	10.000,00	10.000,00
TIPOLOGIA 500:			Rimborsi e altre entrate correnti						
CATEGORIA 1:			Indennizzi di assicurazione						
3 500 1	3001522		rimborsi da INAIL	0,00	competenza cassa	10.000,00	10.000,00	10.000,00	10.000,00
			Totale CATEGORIA 1 - Indennizzi di assicurazione	0,00	competenza cassa	10.000,00	10.000,00	10.000,00	10.000,00
			Totale TIPOLOGIA 500 - Rimborsi e altre entrate correnti	0,00	competenza cassa	10.000,00	10.000,00	10.000,00	10.000,00
			Totale TITOLO 3 - Entrate extratributarie	0,00	competenza cassa	20.000,00	20.000,00	20.000,00	20.000,00
			Totale RESPONS. 3407 - Direzione Personale, Istruzione e Edilizia	0,00	competenza cassa	20.000,00	20.000,00	20.000,00	20.000,00

RESPONS. SERV. 3413 - Servizio Edilizia

TIPOLOGIA	CATEGORIA	CODICE CAPITOLO	DENOMINAZIONE	RESIDUI PRESUNTI AL TERMINE DELL'ESERCIZIO PRECEDENTE QUELLO CUI SI RIFERISCE IL BILANCIO	PREVISIONI DEFINITIVE DELL'ANNO PRECEDENTE QUELLO CUI SI RIFERISCE IL BILANCIO	ASSESTATO DEL BILANCIO PLURIENNALE		
						Assestato dell'anno 2020	Assestato dell'anno 2021	Assestato dell'anno 2022
TITOLO 3:								
<i>Entrate extratributarie</i>								
<i>Vendita di beni e servizi e proventi derivanti dalla gestione dei beni</i>								
CATEGORIA 1:								
3	100	1	3001888	0,00	competenza	35.000,00	35.000,00	35.000,00
			Proventi da conto energetico		cassa	35.000,00		
Totale CATEGORIA 1 - Vendita di beni						35.000,00	35.000,00	35.000,00
CATEGORIA 2:								
<i>Entrate dalla vendita e dall'erogazione di servizi</i>								
3	100	2	3003773	1.207,64	competenza	180.000,00	220.000,00	220.000,00
			Diritti di istruttoria pratiche - SISMICA		cassa	200.000,00		
Totale CATEGORIA 2 - Entrate dalla vendita e dall'erogazione di servizi						200.000,00	220.000,00	220.000,00
Totale TIPOLOGIA 100 - Vendita di beni e servizi e proventi derivanti dalla gestione dei beni								
				1.207,64	competenza	215.000,00	255.000,00	255.000,00
					cassa	235.000,00		
Totale TITOLO 3 - Entrate extratributarie								
				1.207,64	competenza	215.000,00	255.000,00	255.000,00
					cassa	235.000,00		
TITOLO 4:								
<i>Entrate in conto capitale</i>								
TIPOLOGIA 200:								
CATEGORIA 1:								
4	200	1	4002697	390.000,00	competenza	390.000,00	3.756.240,67	515.000,00
			Trasferimenti regionali per edilizia scolastica L. 128/2013		cassa	1.723.000,00		
4	200	1	4002927	6.587.840,04	competenza	6.587.840,04	3.532.749,31	1.357.159,96
			Bando Periferie - Trasferimenti per edilizia scolastica		cassa	7.758.738,72		
4	200	1	4002930	1.161.634,05	competenza	1.161.634,05	754.953,18	0,00
			Trasferimenti regionali per edilizia scolastica		cassa	1.421.789,01		
4	200	1	4002935	0,00	competenza	227.944,34	0,00	0,00
			Contributo da Ministero Beni Culturali per lavori di restauro e risanamento costitutivo		cassa	0,00		
4	200	1	4002938	0,00	competenza	0,00	0,00	0,00
			Contributo conto termico GSE per investimenti		cassa	298.320,33		
4	200	1	4002942	0,00	competenza	0,00	0,00	0,00
			Contributo MIT per progettazione messa in sicurezza degli edifici scolastici		cassa	476.000,00		
Totale CATEGORIA 1 - Contributi agli investimenti da amministrazioni pubbliche						8.367.418,43	8.043.943,16	1.872.159,96
						9.512.411,30		
						11.677.848,06		
CATEGORIA 3:								
<i>Contributi agli investimenti da imprese</i>								
4	200	3	4002698	0,00	competenza	0,00	0,00	0,00
			Contributo FILSE		cassa	0,00		

RESPONS. SERV. 3413 - Servizio Edilizia (segue)

TITOLO	TIPOLOGIA	CATEGORIA	CODICE CAPITOLO	DENOMINAZIONE	RESIDUI PRESUNTI AL TERMINE DELL'ESERCIZIO PRECEDENTE QUELLO CUI SI RIFERISCE IL BILANCIO	PREVISIONI DEFINITIVE DELL'ANNO PRECEDENTE QUELLO CUI SI RIFERISCE IL BILANCIO	ASSESTATO DEL BILANCIO PLURIENNALE		
							Assestato dell'anno 2020	Assestato dell'anno 2021	Assestato dell'anno 2022
Totale CATEGORIA 3 - Contributi agli investimenti da Imprese					0,00	457.179,67	0,00	0,00	0,00
CATEGORIA 4:									
4	200	4	4001715	Contributi agli investimenti da Istituzioni Sociali Private Contributo Compagnia di San Paolo per restauro edificio scolastico	0,00	0,00	90.000,00	0,00	0,00
Totale CATEGORIA 4 - Contributi agli investimenti da Istituzioni Sociali Private					0,00	0,00	90.000,00	0,00	0,00
Totale TIPOLOGIA 200 - Contributi agli investimenti					8.139.474,09	8.824.598,10	9.602.411,30	8.043.943,16	1.872.159,96
Totale TITOLO 4 - Entrate in conto capitale					8.139.474,09	8.824.598,10	9.602.411,30	8.043.943,16	1.872.159,96
Totale RESPONS. 3413 - Servizio Edilizia					8.140.681,73	9.039.598,10	9.837.411,30	8.298.943,16	2.127.159,96

RESPONS. SERV. 3417 - Servizio Istruzione pari opportunità e sviluppo sociale

TIPOLOGIA	CATEGORIA	CODICE CAPITOLO	DENOMINAZIONE	RESIDUI PRESUNTI AL TERMINE DELL'ESERCIZIO PRECEDENTE QUELLO CUI SI RIFERISCE IL BILANCIO		PREVISIONI DEFINITIVE DELL'ANNO PRECEDENTE QUELLO CUI SI RIFERISCE IL BILANCIO	ASSESTATO DEL BILANCIO PLURIENNALE		
							Assestato dell'anno 2020	Assestato dell'anno 2021	Assestato dell'anno 2022
TITOLO 2:									
TITOLOGIA 101:									
CATEGORIA 1:									
2	101	1	2002788	72.120,00	competenza cassa	72.120,00	77.244,86 58.541,14	0,00	0,00
2	101	1	2003791	0,00	competenza cassa	1.418.815,47	0,00 0,00	0,00	0,00
Totale CATEGORIA 1 - Trasferimenti correnti da Amministrazioni CENTRALI				72.120,00	competenza cassa	1.490.935,47	77.244,86 58.541,14	0,00	0,00
CATEGORIA 2:									
2	101	2	2001466	2.086.335,01	competenza cassa	3.436.335,00	0,00 0,00	0,00	0,00
2	101	2	2001693	0,00	competenza cassa	115.000,00	0,00 0,00	0,00	0,00
2	101	2	3001689	165,97	competenza cassa	0,00	0,00 116,18	0,00	0,00
Totale CATEGORIA 2 - Trasferimenti correnti da Amministrazioni LOCALI				2.086.500,98	competenza cassa	3.551.335,00	0,00 116,18	0,00	0,00
Totale TIPOLOGIA 101 - Trasferimenti correnti da Amministrazioni pubbliche				2.158.620,98	competenza cassa	5.042.270,47	77.244,86 58.657,32	0,00	0,00
Totale TITOLO 2 - Trasferimenti correnti				2.158.620,98	competenza cassa	5.042.270,47	77.244,86 58.657,32	0,00	0,00
Totale RESPONS. 3417 - Servizio Istruzione pari opportunità e sviluppo sociale				2.158.620,98	competenza cassa	5.042.270,47	77.244,86 58.657,32	0,00	0,00

RESPONS. SERV. 3422 - Servizi per l'impiego Genova, Ponente e Valli

TIPOLOGIA	CATEGORIA	CODICE CAPITOLO	DENOMINAZIONE	RESIDUI PRESUNTI AL TERMINE DELL'ESERCIZIO PRECEDENTE QUELLO CUI SI RIFERISCE IL BILANCIO	PREVISIONI DEFINITIVE DELL'ANNO PRECEDENTE QUELLO CUI SI RIFERISCE IL BILANCIO	ASSESTATO DEL BILANCIO PLURIENNALE		
						Assestato dell'anno 2020	Assestato dell'anno 2021	Assestato dell'anno 2022
TITOLO 2:								
<i>Trasferimenti correnti</i>								
<i>Trasferimenti correnti da Amministrazioni pubbliche</i>								
CATEGORIA 2:								
2	101	2	2001475	87.392,41	competenza	0,00	0,00	0,00
Progetti: Servizi per lavorat. AA.SS. in deroga e sostegno al mercato del lavoro (fin. retr. pers)						61.174,69		
2	101	2	2002783	272.700,00	competenza	0,00	0,00	0,00
Contributo regionale per cantieri scuola e lavoro DGR 1687/2014						190.890,00		
Totale CATEGORIA 2 - Trasferimenti correnti da Amministrazioni LOCALI				360.092,41	competenza	0,00	0,00	0,00
						252.064,69		
Totale TIPOLOGIA 101 - Trasferimenti correnti da Amministrazioni pubbliche								
				360.092,41	competenza	0,00	0,00	0,00
						252.064,69		
Totale TITOLO 2 - Trasferimenti correnti								
				360.092,41	competenza	0,00	0,00	0,00
						252.064,69		
TITOLO 3:								
<i>Entrate extratributarie</i>								
TIPOLOGIA 100:								
<i>Vendita di beni e servizi e proventi derivanti dalla gestione dei beni</i>								
CATEGORIA 2:								
3	100	2	3001619	1.270,25	competenza	0,00	0,00	0,00
Rimborsi spese per istruttoria su attività connesse alla formazione professionale e alle politiche del lavoro (cfr. S azione 1001136)						889,18		
Totale CATEGORIA 2 - Entrate dalla vendita e dall'erogazione di servizi				1.270,25	competenza	0,00	0,00	0,00
						889,18		
Totale TIPOLOGIA 100 - Vendita di beni e servizi e proventi derivanti dalla gestione dei beni								
				1.270,25	competenza	0,00	0,00	0,00
						889,18		
Totale TITOLO 3 - Entrate extratributarie								
				1.270,25	competenza	0,00	0,00	0,00
						889,18		
Totale RESPONS. 3422 - Servizi per l'impiego Genova, Ponente e Valli				361.362,66	competenza	0,00	0,00	0,00
						252.953,87		

RESPONS. SERV. 3452 - Servizio Personale e relazioni sindacali

TITOLO	TIPOLOGIA	CATEGORIA	CODICE CAPITOLO	DENOMINAZIONE	RESIDUI PRESUNTI AL TERMINE DELL'ESERCIZIO PRECEDENTE QUELLO CUI SI RIFERISCE IL BILANCIO		PREVISIONI DEFINITIVE DELL'ANNO PRECEDENTE QUELLO CUI SI RIFERISCE IL BILANCIO	ASSESTATO DEL BILANCIO PLURIENNALE		
								Assestato dell'anno 2020	Assestato dell'anno 2021	Assestato dell'anno 2022
TITOLO 3:										
<i>Entrate extratributarie</i>										
TIPOLOGIA 500:										
CATEGORIA 1:										
3	500	1	3001521	Indennizzi di assicurazione per responsabilità civile	117.874,92	competenza cassa	23.000,00	0,00	0,00	0,00
Totale CATEGORIA 1 - Indennizzi di assicurazione								0,00	0,00	0,00
CATEGORIA 2:										
3	500	2	3001679	Recupero oneri per personale della Città Metropolitana comandato in altri enti	248.245,37	competenza cassa	320.000,00	75.843,25	0,00	0,00
3	500	2	3003791	Rimborso spese procedure concorsuali	26.984,00	competenza cassa	40.000,00	10.000,00	0,00	0,00
Totale CATEGORIA 2 - Rimborsi in entrata								0,00	0,00	0,00
Totale TIPOLOGIA 500 - Rimborsi e altre entrate correnti								85.843,25	303.838,95	0,00
Totale TITOLO 3 - Entrate extratributarie										
Totale RESPONS. 3452 - Servizio Personale e relazioni sindacali								85.843,25	386.351,39	0,00

RESPONS. SERV. 4005 - Stazione Unica Appaltante

TITOLO	TIPOLOGIA	CATEGORIA	CODICE CAPITOLO	DENOMINAZIONE	RESIDUI PRESUNTI AL TERMINE DELL'ESERCIZIO PRECEDENTE QUELLO CUI SI RIFERISCE IL BILANCIO	PREVISIONI DEFINITIVE DELL'ANNO PRECEDENTE QUELLO CUI SI RIFERISCE IL BILANCIO	ASSESTATO DEL BILANCIO PLURIENNALE	
							Assestato dell'anno 2020	Assestato dell'anno 2021
TITOLO 3:								
<i>Entrate extratributarie</i>								
<i>Rimborsi e altre entrate correnti</i>								
CATEGORIA 2:								
3	500	2	3001687	<i>Rimborsi in entrata</i> Rimborso costi sostenuti da SUA per gare su delega dei comuni (S 1010203.57.7)	14.281,28	5.000,00	5.000,00	5.000,00
3	500	2	3003600	Rimborso spese pubblicazione bandi di gara da soggetti aggiudicatari	8.952,10	45.000,00	20.000,00	20.000,00
Totale CATEGORIA 2 - Rimborsi in entrata					23.233,38	50.000,00	25.000,00	25.000,00
					41.306,55			
Totale TIPOLOGIA 500 - Rimborsi e altre entrate correnti								
					23.233,38	50.000,00	25.000,00	25.000,00
					41.306,55			
Totale TITOLO 3 - Entrate extratributarie								
					23.233,38	50.000,00	25.000,00	25.000,00
					41.306,55			
Totale RESPONS. 4005 - Stazione Unica Appaltante								
					23.233,38	50.000,00	25.000,00	25.000,00
					41.306,55			

RESPONS. SERV. 9923 - Avvalimento Servizio Controllo

TITOLO	TIPOLOGIA	CATEGORIA	CODICE CAPITOLO	DENOMINAZIONE	RESIDUI PRESUNTI AL TERMINE DELL'ESERCIZIO PRECEDENTE QUELLO CUI SI RIFERISCE IL BILANCIO		PREVISIONI DEFINITIVE DELL'ANNO PRECEDENTE QUELLO CUI SI RIFERISCE IL BILANCIO	ASSESTATO DEL BILANCIO PLURIENNALE	
								Assestato dell'anno 2020	Assestato dell'anno 2021
TITOLO 2:									
TIPOLOGIA 101:									
CATEGORIA 2:									
2	101	2	2002776	Trasferimenti correnti da Amministrazioni pubbliche Decreto RL 2725 del 22/09/2015 "progetto di rafforzamento ed accelerazione procedure di controllo"	151.472,75	competenza cassa	0,00	0,00	0,00
Totale CATEGORIA 2 - Trasferimenti correnti da Amministrazioni LOCALI					151.472,75	competenza cassa	0,00	0,00	0,00
Totale TIPOLOGIA 101 - Trasferimenti correnti da Amministrazioni pubbliche					151.472,75	competenza cassa	0,00	0,00	0,00
Totale TITOLO 2 - Trasferimenti correnti					151.472,75	competenza cassa	0,00	0,00	0,00
Totale RESPONS. 9923 - Avvalimento Servizio Controllo					151.472,75	competenza cassa	0,00	0,00	0,00

RESPONS. SERV. 9926 - Servizio Avvalimento Coordinamento Territoriale - Turismo

TITOLO	TIPOLOGIA	CATEGORIA	CODICE CAPITOLO	DENOMINAZIONE	RESIDUI PRESUNTI AL TERMINE DELL'ESERCIZIO PRECEDENTE QUELLO CUI SI RIFERISCE IL BILANCIO	PREVISIONI DEFINITIVE DELL'ANNO PRECEDENTE QUELLO CUI SI RIFERISCE IL BILANCIO	ASSESTATO DEL BILANCIO PLURIENNALE		
							Assestato dell'anno 2020	Assestato dell'anno 2021	Assestato dell'anno 2022
TITOLO 3:									
<i>Entrate extratributarie</i>									
<i>Proventi derivanti dall'attività di controllo e repressione delle</i>									
<i>Entrate da imprese derivanti dall'attività di controllo e repressione delle</i>									
3	200	3	3002769	Sanzioni amministrative per violazione delle norme in materia di agenzie di viaggio, professioni turistiche, classificazione alberghiera	21.282,73	20.000,00	0,00	0,00	0,00
Totale CATEGORIA 3 - Entrate da imprese derivanti dall'attività di controllo e repressione delle irregolarità e degli illeciti						20.000,00	0,00	0,00	0,00
Totale TIPOLOGIA 200 - Proventi derivanti dall'attività di controllo e repressione delle irregolarità e degli illeciti						20.000,00	0,00	0,00	0,00
Totale TITOLO 3 - Entrate extratributarie						20.000,00	0,00	0,00	0,00
Totale RESPONS. 9926 - Servizio Avvalimento Coordinamento Territoriale - Turismo									
Totale RESPONS. 9926 - Servizio Avvalimento Coordinamento Territoriale - Turismo						20.000,00	0,00	0,00	0,00

RESPONS. SERV. 9934 - Avvalimento Servizio Caccia e Pesca

TIPOLOGIA	CATEGORIA	CODICE CAPITOLO	DENOMINAZIONE	RESIDUI PRESUNTI AL TERMINE DELL'ESERCIZIO PRECEDENTE QUELLO CUI SI RIFERISCE IL BILANCIO		PREVISIONI DEFINITIVE DELL'ANNO PRECEDENTE QUELLO CUI SI RIFERISCE IL BILANCIO	ASSESTATO DEL BILANCIO PLURIENNALE			
							Assestato dell'anno 2020	Assestato dell'anno 2021	Assestato dell'anno 2022	
TITOLO 2:										
<i>Trasferimenti correnti</i>										
<i>Trasferimenti correnti da Amministrazioni pubbliche</i>										
<i>Trasferimenti correnti da Amministrazioni LOCALI</i>										
2	101	2	2001448	Trasf.per gestione zona protetta Giardino Botanico/Priato Rondanino (S.1000945)	competenza cassa	2.000,00	0,00	0,00	0,00	
Totale CATEGORIA 2 - Trasferimenti correnti da Amministrazioni LOCALI							2.000,00	0,00	0,00	0,00
Totale TIPOLOGIA 101 - Trasferimenti correnti da Amministrazioni pubbliche										
Totale TIPOLOGIA 101 - Trasferimenti correnti da Amministrazioni pubbliche							2.000,00	0,00	0,00	0,00
Totale TITOLO 2 - Trasferimenti correnti										
Totale TITOLO 2 - Trasferimenti correnti							2.000,00	0,00	0,00	0,00
TITOLO 3:										
<i>Entrate extratributarie</i>										
<i>Proventi derivanti dall'attività di controllo e repressione delle</i>										
<i>Entrate da famiglie derivanti dall'attività di controllo e repressione delle</i>										
3	200	2	3002754	Sanzioni amministrative per violazioni in materia di caccia e pesca	competenza cassa	900,00	0,00	0,00	0,00	
Totale CATEGORIA 2 - Entrate da famiglie derivanti dall'attività di controllo e repressione delle irregolarità e degli illeciti							900,00	0,00	0,00	0,00
Totale TIPOLOGIA 200 - Proventi derivanti dall'attività di controllo e repressione delle irregolarità e degli illeciti										
Totale TIPOLOGIA 200 - Proventi derivanti dall'attività di controllo e repressione delle irregolarità e degli illeciti							900,00	0,00	0,00	0,00
Totale TITOLO 3 - Entrate extratributarie										
Totale TITOLO 3 - Entrate extratributarie							900,00	0,00	0,00	0,00
Totale RESPONS. 9934 - Avvalimento Servizio Caccia e Pesca							2.900,00	0,00	0,00	0,00
Totale RESPONS. 9934 - Avvalimento Servizio Caccia e Pesca							2.900,00	0,00	0,00	0,00

RESPONS. SERV. 9938 - Avvalimento Servizio Programmazione e Gestione Interventi

TITOLO	TIPOLOGIA	CATEGORIA	CODICE CAPITOLO	DENOMINAZIONE	RESIDUI PRESUNTI AL TERMINE DELL'ESERCIZIO PRECEDENTE QUELLO CUI SI RIFERISCE IL BILANCIO	PREVISIONI DEFINITIVE DELL'ANNO PRECEDENTE QUELLO CUI SI RIFERISCE IL BILANCIO	ASSESTATO DEL BILANCIO PLURIENNALE		
							Assestato dell'anno 2020	Assestato dell'anno 2021	Assestato dell'anno 2022
TITOLO 3:									
<i>Entrate extratributarie</i>									
<i>TIPOLOGIA 500: Rimborsi e altre entrate correnti</i>									
<i>CATEGORIA 2: Rimborsi in entrata</i>									
3	500	2	2001593	Recupero oneri per interventi sostitutivi in alveo (S-Az.1000664)	51.000,00	competenza	0,00	0,00	0,00
						cassa	35.700,00		
Totale CATEGORIA 2 - Rimborsi in entrata					51.000,00	competenza	0,00	0,00	0,00
					51.000,00	competenza	35.700,00	0,00	0,00
Totale TIPOLOGIA 500 - Rimborsi e altre entrate correnti					51.000,00	competenza	0,00	0,00	0,00
					51.000,00	competenza	35.700,00	0,00	0,00
Totale TITOLO 3 - Entrate extratributarie									
					51.000,00	competenza	0,00	0,00	0,00
					51.000,00	competenza	35.700,00	0,00	0,00
TITOLO 4:									
<i>Entrate in conto capitale</i>									
<i>TIPOLOGIA 200: Contributi agli investimenti</i>									
<i>CATEGORIA 1: Contributi agli investimenti da amministrazioni pubbliche</i>									
4	200	1	4002679	Trasferimenti per interventi di sistemazione idrogeologica	32.933,37	competenza	33.000,00	0,00	0,00
						cassa	0,00		
Totale CATEGORIA 1 - Contributi agli investimenti da amministrazioni pubbliche					32.933,37	competenza	33.000,00	0,00	0,00
					32.933,37	competenza	0,00	0,00	0,00
					32.933,37	competenza	33.000,00	0,00	0,00
Totale TIPOLOGIA 200 - Contributi agli investimenti					32.933,37	competenza	33.000,00	0,00	0,00
					32.933,37	competenza	0,00	0,00	0,00
					32.933,37	competenza	33.000,00	0,00	0,00
Totale TITOLO 4 - Entrate in conto capitale					83.933,37	competenza	33.000,00	0,00	0,00
					83.933,37	competenza	33.000,00	0,00	0,00
Totale RESPONS. 9938 - Avvalimento Servizio Programmazione e Gestione Interventi					83.933,37	competenza	33.000,00	0,00	0,00
					83.933,37	competenza	35.700,00	0,00	0,00

RESPONS. SERV. 9958 - Avalimento Formazione Professionale (Direzioe)

TIPOLOGIA	CATEGORIA	CODICE CAPITOLO	DENOMINAZIONE	RESIDUI PRESUNTI AL TERMINE DELL'ESERCIZIO PRECEDENTE QUELLO CUI SI RIFERISCE IL BILANCIO	PREVISIONI DEFINITIVE DELL'ANNO PRECEDENTE QUELLO CUI SI RIFERISCE IL BILANCIO	ASSESTATO DEL BILANCIO PLURIENNALE		
						Assestato dell'anno 2020	Assestato dell'anno 2021	Assestato dell'anno 2022
TITOLO 2:								
Trasferimenti correnti								
TIPOLOGIA 101:								
CATEGORIA 2:								
2	101	2	2001464	1.959.794,48	0,00	1.371.856,14	0,00	0,00
			Trasf. per percorsi triennali di qualificazione (S azione 1001064)					
2	101	2	2001474	72.707,27	0,00	0,00	0,00	0,00
			Asse I A - Adattabilità (Azione 10001060-1001192-1001228)					
2	101	2	2001476	629.120,90	0,00	0,00	0,00	0,00
			Asse II B - Occupabilità (S cap 10001298-azioni 1001335-1001317-1000488-1001140-1001194)					
2	101	2	2001478	480.224,52	0,00	440.384,63	0,00	0,00
			Asse III C - Inclusione sociale (S azioni 1001092-1001214-1001220)					
2	101	2	2001486	48.735,93	0,00	336.157,16	0,00	0,00
			Attività formative per disabili - fondi regionali formaz. (S azione 1001094)					
2	101	2	2001488	556.052,31	0,00	34.115,15	0,00	0,00
			Fondi statali per formazione esterna apprendistato (cfr. azione S 1001072)					
2	101	2	2001490	16.400,00	0,00	0,00	0,00	0,00
			Trasferimenti per attività corsuale formazione prof.le P.I. 8 - fondi regionali (S 1001066)					
2	101	2	2001498	154.960,00	0,00	11.480,00	0,00	0,00
			Trasf. per progetto "Informatica per la terza età" (S azione 1001098)					
2	101	2	2001506	359.106,43	0,00	108.472,00	0,00	0,00
			DGR 1932/2009-Interventi per l'inserimento lavorativo soggetti svant. (S azione 1001150)					
2	101	2	2001507	263.554,37	0,00	251.374,50	0,00	0,00
			Progetto "Tutte le abilità al centro" (finanz. pers. FP)					
2	101	2	2002565	348.493,16	0,00	184.488,06	0,00	0,00
			Attività formative per disabili - fondi regionali sanità (S 1001096 - 1001216)					
2	101	2	2002571	639.580,60	0,00	243.945,21	0,00	0,00
			Formazione continua - ob.3 asse D1 (S 1001074)					
2	101	2	2002583	181.992,35	0,00	447.706,42	0,00	0,00
			Fondi regionali per la formazione e l'inserimento hk					
2	101	2	2002585	25.337,99	0,00	127.394,65	0,00	0,00
			DGR 1812/2009 - Piano straord. formaz. salute e sicurezza lavor. (Acc. Stao/Regioni) (az 1001086)					
2	101	2	2002595	74.631,78	0,00	17.736,59	0,00	0,00
			Adempimento obbligo formativo - ob. 3 asse C2 (S 1001076)					
2	101	2	2002609	10.415,54	0,00	52.242,25	0,00	0,00
			Ob 3 - asse C4					
Totale CATEGORIA 2 - Trasferimenti correnti da Amministrazioni LOCALI				5.821.107,63	0,00	4.074.775,35	0,00	0,00
Totale TIPOLOGIA 101 - Trasferimenti correnti da Amministrazioni pubbliche				5.821.107,63	0,00	4.074.775,35	0,00	0,00

RESPONS. SERV. 9958 - Avvalimento Formazione Professionale (Direzionale) (segue)

TITOLO	TIPOLOGIA	CATEGORIA	CODICE CAPITOLO	DENOMINAZIONE	RESIDUI PRESUNTI AL TERMINE DELL'ESERCIZIO PRECEDENTE QUELLO CUI SI RIFERISCE IL BILANCIO	PREVISIONI DEFINITIVE DELL'ANNO PRECEDENTE QUELLO CUI SI RIFERISCE IL BILANCIO	ASSESTATO DEL BILANCIO PLURIENNALE			
							Assestato dell'anno 2020	Assestato dell'anno 2021	Assestato dell'anno 2022	
Totale TITOLO 2 - Trasferimenti correnti					5.821.107,63	0,00	4.074.775,35	0,00	0,00	0,00
					competenza	0,00	4.074.775,35	0,00	0,00	0,00
Totale RESPONS. 9958 - Avvalimento Formazione Professionale (Direzionale)					5.821.107,63	0,00	4.074.775,35	0,00	0,00	0,00
					competenza	0,00	4.074.775,35	0,00	0,00	0,00
					cassa	0,00	4.074.775,35	0,00	0,00	0,00

RESPONS. SERV. 3001 - Direzione Generale

MISSIONE	PROGRAMMA	TITOLO	MACROAGGR.	CODICE CAPITOLO	DENOMINAZIONE	RESIDUI PRESUNTI AL TERMINE DELL'ESERCIZIO PRECEDENTE QUELLO CUI SI RIFERISCE IL BILANCIO		PREVISIONI DEFINITIVE DELL'ANNO PRECEDENTE QUELLO CUI SI RIFERISCE IL BILANCIO	ASSESTATO DEL BILANCIO PLURIENNALE		
									Assestato dell'anno 2020	Assestato dell'anno 2021	Assestato dell'anno 2022
MISSIONE 1:											
PROGRAMMA 1:											
TITOLO 1:											
MACROAGGREGATO 1:											
1	1	1	1	1000002	Personale - ufficio comunicazione + td dirette dipendenze + pianificazione strategica - retribuzioni	107.236,22	competenza di cui già imp. di cui F.P.V. cassa	474.188,05	311.772,49	270.060,00	270.060,00
1	1	1	1	1001328	Personale - ufficio comunicazione + td dirette dipendenze + pianificazione strategica - assegni familiari	4.052,74	competenza di cui già imp. di cui F.P.V. cassa	4.540,48	0,00	0,00	0,00
1	1	1	1	1001329	Personale - ufficio comunicazione + td dirette dipendenze + pianificazione strategica - contributi	25.967,47	competenza di cui già imp. di cui F.P.V. cassa	125.731,50	81.237,48	73.021,00	73.021,00
Totale MACROAGGREGATO 1 - Redditi da lavoro dipendente						137.256,43	competenza di cui già di cui F.P.V. cassa	604.460,03	393.009,97	343.081,00	343.081,00
MACROAGGREGATO 2:											
1	1	1	2	1000483	Personale - ufficio comunicazione + td dirette dipendenze + pianificazione strategica - IRAP	9.796,97	competenza di cui già imp. di cui F.P.V. cassa	41.033,78	27.250,42	23.059,00	23.059,00
Totale MACROAGGREGATO 2 - Imposte e tasse a carico dell'ente						9.796,97	competenza di cui già di cui F.P.V. cassa	41.033,78	27.250,42	23.059,00	23.059,00
MACROAGGREGATO 3:											
1	1	1	3	1000081	Prestazioni di servizi - rassegna stampa e comunicazione	0,00	competenza di cui già imp. di cui F.P.V. cassa	10.000,00	10.000,00	10.000,00	10.000,00
1	1	1	3	1002725	Iniziativa relative al progetto "Agenda 2030"	0,00	competenza di cui già imp. di cui F.P.V. cassa	178.500,00	142.320,00	35.580,00	35.580,00
Totale MACROAGGREGATO 3 - Acquisto di beni e servizi						0,00	competenza di cui già di cui F.P.V. cassa	188.500,00	150.320,00	35.580,00	35.580,00
Totale MACROAGGREGATO 3 - Acquisto di beni e servizi						0,00	competenza di cui già di cui F.P.V. cassa	188.500,00	150.320,00	35.580,00	35.580,00

RESPONS. SERV. 3001 - Direzione Generale (segue)

MISSIONE	PROGRAMMA	TITOLO	MACROAGGR.	CODICE CAPITOLO	DENOMINAZIONE	RESIDUI PRESUNTI AL TERMINE DELL'ESERCIZIO PRECEDENTE QUELLO CUI SI RIFERISCE IL BILANCIO	PREVISIONI DEFINITIVE DELL'ANNO PRECEDENTE QUELLO CUI SI RIFERISCE IL BILANCIO	ASSESTATO DEL BILANCIO PLURIENNALE		
								Assestato dell'anno 2020	Assestato dell'anno 2021	Assestato dell'anno 2022
Totale TITOLO 1 - Spese correnti							833.993,81	570.580,39	401.720,00	366.140,00
					competenza			10.000,00	10.000,00	10.000,00
					di cui già			0,00	0,00	0,00
					di cui F.P.V.			570.580,39	0,00	0,00
					cassa					
Totale MACROAGGREGATO 2 - Investimenti fissi lordi							0,00	154.298,00	0,00	0,00
					competenza			154.298,00	0,00	0,00
					di cui già			0,00	0,00	0,00
					di cui F.P.V.			0,00	0,00	0,00
					cassa			154.298,00	0,00	0,00
Totale TITOLO 2 - Spese in conto capitale							0,00	154.298,00	0,00	0,00
					competenza			154.298,00	0,00	0,00
					di cui già			0,00	0,00	0,00
					di cui F.P.V.			0,00	0,00	0,00
					cassa			154.298,00	0,00	0,00
Totale PROGRAMMA 1 - Organi istituzionali							833.993,81	724.878,39	401.720,00	366.140,00
					competenza			10.000,00	10.000,00	10.000,00
					di cui già			0,00	0,00	0,00
					di cui F.P.V.			0,00	0,00	0,00
					cassa			724.878,39	0,00	0,00
PROGRAMMA 2: Segreteria generale										
TITOLO 1: Spese correnti										
MACROAGGREGATO 3: Acquisto di beni e servizi										
					competenza			1.000,00	0,00	0,00
					di cui già imp.			0,00	0,00	0,00
					di cui F.P.V.			0,00	0,00	0,00
					cassa			1.000,00	0,00	0,00
Totale MACROAGGREGATO 3 - Acquisto di beni e servizi							0,00	1.000,00	0,00	0,00
					competenza			1.000,00	0,00	0,00
					di cui già			0,00	0,00	0,00
					di cui F.P.V.			0,00	0,00	0,00
					cassa			1.000,00	0,00	0,00
Totale TITOLO 1 - Spese correnti							0,00	1.000,00	0,00	0,00
					competenza			1.000,00	0,00	0,00
					di cui già			0,00	0,00	0,00
					di cui F.P.V.			0,00	0,00	0,00
					cassa			1.000,00	0,00	0,00
Totale PROGRAMMA 2 - Segreteria generale							0,00	1.000,00	0,00	0,00
					competenza			1.000,00	0,00	0,00
					di cui già			0,00	0,00	0,00
					di cui F.P.V.			0,00	0,00	0,00
					cassa			1.000,00	0,00	0,00

RESPONS. SERV. 3001 - Direzione Generale (segue)

MISSIONE	PROGRAMMA	TITOLO	MACROAGGR.	CODICE CAPITOLO	DENOMINAZIONE	RESIDUI PRESUNTI AL TERMINE DELL'ESERCIZIO PRECEDENTE QUELLO CUI SI RIFERISCE IL BILANCIO	PREVISIONI DEFINITIVE DELL'ANNO PRECEDENTE QUELLO CUI SI RIFERISCE IL BILANCIO	ASSESTATO DEL BILANCIO PLURIENNALE		
								Assestato dell'anno 2020	Assestato dell'anno 2021	Assestato dell'anno 2022
PROGRAMMA 3:										
TITOLO 1:										
MACROAGGREGATO 1:										
1	3	1	1	1001310	Personale - ufficio bilancio + gestioni finanziarie - assegni familiari	0,00	300,95	853,16 0,00 0,00	0,00 0,00 0,00	0,00 0,00 0,00
1	3	1	1	1001338	Personale - ufficio bilancio + gestioni finanziarie contributi	8.198,92	51.375,90	853,16 216.490,79 0,00	168.554,22 0,00 0,00	168.554,22 0,00 0,00
1	3	1	1	1001359	Personale - ufficio bilancio + gestioni finanziarie retribuzioni	24.330,82	176.148,98	0,00 216.490,79 800.931,29	639.544,77 0,00 0,00	639.544,77 0,00 0,00
Totale MACROAGGREGATO 1 - Redditi da lavoro dipendente						32.529,74	227.825,83	1.018.275,24	808.098,99	808.098,99
MACROAGGREGATO 2:										
Imposte e tasse a carico dell'ente										
1	3	1	2	1000535	Personale - ufficio bilancio + gestioni finanziarie - IRAP	4.442,81	18.457,00	74.501,13 0,00 0,00	43.819,83 0,00 0,00	43.819,83 0,00 0,00
Totale MACROAGGREGATO 2 - Imposte e tasse a carico dell'ente						4.442,81	18.457,00	74.501,13	43.819,83	43.819,83
Totale TITOLO 1 - Spese correnti						36.972,55	246.282,83	1.092.776,37	851.918,82	851.918,82
PROGRAMMA 3 - Gestione economica, finanziaria, programmazione e provveditorato										
Totale PROGRAMMA 3 - Gestione economica, finanziaria, programmazione e provveditorato						36.972,55	246.282,83	1.092.776,37	851.918,82	851.918,82
PROGRAMMA 4:										
TITOLO 1:										
MACROAGGREGATO 1:										
Gestione delle entrate tributarie e servizi fiscali										
Spese correnti						0,00	0,00	0,00	0,00	0,00
Redditi da lavoro dipendente						0,00	0,00	0,00	0,00	0,00
Totale MACROAGGREGATO 1 - Spese correnti e redditi da lavoro dipendente						0,00	0,00	0,00	0,00	0,00

RESPONS. SERV. 3001 - Direzione Generale (segue)

MISSIONE	PROGRAMMA	TITOLO	MACROAGGR.	CODICE CAPITOLO	DENOMINAZIONE	RESIDUI PRESUNTI AL TERMINE DELL'ESERCIZIO PRECEDENTE QUELLO CUI SI RIFERISCE IL BILANCIO	PREVISIONI DEFINITIVE DELL'ANNO PRECEDENTE QUELLO CUI SI RIFERISCE IL BILANCIO	ASSESTATO DEL BILANCIO PLURIENNALE		
								Assestato dell'anno 2020	Assestato dell'anno 2021	Assestato dell'anno 2022
1	4	1	1	1002952	Personale - ufficio gestioni fiscali - retribuzioni	36.177,65	187.264,01	9.347,37	0,00	0,00
								0,00	0,00	0,00
								0,00	0,00	0,00
								9.347,37		
1	4	1	1	1002953	Personale - ufficio gestioni fiscali - contributi	10.662,84	54.011,02	3.105,61	0,00	0,00
								0,00	0,00	0,00
								0,00	0,00	0,00
								3.105,61		
					Totale MACROAGGREGATO 1 - Redditi da lavoro dipendente	46.840,49	241.275,03	12.452,98	0,00	0,00
								0,00	0,00	0,00
								0,00	0,00	0,00
								12.452,98		
					MACROAGGREGATO 2: Imposte e tasse a carico dell'ente					
1	4	1	2	1000534	Personale - ufficio gestioni fiscali - IRAP	3.190,96	16.511,74	892,19	0,00	0,00
								0,00	0,00	0,00
								0,00	0,00	0,00
								0,00	0,00	0,00
								892,19		
					Totale MACROAGGREGATO 2 - Imposte e tasse a carico dell'ente	3.190,96	16.511,74	892,19	0,00	0,00
								0,00	0,00	0,00
								0,00	0,00	0,00
								892,19		
					Totale TITOLO 1 - Spese correnti	50.031,45	257.786,77	13.345,17	0,00	0,00
								0,00	0,00	0,00
								0,00	0,00	0,00
								13.345,17		
					Totale PROGRAMMA 4 - Gestione delle entrate tributarie e servizi fiscali	50.031,45	257.786,77	13.345,17	0,00	0,00
								0,00	0,00	0,00
								0,00	0,00	0,00
								13.345,17		
					Totale MISSIONE 1 - Servizi istituzionali, generali e di gestione	234.057,40	1.338.063,41	1.831.999,93	1.253.638,82	1.218.058,82
								10.000,00	10.000,00	10.000,00
								0,00	0,00	0,00
								1.831.999,93		
					MISSIONE 8: Assetto del territorio ed edilizia abitativa					
					PROGRAMMA 1: Urbanistica e assetto del territorio					
					TITOLO 1: Spese correnti					
					MACROAGGREGATO 3: Acquisto di beni e servizi					
8	1	1	3	1000700	incarichi studio e ricerca finalizzato alla predisposizione del PUMS	2.912,00	0,00	0,00	0,00	0,00
								0,00	0,00	0,00
								0,00	0,00	0,00
								0,00	0,00	0,00
								2.038,40		

RESPONS. SERV. 3001 - Direzione Generale (segue)

MISSIONE	PROGRAMMA	TITOLO	MACROAGGR.	CODICE CAPITOLO	DENOMINAZIONE	RESIDUI PRESUNTI AL TERMINE DELL'ESERCIZIO PRECEDENTE QUELLO CUI SI RIFERISCE IL BILANCIO	PREVISIONI DEFINITIVE DELL'ANNO PRECEDENTE QUELLO CUI SI RIFERISCE IL BILANCIO	ASSESTATO DEL BILANCIO PLURIENNALE		
								Assestato dell'anno 2020	Assestato dell'anno 2021	Assestato dell'anno 2022
Totale MACROAGGREGATO 3 - Acquisto di beni e servizi								0,00	0,00	0,00
						2.912,00	competenza di cui già di cui F.P.V. cassa	0,00	0,00	0,00
Totale TITOLO 1 - Spese correnti								0,00	0,00	0,00
						2.912,00	competenza di cui già di cui F.P.V. cassa	0,00	0,00	0,00
Totale PROGRAMMA 1 - Urbanistica e assetto del territorio								0,00	0,00	0,00
						2.912,00	competenza di cui già di cui F.P.V. cassa	0,00	0,00	0,00
Totale MISSIONE 8 - Assetto del territorio ed edilizia abitativa								0,00	0,00	0,00
						2.912,00	competenza di cui già di cui F.P.V. cassa	0,00	0,00	0,00
MISSIONE 10: PROGRAMMA 2: TITOLO 2: MACROAGGREGATO 2:										
10	2	2	2	2002953	incarichi di progettazione	0,00	competenza di cui già imp. di cui F.P.V. cassa	0,00	0,00	0,00
Totale MACROAGGREGATO 2 - Investimenti fissi lordi								0,00	0,00	0,00
						0,00	competenza di cui già di cui F.P.V. cassa	0,00	0,00	0,00
Totale TITOLO 2 - Spese in conto capitale								0,00	0,00	0,00
						0,00	competenza di cui già di cui F.P.V. cassa	0,00	0,00	0,00
Totale PROGRAMMA 2 - Trasporto pubblico locale								0,00	0,00	0,00
						0,00	competenza di cui già di cui F.P.V. cassa	0,00	0,00	0,00
Totale MISSIONE 10 - Trasporti e diritto alla mobilità								0,00	0,00	0,00
						0,00	competenza di cui già di cui F.P.V. cassa	0,00	0,00	0,00

RESPONS. SERV. 3001 - Direzione Generale (segue)

Totale RESPONS. 3001 - Direzione Generale		1.338.063,41	2.107.999,93	1.253.638,82	1.218.058,82
	competenza		10.000,00	10.000,00	10.000,00
	di cui già		0,00	0,00	0,00
	di cui F.P.V.	0,00	1.834.038,33		
	cassa				

RESPONS. SERV. 3008 - Servizi finanziari

MISSIONE	PROGRAMMA	TITOLO	MACROAGGR.	CODICE CAPITOLO	DENOMINAZIONE	RESIDUI PRESUNTI AL TERMINE DELL'ESERCIZIO PRECEDENTE QUELLO CUI SI RIFERISCE IL BILANCIO	PREVISIONI DEFINITIVE DELL'ANNO PRECEDENTE QUELLO CUI SI RIFERISCE IL BILANCIO	ASSESTATO DEL BILANCIO PLURIENNALE			
								Assestato dell'anno 2020	Assestato dell'anno 2021	Assestato dell'anno 2022	
MISSIONE 1:											
PROGRAMMA 3:											
TITOLO 1:											
MACROAGGREGATO 3:											
1	3	1	3	1000508	Spese di gestione di conti correnti postali	410,14	13.500,00	15.000,00	15.000,00	15.000,00	
					competenza di cui già imp. di cui F.P.V.			0,00	0,00	0,00	
					cassa			15.000,00	0,00	0,00	
1	3	1	3	1001534	Oneri per convenzione tesoreria	0,00	0,00	18.000,00	18.000,00	18.000,00	
					competenza di cui già imp. di cui F.P.V.			0,00	0,00	0,00	
					cassa			18.000,00	0,00	0,00	
Totale MACROAGGREGATO 3 - Acquisto di beni e servizi							410,14	13.500,00	33.000,00	33.000,00	33.000,00
					competenza di cui già imp. di cui F.P.V.			0,00	0,00	0,00	
					cassa			33.000,00	0,00	0,00	
MACROAGGREGATO 4:											
Trasferimenti correnti											
1	3	1	4	1000545	Rimborso allo Stato per rideterminazione trasferimento personale ATA	123.532,18	123.600,00	123.600,00	123.600,00	123.600,00	
					competenza di cui già imp. di cui F.P.V.			123.532,18	123.532,18	123.532,18	
					cassa			0,00	0,00	0,00	
Totale MACROAGGREGATO 4 - Trasferimenti correnti							123.532,18	123.600,00	123.600,00	123.600,00	
					competenza di cui già imp. di cui F.P.V.			123.532,18	123.532,18	123.532,18	
					cassa			0,00	0,00	0,00	
MACROAGGREGATO 7:							210.072,53	210.072,53	210.072,53	210.072,53	
Interessi passivi											
1	3	1	7	1002958	Interessi passivi su anticipazioni di tesoreria	0,00	0,00	5.000,00	5.000,00	5.000,00	
					competenza di cui già imp. di cui F.P.V.			0,00	0,00	0,00	
					cassa			5.000,00	0,00	0,00	
Totale MACROAGGREGATO 7 - Interessi passivi							0,00	0,00	5.000,00	5.000,00	5.000,00
					competenza di cui già imp. di cui F.P.V.			0,00	0,00	0,00	
					cassa			5.000,00	0,00	0,00	
MACROAGGREGATO 9:											
Rimborsi e poste correttive delle entrate											
1	3	1	9	1002909	Rimborso somme erroneamente versate da imprese	1.319,48	35.000,00	20.000,00	20.000,00	20.000,00	
					competenza di cui già imp. di cui F.P.V.			0,00	0,00	0,00	
					cassa			0,00	0,00	0,00	
Totale MACROAGGREGATO 9 - Rimborsi e poste correttive delle entrate							1.319,48	35.000,00	20.000,00	20.000,00	20.000,00
					competenza di cui già imp. di cui F.P.V.			0,00	0,00	0,00	
					cassa			0,00	0,00	0,00	
Totale Macroaggregati							20.831,52	20.831,52	20.831,52	20.831,52	20.831,52

RESPONS. SERV. 3008 - Servizi finanziari (segue)

MISSIONE	PROGRAMMA	TITOLO	MACROAGGR.	CODICE CAPITOLO	DENOMINAZIONE	RESIDUI PRESUNTI AL TERMINE DELL'ESERCIZIO PRECEDENTE QUELLO CUI SI RIFERISCE IL BILANCIO	PREVISIONI DEFINITIVE DELL'ANNO PRECEDENTE QUELLO CUI SI RIFERISCE IL BILANCIO	ASSESTATO DEL BILANCIO PLURIENNALE		
								Assestato dell'anno 2020	Assestato dell'anno 2021	Assestato dell'anno 2022
1	3	1	9	1002959	Rimborso somme erroneamente versate da famiglie	396,96	15.000,00	5.000,00	5.000,00	5.000,00
						competenza di cui già imp. di cui F.P.V. cassa	0,00	0,00	0,00	0,00
							5.277,87			
Totale MACROAGGREGATO 9 - Rimborsi e poste correttive delle entrate						1.716,44	50.000,00	25.000,00	25.000,00	25.000,00
						competenza di cui già imp. di cui F.P.V. cassa	0,00	0,00	0,00	0,00
							26.109,39			
Totale TITOLO 1 - Spese correnti						125.658,76	187.100,00	186.600,00	186.600,00	186.600,00
						competenza di cui già imp. di cui F.P.V. cassa	0,00	0,00	0,00	0,00
							274.181,92			
Totale PROGRAMMA 3 - Gestione economica, finanziaria, programmazione e provveditorato						125.658,76	187.100,00	186.600,00	186.600,00	186.600,00
						competenza di cui già imp. di cui F.P.V. cassa	0,00	0,00	0,00	0,00
							274.181,92			
PROGRAMMA 4: Gestione delle entrate tributarie e servizi fiscali										
TITOLO 1: Spese correnti										
MACROAGGREGATO 3: Acquisto di beni e servizi										
1	4	1	3	1000550	Aggi e rimborsi spese per procedure esecutive	5.000,00	7.000,00	5.000,00	5.000,00	5.000,00
						competenza di cui già imp. di cui F.P.V. cassa	0,00	0,00	0,00	0,00
							6.000,00			
1	4	1	3	1001273	Convenzione ACI per IPT	0,00	7.000,00	1.000,00	1.000,00	1.000,00
						competenza di cui già imp. di cui F.P.V. cassa	0,00	0,00	0,00	0,00
							1.000,00			
1	4	1	3	1001278	oneri per convenzione tesoreria	8.637,60	18.000,00	0,00	0,00	0,00
						competenza di cui già imp. di cui F.P.V. cassa	0,00	0,00	0,00	0,00
							17.275,20	17.275,20	17.275,20	17.275,20
Totale MACROAGGREGATO 3 - Acquisto di beni e servizi						13.637,60	32.000,00	6.000,00	6.000,00	6.000,00
						competenza di cui già imp. di cui F.P.V. cassa	0,00	0,00	0,00	0,00
							17.275,20	17.275,20	17.275,20	17.275,20
							7.000,00	7.000,00	7.000,00	7.000,00
MACROAGGREGATO 4: Trasferimenti correnti										
1	4	1	4	1002961	Imposta sulle assicurazioni RC auto - Restituzione L. 228-2012 e DL 66/2014	8.568.615,61	26.552.900,00	27.000.000,00	27.000.000,00	27.900.000,00
						competenza di cui già imp. di cui F.P.V. cassa	0,00	0,00	0,00	0,00
							0,00	0,00	0,00	0,00
							33.690.180,30			

RESPONS. SERV. 3008 - Servizi finanziari (segue)

MISSIONE	PROGRAMMA	TITOLO	MACROAGGR.	CODICE CAPITOLO	DENOMINAZIONE	RESIDUI PRESUNTI AL TERMINE DELL'ESERCIZIO PRECEDENTE QUELLO CUI SI RIFERISCE IL BILANCIO	PREVISIONI DEFINITIVE DELL'ANNO PRECEDENTE QUELLO CUI SI RIFERISCE IL BILANCIO	ASSESTATO DEL BILANCIO PLURIENNALE		
								Assestato dell'anno 2020	Assestato dell'anno 2021	Assestato dell'anno 2022
					Totale MACROAGGREGATO 4 - Trasferimenti correnti	8.582.615,61	26.552.900,00	27.000.000,00	27.000.000,00	27.906.000,00
							competenza	0,00	0,00	0,00
							di cui già	0,00	0,00	0,00
							di cui F.P.V.	0,00	0,00	0,00
							cassa	33.690.180,30	0,00	0,00
					Totale TITOLO 1 - Spese correnti	8.582.253,21	26.584.900,00	27.006.000,00	17.275,20	27.906.000,00
							competenza	17.275,20	17.275,20	17.275,20
							di cui già	0,00	0,00	0,00
							di cui F.P.V.	0,00	0,00	0,00
							cassa	33.697.180,30	0,00	0,00
					Totale PROGRAMMA 4 - Gestione delle entrate tributarie e servizi fiscali	8.582.253,21	26.584.900,00	27.006.000,00	17.275,20	27.906.000,00
							competenza	17.275,20	17.275,20	17.275,20
							di cui già	0,00	0,00	0,00
							di cui F.P.V.	0,00	0,00	0,00
							cassa	33.697.180,30	0,00	0,00
					PROGRAMMA 11: Altri servizi generali					
					TITOLO 1: Spese correnti					
					MACROAGGREGATO 7: Interessi passivi					
					1 11 1 7 1000622 Interessi di ritardato pagamento fatture	2,00	5.000,00	0,00	0,00	0,00
							competenza	0,00	0,00	0,00
							di cui già imp.	0,00	0,00	0,00
							di cui F.P.V.	0,00	0,00	0,00
							cassa	0,00	0,00	0,00
					Totale MACROAGGREGATO 7 - Interessi passivi	2,00	5.000,00	0,00	0,00	0,00
							competenza	0,00	0,00	0,00
							di cui già	0,00	0,00	0,00
							di cui F.P.V.	0,00	0,00	0,00
							cassa	0,00	0,00	0,00
					Totale TITOLO 1 - Spese correnti	2,00	5.000,00	0,00	0,00	0,00
							competenza	0,00	0,00	0,00
							di cui già	0,00	0,00	0,00
							di cui F.P.V.	0,00	0,00	0,00
							cassa	0,00	0,00	0,00
					Totale PROGRAMMA 11 - Altri servizi generali	2,00	5.000,00	0,00	0,00	0,00
							competenza	0,00	0,00	0,00
							di cui già	0,00	0,00	0,00
							di cui F.P.V.	0,00	0,00	0,00
							cassa	0,00	0,00	0,00
					Totale MISSIONE 1 - Servizi istituzionali, generali e di gestione	8.707.913,97	26.777.000,00	27.192.600,00	140.807,38	28.092.600,00
							competenza	140.807,38	140.807,38	140.807,38
							di cui già	0,00	0,00	0,00
							di cui F.P.V.	0,00	0,00	0,00
							cassa	33.971.362,22	0,00	0,00
					MISSIONE 20: Fondi e accantonamenti					
					PROGRAMMA 1: Fondo di riserva					
					TITOLO 1: Spese correnti					
					MACROAGGREGATO 10: Altre spese correnti					

RESPONS. SERV. 3008 - Servizi finanziari (segue)

MISSIONE	PROGRAMMA	TITOLO	MACROAGGR.	CODICE CAPITOLO	DENOMINAZIONE	RESIDUI PRESUNTI AL TERMINE DELL'ESERCIZIO PRECEDENTE QUELLO CUI SI RIFERISCE IL BILANCIO	PREVISIONI DEFINITIVE DELL'ANNO PRECEDENTE QUELLO CUI SI RIFERISCE IL BILANCIO	ASSESTATO DEL BILANCIO PLURIENNALE		
								Assestato dell'anno 2020	Assestato dell'anno 2021	Assestato dell'anno 2022
20	1	1	10	1000640	Fondo di riserva	0,00	583.356,61	1.506.165,14	1.474.295,55	1.219.789,46
							competenza di cui già imp. di cui F.P.V. cassa	0,00 0,00 0,00 1.087.067,47	0,00 0,00 0,00 0,00	0,00 0,00 0,00 0,00
Totale MACROAGGREGATO 10 - Altre spese correnti						0,00	583.356,61	1.506.165,14	1.474.295,55	1.219.789,46
TITOLO 1 - Spese correnti						0,00	583.356,61	1.506.165,14	1.474.295,55	1.219.789,46
							competenza di cui già imp. di cui F.P.V. cassa	0,00 0,00 0,00 1.087.067,47	0,00 0,00 0,00 0,00	0,00 0,00 0,00 0,00
TITOLO 2: Spese in conto capitale						0,00	90.000,00	0,00	0,00	0,00
MACROAGGREGATO 5: Altre spese in conto capitale						0,00	90.000,00	0,00	0,00	0,00
20	1	2	5	2002456	Fondo di riserva in c/capitale	0,00	90.000,00	0,00	0,00	0,00
							competenza di cui già imp. di cui F.P.V. cassa	0,00 0,00 0,00 0,00	0,00 0,00 0,00 0,00	0,00 0,00 0,00 0,00
Totale MACROAGGREGATO 5 - Altre spese in conto capitale						0,00	90.000,00	0,00	0,00	0,00
TITOLO 2 - Spese in conto capitale						0,00	90.000,00	0,00	0,00	0,00
							competenza di cui già imp. di cui F.P.V. cassa	0,00 0,00 0,00 0,00	0,00 0,00 0,00 0,00	0,00 0,00 0,00 0,00
Totale PROGRAMMA 1 - Fondo di riserva						0,00	673.356,61	1.506.165,14	1.474.295,55	1.219.789,46
							competenza di cui già imp. di cui F.P.V. cassa	0,00 0,00 0,00 1.087.067,47	0,00 0,00 0,00 0,00	0,00 0,00 0,00 0,00
PROGRAMMA 2: Fondo crediti di dubbia esigibilità						0,00	2.682.950,00	1.460.000,00	1.350.000,00	1.350.000,00
TITOLO 1: Spese correnti						0,00	2.682.950,00	1.460.000,00	1.350.000,00	1.350.000,00
MACROAGGREGATO 10: Altre spese correnti						0,00	2.682.950,00	1.460.000,00	1.350.000,00	1.350.000,00
20	2	1	10	1001960	Fondo crediti di dubbia e difficile esazione di parte corrente	0,00	2.682.950,00	1.460.000,00	1.350.000,00	1.350.000,00
							competenza di cui già imp. di cui F.P.V. cassa	0,00 0,00 0,00 0,00	0,00 0,00 0,00 0,00	0,00 0,00 0,00 0,00
Totale MACROAGGREGATO 10 - Altre spese correnti						0,00	2.682.950,00	1.460.000,00	1.350.000,00	1.350.000,00
							competenza di cui già imp. di cui F.P.V. cassa	0,00 0,00 0,00 0,00	0,00 0,00 0,00 0,00	0,00 0,00 0,00 0,00

RESPONS. SERV. 3008 - Servizi finanziari (segue)

MISSIONE	PROGRAMMA	TITOLO	MACROAGGR.	CODICE CAPITOLO	DENOMINAZIONE	RESIDUI PRESUNTI AL TERMINE DELL'ESERCIZIO PRECEDENTE QUELLO CUI SI RIFERISCE IL BILANCIO	PREVISIONI DEFINITIVE DELL'ANNO PRECEDENTE QUELLO CUI SI RIFERISCE IL BILANCIO	ASSESTATO DEL BILANCIO PLURIENNALE		
								Assestato dell'anno 2020	Assestato dell'anno 2021	Assestato dell'anno 2022
					Totale TITOLO 1 - Spese correnti	0,00	2.682.950,00	1.460.000,00	1.350.000,00	1.350.000,00
							competenza di cui già di cui F.P.V. cassa	0,00	0,00	0,00
					Totale PROGRAMMA 2 - Fondo crediti di dubbia esigibilità	0,00	2.682.950,00	1.460.000,00	1.350.000,00	1.350.000,00
							competenza di cui già di cui F.P.V. cassa	0,00	0,00	0,00
					Totale MISSIONE 20 - Fondi e accantonamenti	0,00	3.356.306,61	2.966.165,14	2.824.295,55	2.569.789,46
							competenza di cui già di cui F.P.V. cassa	0,00	0,00	0,00
							1.087.067,47	0,00	0,00	0,00
					MISSIONE 50: Debito pubblico					
					PROGRAMMA 2: Quota capitale ammortamento mutui e prestiti obbligazionari					
					TITOLO 4: Rimborso di prestiti					
					MACROAGGREGATO 1: Rimborso di titoli obbligazionari					
50	2	4	1	3000651	Rimborso quota capitale prestiti obbligazionari	0,00	1.810.000,00	1.850.000,00	1.900.000,00	970.000,00
							competenza di cui già imp. di cui F.P.V. cassa	0,00	0,00	0,00
					Totale MACROAGGREGATO 1 - Rimborso di titoli obbligazionari	0,00	1.810.000,00	1.850.000,00	1.900.000,00	970.000,00
							competenza di cui già di cui F.P.V. cassa	0,00	0,00	0,00
					MACROAGGREGATO 3: Rimborso mutui e altri finanziamenti a medio lungo termine					
50	2	4	3	3000648	Rimborso quota capitale mutui	467.586,29	1.320.000,00	1.370.000,00	1.420.000,00	1.470.000,00
							competenza di cui già imp. di cui F.P.V. cassa	0,00	0,00	0,00
					Totale MACROAGGREGATO 3 - Rimborso mutui e altri finanziamenti a medio lungo termine	467.586,29	1.320.000,00	1.370.000,00	1.420.000,00	1.470.000,00
							competenza di cui già di cui F.P.V. cassa	0,00	0,00	0,00
					Totale TITOLO 4 - Rimborso di prestiti	467.586,29	3.130.000,00	3.220.000,00	3.320.000,00	2.440.000,00
							competenza di cui già di cui F.P.V. cassa	0,00	0,00	0,00
							3.220.000,00	0,00	0,00	0,00

RESPONS. SERV. 3008 - Servizi finanziari (segue)

MISSIONE	PROGRAMMA	TITOLO	MACROAGGR.	CODICE CAPITOLO	DENOMINAZIONE	RESIDUI PRESUNTI AL TERMINE DELL'ESERCIZIO PRECEDENTE QUELLO CUI SI RIFERISCE IL BILANCIO	PREVISIONI DEFINITIVE DELL'ANNO PRECEDENTE QUELLO CUI SI RIFERISCE IL BILANCIO	ASSESTATO DEL BILANCIO PLURIENNALE		
								Assestato dell'anno 2020	Assestato dell'anno 2021	Assestato dell'anno 2022
Totale PROGRAMMA 2 - Quota capitale ammortamento mutui e prestiti obbligazionari								3.130.000,00	3.220.000,00	2.440.000,00
							competenza	3.220.000,00	3.320.000,00	2.440.000,00
							di cui già	0,00	0,00	0,00
							di cui F.P.V.	0,00	0,00	0,00
							cassa	3.220.000,00	0,00	0,00
Totale MISSIONE 50 - Debito pubblico								3.130.000,00	3.320.000,00	2.440.000,00
							competenza	3.320.000,00	0,00	0,00
							di cui già	0,00	0,00	0,00
							di cui F.P.V.	0,00	0,00	0,00
							cassa	3.220.000,00	0,00	0,00
MISSIONE 60: Anticipazioni finanziarie										
PROGRAMMA 1: Restituzione anticipazione di tesoreria										
TITOLO 5: Chiusura Anticipazioni da Istituto tesoriere/cassiere										
MACROAGGREGATO 1: Chiusura Anticipazioni ricevute da Istituto tesoriere/cassiere										
60	1	5	1	5000010	Chiusura anticipazione di tesoreria	0,00	20.000.000,00	20.000.000,00	20.000.000,00	
							di cui già imp.	0,00	0,00	0,00
							di cui F.P.V.	0,00	0,00	0,00
							cassa	20.000.000,00	0,00	0,00
Totale MACROAGGREGATO 1 - Chiusura Anticipazioni ricevute da Istituto tesoriere/cassiere								20.000.000,00	20.000.000,00	20.000.000,00
							competenza	20.000.000,00	0,00	0,00
							di cui già	0,00	0,00	0,00
							di cui F.P.V.	0,00	0,00	0,00
							cassa	20.000.000,00	0,00	0,00
Totale TITOLO 5 - Chiusura Anticipazioni da Istituto tesoriere/cassiere								20.000.000,00	20.000.000,00	20.000.000,00
							competenza	20.000.000,00	0,00	0,00
							di cui già	0,00	0,00	0,00
							di cui F.P.V.	0,00	0,00	0,00
							cassa	20.000.000,00	0,00	0,00
Totale PROGRAMMA 1 - Restituzione anticipazione di tesoreria								20.000.000,00	20.000.000,00	20.000.000,00
							competenza	20.000.000,00	0,00	0,00
							di cui già	0,00	0,00	0,00
							di cui F.P.V.	0,00	0,00	0,00
							cassa	20.000.000,00	0,00	0,00
Totale MISSIONE 60 - Anticipazioni finanziarie								20.000.000,00	20.000.000,00	20.000.000,00
							competenza	20.000.000,00	0,00	0,00
							di cui già	0,00	0,00	0,00
							di cui F.P.V.	0,00	0,00	0,00
							cassa	20.000.000,00	0,00	0,00
MISSIONE 99: Servizi per conto terzi										
PROGRAMMA 1: Servizi per conto terzi e Partite di giro										
TITOLO 7: Spese per conto terzi e partite di giro										
MACROAGGREGATO 1: Uscite per partite di giro										
99	1	7	1	4001262	Ritenute erariali al personale	2.412.275,89	3.500.000,00	3.500.000,00	3.500.000,00	
							di cui già imp.	0,00	0,00	0,00
							di cui F.P.V.	0,00	0,00	0,00
							cassa	3.828.077,42	0,00	0,00

RESPONS. SERV. 3008 - Servizi finanziari (segue)

MISSIONE	PROGRAMMA	TITOLO	MACROAGGR.	CODICE CAPITOLO	DENOMINAZIONE	RESIDUI PRESUNTI AL TERMINE DELL'ESERCIZIO PRECEDENTE QUELLO CUI SI RIFERISCE IL BILANCIO	PREVISIONI DEFINITIVE DELL'ANNO PRECEDENTE QUELLO CUI SI RIFERISCE IL BILANCIO	ASSESTATO DEL BILANCIO PLURIENNALE			
								Assestato dell'anno 2020	Assestato dell'anno 2021	Assestato dell'anno 2022	
99	1	7	1	4001264	Ritenute erariali su redditi da lavoro autonomo	228.392,88	100.000,00	100.000,00	100.000,00	100.000,00	100.000,00
							competenza di cui già imp. di cui F.P.V. cassa	0,00	0,00	0,00	0,00
99	1	7	1	4001266	Ritenute previdenziali e assistenziali su redditi da lav autonomo	20.528,05	10.000,00	10.000,00	10.000,00	10.000,00	10.000,00
							competenza di cui già imp. di cui F.P.V. cassa	0,00	0,00	0,00	0,00
99	1	7	1	4001268	Altre ritenute al personale per conto di terzi	2.425.614,69	700.000,00	700.000,00	700.000,00	700.000,00	700.000,00
							competenza di cui già imp. di cui F.P.V. cassa	0,00	0,00	0,00	0,00
99	1	7	1	4002522	Ritenute erariali 4% sui contributi pubblici	93.181,98	420.000,00	420.000,00	420.000,00	420.000,00	420.000,00
							competenza di cui già imp. di cui F.P.V. cassa	0,00	0,00	0,00	0,00
99	1	7	1	4002725	Ritenute previdenziali e assistenziali al personale	3.896.018,78	2.500.000,00	2.500.000,00	2.500.000,00	2.500.000,00	2.500.000,00
							competenza di cui già imp. di cui F.P.V. cassa	0,00	0,00	0,00	0,00
99	1	7	1	4002736	Utilizzo incassi vincolati ai sensi dell'art. 195 del TUEL	0,00	16.200.000,00	16.200.000,00	16.200.000,00	16.200.000,00	16.200.000,00
							competenza di cui già imp. di cui F.P.V. cassa	0,00	0,00	0,00	0,00
99	1	7	1	4002737	Destinazione incassi liberi al reintegro incassi vincolati ai sensi dell'art. 195 del TUEL	0,00	16.200.000,00	16.200.000,00	16.200.000,00	16.200.000,00	16.200.000,00
							competenza di cui già imp. di cui F.P.V. cassa	0,00	0,00	0,00	0,00
Totale MACROAGGREGATO 1 - Uscite per partite di giro						9.076.012,27	39.630.000,00	39.630.000,00	39.630.000,00	39.630.000,00	39.630.000,00
							competenza di cui già imp. di cui F.P.V. cassa	0,00	0,00	0,00	0,00
MACROAGGREGATO 2: Uscite per conto terzi							0,00	39.974.990,17	0,00	0,00	0,00
99	1	7	2	4001259	Uscite per conto di terzi	598.034,93	13.000.000,00	13.000.000,00	13.000.000,00	13.000.000,00	13.000.000,00
							competenza di cui già imp. di cui F.P.V. cassa	0,00	0,00	0,00	0,00
99	1	7	2	4002729	Restituzione di depositi cauzionali	1.006.948,40	800.000,00	200.000,00	200.000,00	200.000,00	200.000,00
							competenza di cui già imp. di cui F.P.V. cassa	0,00	0,00	0,00	0,00
							0,00	900.781,63	0,00	0,00	0,00

RESPONS. SERV. 3008 - Servizi finanziari (segue)

MISSIONE	PROGRAMMA	TITOLO	MACROAGGR.	CODICE CAPITOLO	DENOMINAZIONE	RESIDUI PRESUNTI AL TERMINE DELL'ESERCIZIO PRECEDENTE QUELLO CUI SI RIFERISCE IL BILANCIO	PREVISIONI DEFINITIVE DELL'ANNO PRECEDENTE QUELLO CUI SI RIFERISCE IL BILANCIO	ASSESTATO DEL BILANCIO PLURIENNALE		
								Assestato dell'anno 2020	Assestato dell'anno 2021	Assestato dell'anno 2022
					Totale MACROAGGREGATO 2 - Uscite per conto terzi	1.604.983,33	13.800.000,00	13.200.000,00	13.200.000,00	13.200.000,00
							competenza di cui già di cui F.P.V. cassa	0,00 0,00 0,00 14.320.081,58	0,00 0,00 0,00 0,00	0,00 0,00 0,00 0,00
					Totale TITOLO 7 - Spese per conto terzi e partite di giro	10.680.995,60	53.430.000,00	52.830.000,00	52.830.000,00	52.830.000,00
							competenza di cui già di cui F.P.V. cassa	0,00 0,00 0,00 54.295.071,75	0,00 0,00 0,00 0,00	0,00 0,00 0,00 0,00
					Totale PROGRAMMA 1 - Servizi per conto terzi e Partite di giro	10.680.995,60	53.430.000,00	52.830.000,00	52.830.000,00	52.830.000,00
							competenza di cui già di cui F.P.V. cassa	0,00 0,00 0,00 54.295.071,75	0,00 0,00 0,00 0,00	0,00 0,00 0,00 0,00
					Totale MISSIONE 99 - Servizi per conto terzi	10.680.995,60	53.430.000,00	52.830.000,00	52.830.000,00	52.830.000,00
							competenza di cui già di cui F.P.V. cassa	0,00 0,00 0,00 54.295.071,75	0,00 0,00 0,00 0,00	0,00 0,00 0,00 0,00
					Totale RESPONS. 3008 - Servizi finanziari	19.856.495,86	106.693.306,61	106.208.765,14	106.166.895,55	105.932.389,46
							competenza di cui già di cui F.P.V. cassa	140.807,38 140.807,38 0,00 112.573.501,44	140.807,38 140.807,38 0,00 0,00	140.807,38 140.807,38 0,00 0,00

RESPONS. SERV. 3106 - Servizio Sviluppo economico e sistemi informativi

MISSIONE	PROGRAMMA	TITOLO	MACROAGGR.	CODICE CAPITOLO	DENOMINAZIONE	RESIDUI PRESUNTI AL TERMINE DELL'ESERCIZIO PRECEDENTE QUELLO CUI SI RIFERISCE IL BILANCIO		PREVISIONI DEFINITIVE DELL'ANNO PRECEDENTE QUELLO CUI SI RIFERISCE IL BILANCIO	ASSESTATO DEL BILANCIO PLURIENNALE		
									Assestato dell'anno 2020	Assestato dell'anno 2021	Assestato dell'anno 2022
MISSIONE 1:											
PROGRAMMA 5:											
TITOLO 1:											
MACROAGGREGATO 4:											
1	5	1	4	1002981	Servizi istituzionali, generali e di gestione Gestione dei beni demaniali e patrimoniali Spese correnti Trasferimenti correnti Contributo a Unione Comuni Valle Scrivia per gestione piscina Ronco Scrivia	0,00	competenza di cui già imp. di cui F.P.V. cassa	80.000,00 0,00 0,00 80.000,00	0,00 0,00 0,00	0,00 0,00 0,00	
Totale MACROAGGREGATO 4 - Trasferimenti correnti									80.000,00	0,00	0,00
Totale TITOLO 1 - Spese correnti									80.000,00	0,00	0,00
Totale PROGRAMMA 5 - Gestione dei beni demaniali e patrimoniali											
MISSIONE 8:											
TITOLO 1:											
MACROAGGREGATO 3:											
1	8	1	3	1000246	Statistica e sistemi informativi Spese correnti Acquisto di beni e servizi Acquisti prodotti di consumo per informatica	1.348,20	competenza di cui già imp. di cui F.P.V. cassa	5.000,00 0,00 0,00 5.372,27	5.000,00 0,00 0,00	5.000,00 0,00 0,00	
1	8	1	3	1000251	Gestione server farm	132.094,40	competenza di cui già imp. di cui F.P.V. cassa	160.000,00 0,00 232.466,08	140.000,00 0,00 0,00	140.000,00 0,00 0,00	
1	8	1	3	1000253	Servizi per la gestione dei sistemi informativi	9.099,01	competenza di cui già imp. di cui F.P.V. cassa	15.000,00 0,00 15.000,00	10.000,00 0,00 0,00	10.000,00 0,00 0,00	
1	8	1	3	1002926	Contratti di assistenza e manutenzione software	52.005,84	competenza di cui già imp. di cui F.P.V. cassa	190.000,00 18.465,43 0,00 218.112,09	180.000,00 16.623,23 0,00	180.000,00 12.060,43 0,00	

RESPONS. SERV. 3106 - Servizio Sviluppo economico e sistemi informativi (segue)

MISSIONE	PROGRAMMA	TITOLO	MACROAGGR	CODICE CAPITOLO	DENOMINAZIONE	RESIDUI PRESUNTI AL TERMINE DELL'ESERCIZIO PRECEDENTE QUELLO CUI SI RIFERISCE IL BILANCIO	PREVISIONI DEFINITIVE DELL'ANNO PRECEDENTE QUELLO CUI SI RIFERISCE IL BILANCIO	ASSESTATO DEL BILANCIO PLURIENNALE		
								Assestato dell'anno 2020	Assestato dell'anno 2021	Assestato dell'anno 2022
Totale MACROAGGREGATO 3 - Acquisto di beni e servizi						194.547,45	370.000,00	335.000,00	335.000,00	335.000,00
						competenza di cui già di cui F.P.V. cassa	0,00	18.465,43	16.623,23	12.060,43
Totale TITOLO 1 - Spese correnti						194.547,45	370.000,00	335.000,00	335.000,00	335.000,00
						competenza di cui già di cui F.P.V. cassa	0,00	18.465,43	16.623,23	12.060,43
						competenza di cui già di cui F.P.V. cassa	0,00	0,00	0,00	0,00
TITOLO 2: Spese in conto capitale										
MACROAGGREGATO 2: Investimenti fissi lordi										
1	8	2	2	2000261	Acquisto attrezzature informatiche	185.078,00	190.140,00	0,00	0,00	0,00
						competenza di cui già imp. di cui F.P.V. cassa	0,00	0,00	0,00	0,00
1	8	2	2	2002725	Acquisto software	18.971,00	50.000,00	0,00	0,00	0,00
						competenza di cui già imp. di cui F.P.V. cassa	0,00	0,00	0,00	0,00
						competenza di cui già imp. di cui F.P.V. cassa	0,00	0,00	0,00	0,00
Totale MACROAGGREGATO 2 - Investimenti fissi lordi						204.049,00	240.140,00	0,00	0,00	0,00
						competenza di cui già di cui F.P.V. cassa	0,00	0,00	0,00	0,00
Totale TITOLO 2 - Spese in conto capitale						204.049,00	240.140,00	0,00	0,00	0,00
						competenza di cui già di cui F.P.V. cassa	0,00	0,00	0,00	0,00
Totale PROGRAMMA 8 - Statistica e sistemi informativi						398.596,45	610.140,00	335.000,00	335.000,00	335.000,00
						competenza di cui già di cui F.P.V. cassa	0,00	18.465,43	16.623,23	12.060,43
						competenza di cui già di cui F.P.V. cassa	0,00	0,00	0,00	0,00
Totale MISSIONE 1 - Servizi istituzionali, generali e di gestione						398.596,45	690.140,00	415.000,00	335.000,00	335.000,00
						competenza di cui già di cui F.P.V. cassa	0,00	18.465,43	16.623,23	12.060,43
						competenza di cui già di cui F.P.V. cassa	0,00	0,00	0,00	0,00
MISSIONE 9: Sviluppo sostenibile e tutela del territorio e dell'ambiente										
PROGRAMMA 2: Tutela, valorizzazione e recupero ambientale										
TITOLO 1: Spese correnti										
MACROAGGREGATO 4: Trasferimenti correnti										
						competenza di cui già di cui F.P.V. cassa	0,00	707.020,64	0,00	0,00

RESPONS. SERV. 3106 - Servizio Sviluppo economico e sistemi informativi (segue)

MISSIONE	PROGRAMMA	TITOLO	MACROAGGR.	CODICE CAPITOLO	DENOMINAZIONE	RESIDUI PRESUNTI AL TERMINE DELL'ESERCIZIO PRECEDENTE QUELLO CUI SI RIFERISCE IL BILANCIO	PREVISIONI DEFINITIVE DELL'ANNO PRECEDENTE QUELLO CUI SI RIFERISCE IL BILANCIO	ASSESTATO DEL BILANCIO PLURIENNALE			
								Assestato dell'anno 2020	Assestato dell'anno 2021	Assestato dell'anno 2022	
9	2	1	4	1002956	Progetto Mayors in Action - trasferimenti ai partner	20.000,00	0,00	0,00	0,00	0,00	0,00
								0,00	0,00	0,00	0,00
								0,00	0,00	0,00	0,00
								14.000,00			
					Totale MACROAGGREGATO 4 - Trasferimenti correnti	20.000,00	0,00	0,00	0,00	0,00	0,00
					Totale TITOLO 1 - Spese correnti	20.000,00	0,00	0,00	0,00	0,00	0,00
					Totale PROGRAMMA 2 - Tutela, valorizzazione e recupero ambientale	20.000,00	0,00	0,00	0,00	0,00	0,00
					Totale MACROAGGREGATO 3 - Acquisto di beni e servizi	4.000,00	0,00	0,00	0,00	0,00	0,00
					Totale TITOLO 1 - Spese correnti	4.000,00	0,00	0,00	0,00	0,00	0,00
					Totale PROGRAMMA 8 - Qualità dell'aria e riduzione dell'inquinamento	4.000,00	0,00	0,00	0,00	0,00	0,00
					Totale MISSIONE 9 - Sviluppo sostenibile e tutela del territorio e dell'ambiente	24.000,00	0,00	0,00	0,00	0,00	0,00
					MISSIONE 14: Sviluppo economico e competitività						
					PROGRAMMA 1:						
								16.800,00			

RESPONS. SERV. 3106 - Servizio Sviluppo economico e sistemi informativi (segue)

MISSIONE	PROGRAMMA	TITOLO	MACROAGGR.	CODICE CAPITOLO	DENOMINAZIONE	RESIDUI PRESUNTI AL TERMINE DELL'ESERCIZIO PRECEDENTE QUELLO CUI SI RIFERISCE IL BILANCIO	PREVISIONI DEFINITIVE DELL'ANNO PRECEDENTE QUELLO CUI SI RIFERISCE IL BILANCIO	ASSESTATO DEL BILANCIO PLURIENNALE		
								Assestato dell'anno 2020	Assestato dell'anno 2021	Assestato dell'anno 2022
TITOLO 2:										
Spese in conto capitale										
MACROAGGREGATO 3:										
14	1	2	3	2002532	Trasferimenti ai comuni - Bando delle Periferie	638.911,70	7.067.650,55	8.316.559,28	0,00	0,00
					competenza di cui già imp. di cui F.P.V. cassa		7.067.650,55	8.316.559,28	0,00	0,00
							0,00	0,00	0,00	0,00
							3.732.238,19	3.732.238,19	0,00	0,00
Totale MACROAGGREGATO 3 - Contributi agli investimenti										
						638.911,70	7.067.650,55	8.316.559,28	0,00	0,00
							0,00	0,00	0,00	0,00
							0,00	0,00	0,00	0,00
							3.732.238,19	3.732.238,19	0,00	0,00
Totale TITOLO 2 - Spese in conto capitale										
						638.911,70	7.067.650,55	8.316.559,28	0,00	0,00
							0,00	0,00	0,00	0,00
							0,00	0,00	0,00	0,00
							3.732.238,19	3.732.238,19	0,00	0,00
Totale PROGRAMMA 1 - Industria PMI e Artigianato										
						638.911,70	7.067.650,55	8.316.559,28	0,00	0,00
							0,00	0,00	0,00	0,00
							0,00	0,00	0,00	0,00
							3.732.238,19	3.732.238,19	0,00	0,00
Totale MISSIONE 14 - Sviluppo economico e competitività										
						638.911,70	7.067.650,55	8.316.559,28	0,00	0,00
							0,00	0,00	0,00	0,00
							0,00	0,00	0,00	0,00
							3.732.238,19	3.732.238,19	0,00	0,00
Totale RESPONS. 3106 - Servizio Sviluppo economico e sistemi informativi										
						1.061.508,15	7.757.790,55	8.731.559,28	335.000,00	335.000,00
							18.465,43	16.623,23	12.060,43	12.060,43
							0,00	0,00	0,00	0,00
							4.456.058,83	4.456.058,83	0,00	0,00

RESPONS. SERV. 3110 - Sostegno all'imprenditoria

MISSIONE	PROGRAMMA	TITOLO	MACROAGGR.	CODICE CAPITOLO	DENOMINAZIONE	RESIDUI PRESUNTI AL TERMINE DELL'ESERCIZIO PRECEDENTE QUELLO CUI SI RIFERISCE IL BILANCIO	PREVISIONI DEFINITIVE DELL'ANNO PRECEDENTE QUELLO CUI SI RIFERISCE IL BILANCIO	ASSESTATO DEL BILANCIO PLURIENNALE		
								Assestato dell'anno 2020	Assestato dell'anno 2021	Assestato dell'anno 2022
MISSIONE 14:										
PROGRAMMA 1:										
TITOLO 1:										
MACROAGGREGATO 3:										
14	1	1	3	1000636	Fondo di garanzia progetto Mercurio - Impresa Più	0,00	competenza di cui già imp. di cui F.P.V. cassa	35.000,00 0,00 0,00 35.000,00	35.000,00 0,00 0,00 35.000,00	35.000,00 0,00 0,00 35.000,00
Totale MACROAGGREGATO 3 - Acquisto di beni e servizi						0,00	35.000,00	35.000,00	35.000,00	35.000,00
Totale TITOLO 1 - Spese correnti										
Totale PROGRAMMA 1 - Industria PMI e Artigianato						0,00	35.000,00	35.000,00	35.000,00	35.000,00
Totale MISSIONE 14 - Sviluppo economico e competitività										
Totale RESPONS. 3110 - Sostegno all'imprenditoria						0,00	35.000,00	35.000,00	35.000,00	35.000,00

RESPONS. SERV. 3114 - Servizio Patrimonio

MISSIONE	PROGRAMMA	TITOLO	MACROAGGR.	CODICE CAPITOLO	DENOMINAZIONE	RESIDUI PRESUNTI AL TERMINE DELL'ESERCIZIO PRECEDENTE QUELLO CUI SI RIFERISCE IL BILANCIO	PREVISIONI DEFINITIVE DELL'ANNO PRECEDENTE QUELLO CUI SI RIFERISCE IL BILANCIO	ASSESTATO DEL BILANCIO PLURIENNALE		
								Assestato dell'anno 2020	Assestato dell'anno 2021	Assestato dell'anno 2022
MISSIONE 1:										
PROGRAMMA 1:										
TITOLO 1:										
MACROAGGREGATO 3:										
1	1	1	3	1000462	Spese postali - servizio patrimonio	615,93	competenza di cui già imp. di cui F.P.V. cassa	1.000,00	1.000,00	1.000,00
Totale MACROAGGREGATO 3 - Acquisto di beni e servizi								1.000,00	1.000,00	1.000,00
Totale TITOLO 1 - Spese correnti										
Totale MACROAGGREGATO 3 - Acquisto di beni e servizi								0,00	0,00	0,00
Totale TITOLO 1 - Spese correnti								1.021,89	1.021,89	1.021,89
Totale PROGRAMMA 1 - Organi istituzionali										
PROGRAMMA 3:										
TITOLO 1:										
MACROAGGREGATO 3:										
1	3	1	3	1000498	Cancelleria	8.788,71	competenza di cui già imp. di cui F.P.V. cassa	6.675,03	16.000,00	16.000,00
Totale MACROAGGREGATO 3 - Acquisto di beni e servizi								0,00	6.692,42	0,00
1	3	1	3	1000500	Carburante	54.519,70	competenza di cui già imp. di cui F.P.V. cassa	20.000,00	300.000,00	300.000,00
Totale MACROAGGREGATO 3 - Acquisto di beni e servizi								0,00	440.000,00	80.000,00
1	3	1	3	1000502	Spese generali per acquisti diversi	4.485,09	competenza di cui già imp. di cui F.P.V. cassa	420.000,00	440.000,00	440.000,00
Totale MACROAGGREGATO 3 - Acquisto di beni e servizi								0,00	0,00	0,00
1	3	1	3	1000504	Vestitario	9.907,22	competenza di cui già imp. di cui F.P.V. cassa	28.000,00	10.000,00	10.000,00
Totale MACROAGGREGATO 3 - Acquisto di beni e servizi								0,00	0,00	0,00
Totale MACROAGGREGATO 3 - Acquisto di beni e servizi								0,00	10.000,00	10.000,00
Totale MACROAGGREGATO 3 - Acquisto di beni e servizi								0,00	0,00	0,00
Totale MACROAGGREGATO 3 - Acquisto di beni e servizi								17.000,00	17.000,00	17.000,00

RESPONS. SERV. 3114 - Servizio Patrimonio (segue)

MISSIONE	PROGRAMMA	TITOLO	MACROAGGR.	CODICE CAPITOLO	DENOMINAZIONE	RESIDUI PRESUNTI AL TERMINE DELL'ESERCIZIO PRECEDENTE QUELLO CUI SI RIFERISCE IL BILANCIO	PREVISIONI DEFINITIVE DELL'ANNO PRECEDENTE QUELLO CUI SI RIFERISCE IL BILANCIO	ASSESTATO DEL BILANCIO PLURIENNALE		
								Assestato dell'anno 2020	Assestato dell'anno 2021	Assestato dell'anno 2022
1	3	1	3	1000506	Quotidiani, riviste e libri	181,90	20.000,00	18.000,00	10.000,00	10.000,00
								15.965,12	0,00	0,00
								0,00	0,00	0,00
								18.100,00		
1	3	1	3	1000516	Spese generali per servizi diversi	32.075,11	63.000,00	10.000,00	10.000,00	10.000,00
								50.709,88	50.953,30	47.994,80
								0,00	0,00	0,00
								32.340,88		
1	3	1	3	1000518	Taxi e pedaggi autostradali	19.557,83	40.000,00	40.000,00	20.000,00	20.000,00
								0,00	0,00	0,00
								0,00	0,00	0,00
								40.500,00		
1	3	1	3	1000520	Traslochi	20.644,66	40.000,00	28.000,00	20.000,00	20.000,00
								0,00	0,00	0,00
								0,00	0,00	0,00
								40.500,00		
1	3	1	3	1000522	Vigilanza e portierato	838,28	2.500,00	5.000,00	5.000,00	5.000,00
								960,00	0,00	0,00
								0,00	0,00	0,00
								5.500,00		
1	3	1	3	1000528	Noleggio parco autovetture di servizio	50.152,60	210.000,00	210.000,00	210.000,00	210.000,00
								200.610,46	162.175,38	0,00
								0,00	0,00	0,00
								200.000,00		
1	3	1	3	1000530	Noleggio attrezzature di stampa	78.178,12	45.000,00	60.000,00	60.000,00	60.000,00
								0,00	0,00	0,00
								0,00	0,00	0,00
								92.994,72		
1	3	1	3	1000533	Centralino	0,00	0,00	53.000,00	48.000,00	48.000,00
								0,00	0,00	0,00
								0,00	0,00	0,00
								53.000,00		
Totale MACROAGGREGATO 3 - Acquisto di beni e servizi						279.329,22	905.175,03	873.000,00	719.000,00	719.000,00
								730.471,46	659.821,10	127.994,80
								0,00	0,00	0,00
								952.435,60		
MACROAGGREGATO 10: Altre spese correnti										
1	3	1	10	1000514	Assicurazioni	69.667,73	571.600,00	580.000,00	580.000,00	580.000,00
								453.776,40	388.702,00	194.351,00
								0,00	0,00	0,00
								580.000,00		

RESPONS. SERV. 3114 - Servizio Patrimonio (segue)

MISSIONE	PROGRAMMA	TITOLO	MACROAGGR.	CODICE CAPITOLO	DENOMINAZIONE	RESIDUI PRESUNTI AL TERMINE DELL'ESERCIZIO PRECEDENTE QUELLO CUI SI RIFERISCE IL BILANCIO	PREVISIONI DEFINITIVE DELL'ANNO PRECEDENTE QUELLO CUI SI RIFERISCE IL BILANCIO	ASSESTATO DEL BILANCIO PLURIENNALE		
								Assestato dell'anno 2020	Assestato dell'anno 2021	Assestato dell'anno 2022
Totale MACROAGGREGATO 10 - Altre spese correnti						69.667,73	571.600,00	580.000,00	580.000,00	580.000,00
					competenza di cui già di cui F.P.V. cassa	0,00	453.776,40	388.702,00	194.351,00	0,00
Totale TITOLO 1 - Spese correnti						348.996,95	1.476.775,03	1.453.000,00	1.299.000,00	1.299.000,00
					competenza di cui già di cui F.P.V. cassa	0,00	1.184.247,86	1.048.523,10	322.345,80	0,00
Totale PROGRAMMA 3 - Gestione economica, finanziaria, programmazione e provveditorato						348.996,95	1.476.775,03	1.453.000,00	1.299.000,00	1.299.000,00
					competenza di cui già di cui F.P.V. cassa	0,00	1.184.247,86	1.048.523,10	322.345,80	0,00
PROGRAMMA 5: Gestione dei beni demaniali e patrimoniali										
TITOLO 1: Spese correnti										
MACROAGGREGATO 2: Imposte e tasse a carico dell'ente										
1	5	1	2	1002774	Imposta di registro e bollo	381.400,65	729.000,00	153.000,00	153.000,00	153.000,00
					competenza di cui già imp. di cui F.P.V. cassa	0,00	0,00	0,00	0,00	0,00
1	5	1	2	1002932	Tassa di circolazione dei veicoli a motore	0,00	0,00	22.000,00	22.000,00	22.000,00
					competenza di cui già imp. di cui F.P.V. cassa	0,00	0,00	0,00	0,00	0,00
1	5	1	2	1002933	Imposte e tasse IMU	0,00	0,00	22.000,00	22.000,00	22.000,00
					competenza di cui già imp. di cui F.P.V. cassa	0,00	0,00	0,00	0,00	0,00
1	5	1	2	1002994	Imposte e tasse TARI	0,00	0,00	220.000,00	220.000,00	220.000,00
					competenza di cui già imp. di cui F.P.V. cassa	0,00	0,00	0,00	0,00	0,00
Totale MACROAGGREGATO 2 - Imposte e tasse a carico dell'ente						381.400,65	729.000,00	645.000,00	645.000,00	645.000,00
					competenza di cui già di cui F.P.V. cassa	0,00	0,00	0,00	0,00	0,00
MACROAGGREGATO 3: Acquisto di beni e servizi										
1	5	1	3	1000556	Servizi di valorizzazione immobili	6.344,35	10.000,00	10.000,00	0,00	0,00
					competenza di cui già imp. di cui F.P.V. cassa	0,00	0,00	0,00	0,00	0,00
					competenza di cui già imp. di cui F.P.V. cassa	0,00	0,00	0,00	0,00	0,00

RESPONS. SERV. 3114 - Servizio Patrimonio (segue)

MISSIONE	PROGRAMMA	TITOLO	MACROAGGR.	CODICE CAPITOLO	DENOMINAZIONE	RESIDUI PRESUNTI AL TERMINE DELL'ESERCIZIO PRECEDENTE QUELLO CUI SI RIFERISCE IL BILANCIO	PREVISIONI DEFINITIVE DELL'ANNO PRECEDENTE QUELLO CUI SI RIFERISCE IL BILANCIO	ASSESTATO DEL BILANCIO PLURIENNALE		
								Assestato dell'anno 2020	Assestato dell'anno 2021	Assestato dell'anno 2022
1	5	1	3	1000558	Rimborso spese di manutenzione immobili	8.845,00	40.000,00	0,00	0,00	0,00
								0,00	0,00	0,00
								0,00	0,00	0,00
								5.000,00		
1	5	1	3	1000560	Energia elettrica	194.241,08	516.000,00	350.000,00	350.000,00	350.000,00
								140.000,00	0,00	0,00
								0,00	0,00	0,00
								380.621,93		
1	5	1	3	1000562	Acqua	22.190,40	21.000,00	21.000,00	21.000,00	21.000,00
								0,00	0,00	0,00
								0,00	0,00	0,00
								26.955,94		
1	5	1	3	1000564	Gas	4.129,69	8.000,00	8.000,00	8.000,00	8.000,00
								8.000,00	8.000,00	0,00
								0,00	0,00	0,00
								10.535,56		
1	5	1	3	1000566	Telefonia fissa, mobile e linee dati	109.524,66	248.400,00	220.600,00	220.600,00	220.600,00
								194.900,00	194.900,00	182.900,00
								0,00	0,00	0,00
								258.141,22		
1	5	1	3	1000570	Godimento beni immobili di terzi - canoni passivi	266.428,10	1.439.700,00	92.000,00	40.000,00	40.000,00
								104.784,99	0,00	0,00
								0,00	0,00	0,00
								192.000,00		
1	5	1	3	1000572	Spese di amministrazione immobili in proprietà	54.559,04	495.500,00	0,00	0,00	0,00
								23.903,00	0,00	0,00
								0,00	0,00	0,00
								10.000,00		
1	5	1	3	1000574	Spese di amministrazione immobili in conduzione	27.428,03	226.100,00	45.000,00	2.000,00	2.000,00
								2.000,00	0,00	0,00
								0,00	0,00	0,00
								45.000,00		
Totale MACROAGGREGATO 3 - Acquisto di beni e servizi						693.690,35	3.004.700,00	746.600,00	641.600,00	641.600,00
								473.587,99	202.900,00	182.900,00
								0,00	0,00	0,00
								942.254,65		
Totale TITOLO 1 - Spese correnti						1.075.091,00	3.733.700,00	1.391.600,00	1.286.600,00	1.286.600,00
								473.587,99	202.900,00	182.900,00
								0,00	0,00	0,00
								1.710.718,01		
TITOLO 2: Spese in conto capitale										
MACROAGGREGATO 2: Investimenti fissi lordi										

RESPONS. SERV. 3114 - Servizio Patrimonio (segue)

MISSIONE	PROGRAMMA	TITOLO	MACROAGGR.	CODICE CAPITOLO	DENOMINAZIONE	RESIDUI PRESUNTI AL TERMINE DELL'ESERCIZIO PRECEDENTE QUELLO CUI SI RIFERISCE IL BILANCIO	PREVISIONI DEFINITIVE DELL'ANNO PRECEDENTE QUELLO CUI SI RIFERISCE IL BILANCIO	ASSESTATO DEL BILANCIO PLURIENNALE		
								Assestato dell'anno 2020	Assestato dell'anno 2021	Assestato dell'anno 2022
1	5	2	2	2002687	UTILIZZO QUOTA DI ALIENAZIONE IMMOBILI - manutenzione edifici	38.662,98	50.000,00	47.048,82	0,00	0,00
								0,00	0,00	0,00
								0,00	0,00	0,00
1	5	2	2	2003713	Acquisto box	110.000,00	110.000,00	2.065,83	0,00	0,00
								110.000,00	0,00	0,00
								0,00	0,00	0,00
								0,00	0,00	0,00
								0,00	0,00	0,00
					Totale MACROAGGREGATO 2 - Investimenti fissi lordi	148.662,98	160.000,00	157.048,82	0,00	0,00
								0,00	0,00	0,00
								0,00	0,00	0,00
								2.065,83	0,00	0,00
					Totale TITOLO 2 - Spese in conto capitale	148.662,98	160.000,00	157.048,82	0,00	0,00
								0,00	0,00	0,00
								0,00	0,00	0,00
								2.065,83	0,00	0,00
					Totale PROGRAMMA 5 - Gestione dei beni demaniali e patrimoniali	1.223.753,98	3.893.700,00	1.548.648,82	1.286.600,00	1.286.600,00
								473.587,99	202.900,00	182.900,00
								0,00	0,00	0,00
								1.712.783,84	0,00	0,00
					<i>Risorse umane</i>					
					<i>Spese correnti</i>					
					MACROAGGREGATO 3:					
1	10	1	3	1002766	Servizio di prevenzione e protezione	40.505,65	50.000,00	55.000,00	55.000,00	55.000,00
								49.288,00	49.288,00	49.288,00
								0,00	0,00	0,00
								83.353,96	0,00	0,00
					Totale MACROAGGREGATO 3 - Acquisto di beni e servizi	40.505,65	50.000,00	55.000,00	55.000,00	55.000,00
								49.288,00	49.288,00	49.288,00
								0,00	0,00	0,00
								83.353,96	0,00	0,00
					Totale TITOLO 1 - Spese correnti	40.505,65	50.000,00	55.000,00	55.000,00	55.000,00
								49.288,00	49.288,00	49.288,00
								0,00	0,00	0,00
								83.353,96	0,00	0,00
					Totale PROGRAMMA 10 - Risorse umane	40.505,65	50.000,00	55.000,00	55.000,00	55.000,00
								49.288,00	49.288,00	49.288,00
								0,00	0,00	0,00
								83.353,96	0,00	0,00

RESPONS. SERV. 3114 - Servizio Patrimonio (segue)

MISSIONE	PROGRAMMA	TITOLO	MACROAGGR.	CODICE CAPITOLO	DENOMINAZIONE	RESIDUI PRESUNTI AL TERMINE DELL'ESERCIZIO PRECEDENTE QUELLO CUI SI RIFERISCE IL BILANCIO	PREVISIONI DEFINITIVE DELL'ANNO PRECEDENTE QUELLO CUI SI RIFERISCE IL BILANCIO	ASSESTATO DEL BILANCIO PLURIENNALE		
								Assestato dell'anno 2020	Assestato dell'anno 2021	Assestato dell'anno 2022
Totale MISSIONE 1 - Servizi istituzionali, generali e di gestione						1.613.872,51	5.421.475,03	3.057.648,82	2.641.600,00	2.641.600,00
competenza di cui già di cui F.P.V. cassa							0,00	1.707.123,85	1.300.711,10	554.533,80
MISSIONE 4:								3.329.595,29	0,00	0,00
PROGRAMMA 2:										
TITOLO 1:										
MACROAGGREGATO 3:										
4	2	1	3	1000630	Acquisto di beni e servizi Energia elettrica scuole	230.613,18	1.200.000,00	1.100.000,00	1.100.000,00	1.100.000,00
competenza di cui già imp. di cui F.P.V. cassa								500.000,00	0,00	0,00
competenza di cui già imp. di cui F.P.V. cassa						61.507,00	92.000,00	92.000,00	92.000,00	92.000,00
4	2	1	3	1000632	Acqua scuole					
competenza di cui già imp. di cui F.P.V. cassa								0,00	0,00	0,00
competenza di cui già imp. di cui F.P.V. cassa						7.313,81	18.000,00	14.000,00	14.000,00	14.000,00
4	2	1	3	1000634	Gas scuole					
competenza di cui già imp. di cui F.P.V. cassa								19.476,03	0,00	0,00
4	2	1	3	1003010	Godimento beni immobili di terzi - canoni passivi scuole	0,00	0,00	1.567.000,00	1.467.000,00	1.467.000,00
competenza di cui già imp. di cui F.P.V. cassa								0,00	0,00	0,00
competenza di cui già imp. di cui F.P.V. cassa								0,00	0,00	0,00
competenza di cui già imp. di cui F.P.V. cassa								1.450.000,00	0,00	0,00
4	2	1	3	1003011	Spese di amministrazione immobili in conduzione (scuole)	0,00	0,00	189.000,00	186.000,00	186.000,00
competenza di cui già imp. di cui F.P.V. cassa								0,00	0,00	0,00
competenza di cui già imp. di cui F.P.V. cassa								189.000,00	0,00	0,00
4	2	1	3	1003012	Spese di amministrazione immobili in proprietà (scuole)	0,00	0,00	590.000,00	510.000,00	510.000,00
competenza di cui già imp. di cui F.P.V. cassa								0,00	0,00	0,00
competenza di cui già imp. di cui F.P.V. cassa								590.000,00	0,00	0,00
competenza di cui già imp. di cui F.P.V. cassa								590.000,00	0,00	0,00
Totale MACROAGGREGATO 3 - Acquisto di beni e servizi						299.433,99	1.310.000,00	3.552.000,00	3.369.000,00	3.369.000,00
competenza di cui già di cui F.P.V. cassa								514.000,00	14.000,00	0,00
competenza di cui già di cui F.P.V. cassa								0,00	0,00	0,00
competenza di cui già di cui F.P.V. cassa								3.564.591,92	0,00	0,00
Totale TITOLO 1 - Spese correnti						299.433,99	1.310.000,00	3.552.000,00	3.369.000,00	3.369.000,00
competenza di cui già di cui F.P.V. cassa								514.000,00	14.000,00	0,00
competenza di cui già di cui F.P.V. cassa								0,00	0,00	0,00
competenza di cui già di cui F.P.V. cassa								3.564.591,92	0,00	0,00

RESPONS. SERV. 3114 - Servizio Patrimonio (segue)

MISSIONE	PROGRAMMA	TITOLO	MACROAGGR.	CODICE CAPITOLO	DENOMINAZIONE	RESIDUI PRESUNTI AL TERMINE DELL'ESERCIZIO PRECEDENTE QUELLO CUI SI RIFERISCE IL BILANCIO	PREVISIONI DEFINITIVE DELL'ANNO PRECEDENTE QUELLO CUI SI RIFERISCE IL BILANCIO	ASSESTATO DEL BILANCIO PLURIENNALE		
								Assestato dell'anno 2020	Assestato dell'anno 2021	Assestato dell'anno 2022
Totale PROGRAMMA 2 - Altri ordini di istruzione non universitaria						299.433,99	1.310.000,00	3.552.000,00	3.369.000,00	3.369.000,00
competenza								3.552.000,00	3.369.000,00	3.369.000,00
di cui già								514.000,00	14.000,00	0,00
di cui F.P.V.							0,00	0,00	0,00	0,00
cassa								3.564.591,92	0,00	0,00
Totale MISSIONE 4 - Istruzione e diritto allo studio						299.433,99	1.310.000,00	3.552.000,00	3.369.000,00	3.369.000,00
competenza								3.552.000,00	3.369.000,00	3.369.000,00
di cui già								514.000,00	14.000,00	0,00
di cui F.P.V.							0,00	0,00	0,00	0,00
cassa								3.564.591,92	0,00	0,00
MISSIONE 50:										
PROGRAMMA 1:										
TITOLO 1:										
MACROAGGREGATO 7:										
50	1	1	7	1002739	Interessi passivi		178.638,06	164.907,79	150.628,23	135.777,51
competenza								164.907,79	0,00	0,00
di cui già imp.								0,00	0,00	0,00
di cui F.P.V.							0,00	0,00	0,00	0,00
cassa								164.907,79	0,00	0,00
Totale MACROAGGREGATO 7 - Interessi passivi						55.430,25	178.638,06	164.907,79	150.628,23	135.777,51
competenza								164.907,79	150.628,23	135.777,51
di cui già								0,00	0,00	0,00
di cui F.P.V.							0,00	0,00	0,00	0,00
cassa								164.907,79	0,00	0,00
Totale TITOLO 1 - Spese correnti						55.430,25	178.638,06	164.907,79	150.628,23	135.777,51
competenza								164.907,79	150.628,23	135.777,51
di cui già								0,00	0,00	0,00
di cui F.P.V.							0,00	0,00	0,00	0,00
cassa								164.907,79	0,00	0,00
Totale PROGRAMMA 1 - Quota interessi ammortamento mutui e prestiti obbligazionari						55.430,25	178.638,06	164.907,79	150.628,23	135.777,51
competenza								164.907,79	150.628,23	135.777,51
di cui già								0,00	0,00	0,00
di cui F.P.V.							0,00	0,00	0,00	0,00
cassa								164.907,79	0,00	0,00
Totale MISSIONE 50 - Debito pubblico						55.430,25	178.638,06	164.907,79	150.628,23	135.777,51
competenza								164.907,79	150.628,23	135.777,51
di cui già								0,00	0,00	0,00
di cui F.P.V.							0,00	0,00	0,00	0,00
cassa								164.907,79	0,00	0,00
MISSIONE 99:										
PROGRAMMA 1:										
TITOLO 7:										
MACROAGGREGATO 1:										
99	1	7	1	4002735	Anticipazione di fondi per il servizio economato		15.000,00	15.000,00	15.000,00	15.000,00
competenza								15.000,00	15.000,00	15.000,00
di cui già imp.								0,00	0,00	0,00
di cui F.P.V.							0,00	0,00	0,00	0,00
cassa								15.000,00	0,00	0,00

RESPONS. SERV. 3114 - Servizio Patrimonio (segue)

MISSIONE	PROGRAMMA	TITOLO	MACROAGGR.	CODICE CAPITOLO	DENOMINAZIONE	RESIDUI PRESUNTI AL TERMINE DELL'ESERCIZIO PRECEDENTE QUELLO CUI SI RIFERISCE IL BILANCIO	PREVISIONI DEFINITIVE DELL'ANNO PRECEDENTE QUELLO CUI SI RIFERISCE IL BILANCIO	ASSESTATO DEL BILANCIO PLURIENNALE		
								Assestato dell'anno 2020	Assestato dell'anno 2021	Assestato dell'anno 2022
Totale MACROAGGREGATO 1 - Uscite per partite di giro						0,00	15.000,00	15.000,00	15.000,00	15.000,00
di cui già								0,00	0,00	0,00
di cui F.P.V.							0,00	0,00	0,00	0,00
cassa							15.000,00	15.000,00	15.000,00	15.000,00
Totale TITOLO 7 - Spese per conto terzi e partite di giro						0,00	15.000,00	15.000,00	15.000,00	15.000,00
di cui già								0,00	0,00	0,00
di cui F.P.V.							0,00	0,00	0,00	0,00
cassa							15.000,00	15.000,00	15.000,00	15.000,00
Totale PROGRAMMA 1 - Servizi per conto terzi e Partite di giro						0,00	15.000,00	15.000,00	15.000,00	15.000,00
di cui già								0,00	0,00	0,00
di cui F.P.V.							0,00	0,00	0,00	0,00
cassa							15.000,00	15.000,00	15.000,00	15.000,00
Totale MISSIONE 99 - Servizi per conto terzi						0,00	15.000,00	15.000,00	15.000,00	15.000,00
di cui già								0,00	0,00	0,00
di cui F.P.V.							0,00	0,00	0,00	0,00
cassa							15.000,00	15.000,00	15.000,00	15.000,00
Totale RESPONS. 3114 - Servizio Patrimonio						1.968.736,75	6.925.113,09	6.789.556,61	6.176.228,23	6.161.377,51
di cui già								2.221.123,85	1.314.711,10	554.533,80
di cui F.P.V.							0,00	0,00	0,00	0,00
cassa							7.074.095,00	7.074.095,00	7.074.095,00	7.074.095,00

RESPONS. SERV. 3135 - Servizio per l'impiego Genova, Levante e collocamento mirato

MISSIONE	PROGRAMMA	TITOLO	MACROAGGR.	CODICE CAPITOLO	DENOMINAZIONE	RESIDUI PRESUNTI AL TERMINE DELL'ESERCIZIO PRECEDENTE QUELLO CUI SI RIFERISCE IL BILANCIO	PREVISIONI DEFINITIVE DELL'ANNO PRECEDENTE QUELLO CUI SI RIFERISCE IL BILANCIO	ASSESTATO DEL BILANCIO PLURIENNALE	
								Assestato dell'anno 2020	Assestato dell'anno 2021
MISSIONE 15: Politiche per il lavoro e la formazione professionale									
PROGRAMMA 1: Servizi per lo sviluppo del mercato del lavoro									
TITOLO 1: Spese correnti									
15	1	1	3	1001047	MACROAGGREGATO 3: Acquisto di beni e servizi				
					Proroghe appalti servizi per l'impiego (E 2001494) - FSE 2007/2013	2.966,83	0,00	0,00	0,00
					competenza di cui già imp. di cui F.P.V. cassa		0,00	0,00	0,00
							2.076,78	0,00	0,00
15	1	1	3	1002048	Appalti servizi per l'impiego e inclusione disabili - FSE 2014/2020 (rif cap E 2001447 - 2001449)	22,08	0,00	0,00	0,00
					competenza di cui già imp. di cui F.P.V. cassa		0,00	0,00	0,00
							15,46	0,00	0,00
Totale MACROAGGREGATO 3 - Acquisto di beni e servizi						2.988,91	0,00	0,00	0,00
MACROAGGREGATO 4: Trasferimenti correnti									
15	1	1	4	1002778	Apertura e gestione cantieri scuola lavoro DGR 1687/2014	208.347,72	0,00	0,00	0,00
					competenza di cui già imp. di cui F.P.V. cassa		0,00	0,00	0,00
							165.858,99	0,00	0,00
Totale MACROAGGREGATO 4 - Trasferimenti correnti						208.347,72	0,00	0,00	0,00
Totale TITOLO 1 - Spese correnti						211.336,63	0,00	0,00	0,00
Totale PROGRAMMA 1 - Servizi per lo sviluppo del mercato del lavoro						211.336,63	0,00	0,00	0,00
PROGRAMMA 3: Sostegno all'occupazione									
TITOLO 1: Spese correnti									
15	3	1	3	1001152	MACROAGGREGATO 3: Acquisto di beni e servizi				
					Progetto "Coniugare al futuro" - servizi (E 2001766)	3.727,24	0,00	0,00	0,00
					competenza di cui già imp. di cui F.P.V. cassa		0,00	0,00	0,00
							2.609,07	0,00	0,00
Totale MACROAGGREGATO 3 - Acquisto di beni e servizi						3.727,24	0,00	0,00	0,00
Totale PROGRAMMA 3 - Sostegno all'occupazione						3.727,24	0,00	0,00	0,00

RESPONS. SERV. 3135 - Servizio per l'impiego Genova, Levante e collocamento mirato (segue)

MISSIONE	PROGRAMMA	TITOLO	MACROAGGR.	CODICE CAPITOLO	DENOMINAZIONE	RESIDUI PRESUNTI AL TERMINE DELL'ESERCIZIO PRECEDENTE QUELLO CUI SI RIFERISCE IL BILANCIO	PREVISIONI DEFINITIVE DELL'ANNO PRECEDENTE QUELLO CUI SI RIFERISCE IL BILANCIO	ASSESTATO DEL BILANCIO PLURIENNALE			
								Assestato dell'anno 2020	Assestato dell'anno 2021	Assestato dell'anno 2022	
15	3	1	3	1001172	Promozione occupazione (vedi cap E 2001480)	4.745,18	0,00	0,00	0,00	0,00	
								0,00	0,00	0,00	
								0,00	0,00	0,00	
								3.321,63			
15	3	1	3	1001188	Legge 53/2000 - Iniziative a domanda individuale (E 2001500)	331.575,09	0,00	0,00	0,00	0,00	
								0,00	0,00	0,00	
								0,00	0,00	0,00	
								232.102,56			
15	3	1	3	1001192	Promozione occupazione (vedi cap E 2001474)	6.034,15	0,00	0,00	0,00	0,00	
								0,00	0,00	0,00	
								0,00	0,00	0,00	
								4.223,91			
15	3	1	3	1001194	Promozione occupazione (vedi cap E 2001476)	25.623,76	0,00	0,00	0,00	0,00	
								0,00	0,00	0,00	
								0,00	0,00	0,00	
								17.936,63			
15	3	1	3	1001210	ACCORDO QUADRO AMMORTIZZATORI SOCIALI IN DEROGA FSE ASSE I E ASSE II DGR 261/2011 (E.2001510)	2.426,63	0,00	0,00	0,00	0,00	
								0,00	0,00	0,00	
								0,00	0,00	0,00	
								1.698,64			
15	3	1	3	1001214	Promozione occupazione (vedi cap E 2001478)	27.699,36	0,00	0,00	0,00	0,00	
								0,00	0,00	0,00	
								0,00	0,00	0,00	
								19.389,55			
Totale MACROAGGREGATO 3 - Acquisto di beni e servizi							401.831,41	0,00	0,00	0,00	
MACROAGGREGATO 4: Trasferimenti correnti											
15	3	1	4	1001220	Asse III C - Aiuti all'occupazione (Cap E 2001478)	2.157,03	0,00	0,00	0,00	0,00	
								0,00	0,00	0,00	
								0,00	0,00	0,00	
								1.509,92			
15	3	1	4	1001224	Sussidi per tirocini (Vedi cap E 2001476)	5.194,18	0,00	0,00	0,00	0,00	
								0,00	0,00	0,00	
								0,00	0,00	0,00	
								3.635,93			
15	3	1	4	1001230	Trasferimenti nell'ambito di progetti di politiche del lavoro (rif cap E 2001496)	31.289,27	0,00	0,00	0,00	0,00	
								0,00	0,00	0,00	
								0,00	0,00	0,00	
								21.902,49			

RESPONS. SERV. 3135 - Servizio per l'impiego Genova, Levante e collocamento mirato (segue)

MISSIONE	PROGRAMMA	TITOLO	MACROAGR.	CODICE CAPITOLO	DENOMINAZIONE	RESIDUI PRESUNTI AL TERMINE DELL'ESERCIZIO PRECEDENTE QUELLO CUI SI RIFERISCE IL BILANCIO	PREVISIONI DEFINITIVE DELL'ANNO PRECEDENTE QUELLO CUI SI RIFERISCE IL BILANCIO	ASSESTATO DEL BILANCIO PLURIENNALE		
								Assestato dell'anno 2020	Assestato dell'anno 2021	Assestato dell'anno 2022
15	3	1	4	1001234	Piano di interventi straordinario a sostegno dell'occupazione (E 2002587)	3.550,00	0,00	0,00	0,00	0,00
								0,00	0,00	0,00
								0,00	0,00	0,00
								2.485,00		
15	3	1	4	1001239	Programma sperimentale tirocinii - Piano Giovani (contributi)	72.125,00	0,00	0,00	0,00	0,00
								0,00	0,00	0,00
								0,00	0,00	0,00
								50.487,50		
Totale MACROAGGREGATO 4 - Trasferimenti correnti						114.315,48	0,00	0,00	0,00	0,00
								0,00	0,00	0,00
								0,00	0,00	0,00
								80.020,84		
Totale TITOLO 1 - Spese correnti						516.146,89	0,00	0,00	0,00	0,00
								0,00	0,00	0,00
								0,00	0,00	0,00
								361.302,83		
Totale PROGRAMMA 3 - Sostegno all'occupazione						516.146,89	0,00	0,00	0,00	0,00
								0,00	0,00	0,00
								0,00	0,00	0,00
								361.302,83		
Totale MISSIONE 15 - Politiche per il lavoro e la formazione professionale						727.483,52	0,00	0,00	0,00	0,00
								0,00	0,00	0,00
								0,00	0,00	0,00
								529.254,06		
Totale RESPONS. 3135 - Servizio per l'impiego Genova, Levante e collocamento mirato						727.483,52	0,00	0,00	0,00	0,00
								0,00	0,00	0,00
								0,00	0,00	0,00
								529.254,06		

RESPONS. SERV. 3157 - Direzione Patrimonio e Sviluppo Economico

MISSIONE	PROGRAMMA	TITOLO	MACROAGGR.	CODICE CAPITOLO	DENOMINAZIONE	RESIDUI PRESUNTI AL TERMINE DELL'ESERCIZIO PRECEDENTE QUELLO CUI SI RIFERISCE IL BILANCIO	PREVISIONI DEFINITIVE DELL'ANNO PRECEDENTE QUELLO CUI SI RIFERISCE IL BILANCIO	ASSESTATO DEL BILANCIO PLURIENNALE		
								Assestato dell'anno 2020	Assestato dell'anno 2021	Assestato dell'anno 2022
MISSIONE 1:										
PROGRAMMA 2:										
TITOLO 1:										
MACROAGGREGATO 2:										
1	2	1	2	1000494	Imposte di registro e bollo	40.046,00	50.000,00	45.000,00	45.000,00	45.000,00
					competenza di cui già imp. di cui F.P.V.			45.000,00	0,00	0,00
					cassa		0,00	0,00	0,00	0,00
						40.046,00	50.000,00	45.000,00	0,00	45.000,00
Totale MACROAGGREGATO 2 - Imposte e tasse a carico dell'ente										
					competenza di cui già di cui F.P.V.			45.000,00	0,00	0,00
					cassa		0,00	0,00	0,00	0,00
						40.046,00	50.000,00	45.000,00	0,00	45.000,00
Totale TITOLO 1 - Spese correnti										
					competenza di cui già di cui F.P.V.			45.000,00	0,00	0,00
					cassa		0,00	0,00	0,00	0,00
						40.046,00	50.000,00	45.000,00	0,00	45.000,00
Totale PROGRAMMA 2 - Segreteria generale										
					competenza di cui già di cui F.P.V.			45.000,00	0,00	0,00
					cassa		0,00	0,00	0,00	0,00
						40.046,00	50.000,00	45.000,00	0,00	45.000,00
PROGRAMMA 3:										
TITOLO 1:										
MACROAGGREGATO 1:										
1	3	1	1	1002360	Personale - ufficio provveditorato retribuzioni	0,00	0,00	525.765,69	738.998,57	738.998,57
					competenza di cui già imp. di cui F.P.V.			0,00	0,00	0,00
					cassa		0,00	0,00	0,00	0,00
						0,00	0,00	525.765,69	738.998,57	738.998,57
1	3	1	1	1002361	Personale - ufficio provveditorato contributi	0,00	0,00	141.998,51	200.640,57	200.640,57
					competenza di cui già imp. di cui F.P.V.			0,00	0,00	0,00
					cassa		0,00	0,00	0,00	0,00
						0,00	0,00	141.998,51	200.640,57	200.640,57
1	3	1	1	1002362	Personale - ufficio provveditorato - assegni familiari	0,00	0,00	1.092,84	1.946,00	1.946,00
					competenza di cui già imp. di cui F.P.V.			0,00	0,00	0,00
					cassa		0,00	0,00	0,00	0,00
						0,00	0,00	1.092,84	1.946,00	1.946,00
						0,00	0,00	1.092,84	0,00	0,00
						0,00	0,00	668.857,04	941.585,14	941.585,14
Totale MACROAGGREGATO 1 - Redditi da lavoro dipendente										
					competenza di cui già di cui F.P.V.			0,00	0,00	0,00
					cassa		0,00	0,00	0,00	0,00
						0,00	0,00	668.857,04	941.585,14	941.585,14
MACROAGGREGATO 2: Imposte e tasse a carico dell'ente										

RESPONS. SERV. 3157 - Direzione Patrimonio e Sviluppo Economico (segue)

MISSIONE	PROGRAMMA	TITOLO	MACROAGGR	CODICE CAPITOLO	DENOMINAZIONE	RESIDUI PRESUNTI AL TERMINE DELL'ESERCIZIO PRECEDENTE QUELLO CUI SI RIFERISCE IL BILANCIO	PREVISIONI DEFINITIVE DELL'ANNO PRECEDENTE QUELLO CUI SI RIFERISCE IL BILANCIO	ASSESTATO DEL BILANCIO PLURIENNALE		
								Assestato dell'anno 2020	Assestato dell'anno 2021	Assestato dell'anno 2022
1	3	1	2	1002363	Personale - ufficio provveditorato - IRAP	0,00	0,00	38.456,36	54.513,69	54.513,69
								0,00	0,00	0,00
								0,00	0,00	0,00
								38.456,36		
					Totale MACROAGGREGATO 2 - Imposte e tasse a carico dell'ente	0,00	0,00	38.456,36	54.513,69	54.513,69
								0,00	0,00	0,00
								0,00	0,00	0,00
								38.456,36		
					MACROAGGREGATO 3: Acquisto di beni e servizi					
1	3	1	3	1000531	Prestazioni di servizi per progettazione e presentazione programmi di sviluppo economico	198.019,81	175.000,00	0,00	0,00	0,00
								0,00	0,00	0,00
								0,00	0,00	0,00
								0,00	0,00	0,00
					Totale MACROAGGREGATO 3 - Acquisto di beni e servizi	198.019,81	175.000,00	0,00	0,00	0,00
								0,00	0,00	0,00
								0,00	0,00	0,00
								0,00	0,00	0,00
					Totale TITOLO 1 - Spese correnti	198.019,81	175.000,00	707.313,40	996.098,83	996.098,83
								0,00	0,00	0,00
								0,00	0,00	0,00
								707.313,40	0,00	0,00
					Totale PROGRAMMA 3 - Gestione economica, finanziaria, programmazione e provveditorato	198.019,81	175.000,00	707.313,40	996.098,83	996.098,83
								0,00	0,00	0,00
								0,00	0,00	0,00
								707.313,40	0,00	0,00
					PROGRAMMA 5: Gestione dei beni demaniali e patrimoniali					
					Spese correnti					
					TITOLO 1: Redditi da lavoro dipendente					
1	5	1	1	1001311	Personale - ufficio patrimonio - assegni familiari	881,95	9.627,89	0,00	0,00	0,00
								0,00	0,00	0,00
								0,00	0,00	0,00
								0,00	0,00	0,00
					Totale TITOLO 1 - Spese correnti	881,95	9.627,89	0,00	0,00	0,00
								0,00	0,00	0,00
								0,00	0,00	0,00
								0,00	0,00	0,00
					PROGRAMMA 5: Gestione dei beni demaniali e patrimoniali					
					Spese correnti					
					TITOLO 1: Redditi da lavoro dipendente					
1	5	1	1	1001339	Personale - ufficio patrimonio - assegni contribuiti	75.737,76	461.595,10	90.605,75	79.467,00	79.467,00
								0,00	0,00	0,00
								0,00	0,00	0,00
								0,00	0,00	0,00
					Totale TITOLO 1 - Spese correnti	75.737,76	461.595,10	90.605,75	79.467,00	79.467,00
								0,00	0,00	0,00
								0,00	0,00	0,00
								90.605,75	0,00	0,00
					PROGRAMMA 5: Gestione dei beni demaniali e patrimoniali					
					Spese correnti					
					TITOLO 1: Redditi da lavoro dipendente					
1	5	1	1	1001361	Personale - ufficio patrimonio - retribuzioni	278.405,46	1.653.800,41	331.358,76	288.079,00	288.079,00
								0,00	0,00	0,00
								0,00	0,00	0,00
								0,00	0,00	0,00
					Totale TITOLO 1 - Spese correnti	278.405,46	1.653.800,41	331.358,76	288.079,00	288.079,00
								0,00	0,00	0,00
								0,00	0,00	0,00
								331.358,76	0,00	0,00
					Totale PROGRAMMA 5 - Gestione economica, finanziaria, programmazione e provveditorato	278.405,46	1.653.800,41	331.358,76	288.079,00	288.079,00
								0,00	0,00	0,00
								0,00	0,00	0,00
								331.358,76	0,00	0,00

RESPONS. SERV. 3157 - Direzione Patrimonio e Sviluppo Economico (segue)

MISSIONE	PROGRAMMA	TITOLO	MACROAGGR.	CODICE CAPITOLO	DENOMINAZIONE	RESIDUI PRESUNTI AL TERMINE DELL'ESERCIZIO PRECEDENTE QUELLO CUI SI RIFERISCE IL BILANCIO	PREVISIONI DEFINITIVE DELL'ANNO PRECEDENTE QUELLO CUI SI RIFERISCE IL BILANCIO	ASSESTATO DEL BILANCIO PLURIENNALE		
								Assestato dell'anno 2020	Assestato dell'anno 2021	Assestato dell'anno 2022
Totale MACROAGGREGATO 1 - Redditi da lavoro dipendente						355.025,17	2.125.023,40	421.964,51	367.546,00	367.546,00
MACROAGGREGATO 2: Imposte e tasse a carico dell'ente										
1	5	1	2	1000536	Personale - ufficio patrimonio - IRAP	27.038,64	146.101,83	29.995,87	24.764,00	24.764,00
							0,00	0,00	0,00	0,00
							0,00	0,00	0,00	0,00
Totale MACROAGGREGATO 2 - Imposte e tasse a carico dell'ente						27.038,64	146.101,83	29.995,87	24.764,00	24.764,00
Totale TITOLO 1 - Spese correnti						382.063,81	2.271.125,23	451.960,38	392.310,00	392.310,00
TITOLO 2: Spese in conto capitale										
MACROAGGREGATO 2: Investimenti fissi lordi										
1	5	2	2	2003712	manutenzione straordinaria Piscina Ronco Scrivia	250.000,00	250.000,00	240.000,00	0,00	0,00
								240.000,00	0,00	0,00
							0,00	0,00	0,00	0,00
Totale MACROAGGREGATO 2 - Investimenti fissi lordi						250.000,00	250.000,00	240.000,00	0,00	0,00
Totale TITOLO 2 - Spese in conto capitale						250.000,00	250.000,00	240.000,00	0,00	0,00
Totale PROGRAMMA 5 - Gestione dei beni demaniali e patrimoniali						632.063,81	2.521.125,23	691.960,38	392.310,00	392.310,00
								240.000,00	0,00	0,00
							0,00	0,00	0,00	0,00
PROGRAMMA 8: Statistica e sistemi informativi										
TITOLO 1: Spese correnti										
MACROAGGREGATO 1: Redditi da lavoro dipendente										
								866.960,38	0,00	0,00

RESPONS. SERV. 3157 - Direzione Patrimonio e Sviluppo Economico (segue)

MISSIONE	PROGRAMMA	TITOLO	MACROAGGR.	CODICE CAPITOLO	DENOMINAZIONE	RESIDUI PRESUNTI AL TERMINE DELL'ESERCIZIO PRECEDENTE QUELLO CUI SI RIFERISCE IL BILANCIO	PREVISIONI DEFINITIVE DELL'ANNO PRECEDENTE QUELLO CUI SI RIFERISCE IL BILANCIO	ASSESTATO DEL BILANCIO PLURIENNALE		
								Assestato dell'anno 2020	Assestato dell'anno 2021	Assestato dell'anno 2022
1	8	1	1	1001292	Personale - ufficio sistemi informativi + reti informatiche - retribuzioni	103.746,35	554.685,94	250.967,72	242.294,00	242.294,00
							competenza di cui già imp. di cui F.P.V. cassa	0,00	0,00	0,00
1	8	1	1	1001308	Personale - ufficio sistemi informativi + reti informatiche - assegni familiari	796,87	3.550,22	250.967,72	112,00	112,00
							competenza di cui già imp. di cui F.P.V. cassa	0,00	0,00	0,00
1	8	1	1	1001334	Personale - ufficio sistemi informativi + reti informatiche - contributi	27.254,82	156.794,05	68.366,77	67.424,00	67.424,00
							competenza di cui già imp. di cui F.P.V. cassa	0,00	0,00	0,00
Totale MACROAGGREGATO 1 - Redditi da lavoro dipendente						131.798,04	715.030,21	319.446,49	309.830,00	309.830,00
							di cui già di cui F.P.V. cassa	0,00	0,00	0,00
							cassa	319.446,49	0,00	0,00
MACROAGGREGATO 2: Imposte e tasse a carico dell'ente										
1	8	1	2	1000487	Personale - ufficio sistemi informativi + reti informatiche - IRAP	10.524,88	48.450,38	23.217,64	20.896,00	20.896,00
							competenza di cui già imp. di cui F.P.V. cassa	0,00	0,00	0,00
							cassa	23.217,64	0,00	0,00
Totale MACROAGGREGATO 2 - Imposte e tasse a carico dell'ente						10.524,88	48.450,38	23.217,64	20.896,00	20.896,00
							di cui già di cui F.P.V. cassa	0,00	0,00	0,00
							cassa	23.217,64	0,00	0,00
Totale TITOLO 1 - Spese correnti						142.322,92	763.480,59	342.664,13	330.726,00	330.726,00
							competenza di cui già di cui F.P.V. cassa	0,00	0,00	0,00
							cassa	342.664,13	0,00	0,00
Totale PROGRAMMA 8 - Statistica e sistemi informativi						142.322,92	763.480,59	342.664,13	330.726,00	330.726,00
							competenza di cui già di cui F.P.V. cassa	0,00	0,00	0,00
							cassa	342.664,13	0,00	0,00
Totale MISSIONE 1 - Servizi istituzionali, generali e di gestione						1.012.452,54	3.509.605,82	1.786.937,91	1.764.134,83	1.764.134,83
							competenza di cui già di cui F.P.V. cassa	285.000,00	0,00	0,00
							cassa	1.971.547,91	0,00	0,00
MISSIONE 14: Sviluppo economico e competitività										
PROGRAMMA 3: Ricerca e innovazione										
TITOLO 1: Spese correnti										
MACROAGGREGATO 1: Redditi da lavoro dipendente										

RESPONS. SERV. 3157 - Direzione Patrimonio e Sviluppo Economico (segue)

MISSIONE	PROGRAMMA	TITOLO	MACROAGGR.	CODICE CAPITOLO	DENOMINAZIONE	RESIDUI PRESUNTI AL TERMINE DELL'ESERCIZIO PRECEDENTE QUELLO CUI SI RIFERISCE IL BILANCIO	PREVISIONI DEFINITIVE DELL'ANNO PRECEDENTE QUELLO CUI SI RIFERISCE IL BILANCIO	ASSESTATO DEL BILANCIO PLURIENNALE			
								Assestato dell'anno 2020	Assestato dell'anno 2021	Assestato dell'anno 2022	
14	3	1	1	1001257	Personale - ufficio sviluppo economico - retribuzioni	0,00	0,00	319.771,00	319.771,00	319.771,00	
							competenza di cui già imp. di cui F.P.V. cassa	0,00	0,00	0,00	
14	3	1	1	1001258	Personale - ufficio sviluppo economico - contributi	0,00	0,00	319.771,00	319.771,00	319.771,00	
							competenza di cui già imp. di cui F.P.V. cassa	88.028,00	88.028,00	88.028,00	
14	3	1	1	1001259	Personale - ufficio sviluppo economico - assegni familiari	0,00	0,00	674,00	674,00	674,00	
							competenza di cui già imp. di cui F.P.V. cassa	674,00	674,00	674,00	
Totale MACROAGGREGATO 1 - Redditi da lavoro dipendente							0,00	408.473,00	408.473,00	408.473,00	
MACROAGGREGATO 2: Imposte e tasse a carico dell'ente											
14	3	1	2	1001260	Personale - ufficio sviluppo economico - IRAP	0,00	0,00	25.415,00	25.415,00	25.415,00	
							competenza di cui già imp. di cui F.P.V. cassa	0,00	0,00	0,00	
Totale MACROAGGREGATO 2 - Imposte e tasse a carico dell'ente							0,00	25.415,00	25.415,00	25.415,00	
Totale TITOLO 1 - Spese correnti							0,00	433.888,00	433.888,00	433.888,00	
Totale PROGRAMMA 3 - Ricerca e innovazione							0,00	433.888,00	433.888,00	433.888,00	
Totale MISSIONE 14 - Sviluppo economico e competitività							0,00	433.888,00	433.888,00	433.888,00	

MISSIONE 15:
PROGRAMMA 1:
TITOLO 1:
MACROAGGREGATO 1:

Politiche per il lavoro e la formazione professionale
Servizi per lo sviluppo del mercato del lavoro
Spese correnti
Redditi da lavoro dipendente

RESPONS. SERV. 3157 - Direzione Patrimonio e Sviluppo Economico (segue)

MISSIONE	PROGRAMMA	TITOLO	MACROAGGR.	CODICE CAPITOLO	DENOMINAZIONE	RESIDUI PRESUNTI AL TERMINE DELL'ESERCIZIO PRECEDENTE QUELLO CUI SI RIFERISCE IL BILANCIO	PREVISIONI DEFINITIVE DELL'ANNO PRECEDENTE QUELLO CUI SI RIFERISCE IL BILANCIO	ASSESTATO DEL BILANCIO PLURIENNALE			
								Assestato dell'anno 2020	Assestato dell'anno 2021	Assestato dell'anno 2022	
15	1	1	1	1001421	Personale - politiche del lavoro - retribuzioni	201,24	77.728,02	0,00	0,00	0,00	
							competenza di cui già imp. di cui F.P.V. cassa	0,00 0,00 0,00 0,00	0,00 0,00 0,00 0,00	0,00 0,00 0,00 0,00	
Totale MACROAGGREGATO 1 - Redditi da lavoro dipendente							77.728,02	0,00	0,00	0,00	
Totale TITOLO 1 - Spese correnti							77.728,02	0,00	0,00	0,00	0,00
Totale PROGRAMMA 1 - Servizi per lo sviluppo del mercato del lavoro							77.728,02	0,00	0,00	0,00	0,00
Totale MISSIONE 15 - Politiche per il lavoro e la formazione professionale							77.728,02	0,00	0,00	0,00	0,00
MISSIONE 99:											
PROGRAMMA 1:											
TITOLO 7:											
MACROAGGREGATO 2:											
99	1	7	2	4002730	Restituzione di depositi per spese contrattuali	0,00	500.000,00	500.000,00	500.000,00	500.000,00	
							competenza di cui già imp. di cui F.P.V. cassa	0,00 0,00 0,00 500.000,00	0,00 0,00 0,00 500.000,00	0,00 0,00 0,00 500.000,00	
Totale MACROAGGREGATO 2 - Uscite per conto terzi							500.000,00	500.000,00	500.000,00	500.000,00	500.000,00
Totale TITOLO 7 - Spese per conto terzi e partite di giro							500.000,00	500.000,00	500.000,00	500.000,00	500.000,00
Totale PROGRAMMA 1 - Servizi per conto terzi e Partite di giro							500.000,00	500.000,00	500.000,00	500.000,00	500.000,00
							competenza di cui già di cui F.P.V. cassa	0,00 0,00 0,00 500.000,00	0,00 0,00 0,00 500.000,00	0,00 0,00 0,00 500.000,00	

RESPONS. SERV. 3157 - Direzione Patrimonio e Sviluppo Economico (segue)

MISSIONE	PROGRAMMA	TITOLO	MACROAGGR.	CODICE CAPITOLO	DENOMINAZIONE	RESIDUI PRESUNTI AL TERMINE DELL'ESERCIZIO PRECEDENTE QUELLO CUI SI RIFERISCE IL BILANCIO		PREVISIONI DEFINITIVE DELL'ANNO PRECEDENTE QUELLO CUI SI RIFERISCE IL BILANCIO	ASSESTATO DEL BILANCIO PLURIENNALE			
									Assestato dell'anno 2020	Assestato dell'anno 2021	Assestato dell'anno 2022	
					Totale MISSIONE 99 - Servizi per conto terzi	0,00	competenza di cui già di cui F.P.V. cassa	500.000,00	500.000,00	500.000,00	500.000,00	0,00
								0,00	0,00	0,00	0,00	0,00
					Totale RESPONS. 3157 - Direzione Patrimonio e Sviluppo Economico	1.012.653,78	competenza di cui già di cui F.P.V. cassa	4.087.333,84	2.720.825,91	2.698.022,83	2.698.022,83	0,00
								285.000,00	285.000,00	0,00	0,00	0,00
								0,00	0,00	0,00	0,00	0,00
								2.905.435,91	2.905.435,91	2.698.022,83	2.698.022,83	0,00

RESPONS. SERV. 3232 - Servizio Tutela ambientale

MISSIONE	PROGRAMMA	TITOLO	MACROAGGR.	CODICE CAPITOLO	DENOMINAZIONE	RESIDUI PRESUNTI AL TERMINE DELL'ESERCIZIO PRECEDENTE QUELLO CUI SI RIFERISCE IL BILANCIO	PREVISIONI DEFINITIVE DELL'ANNO PRECEDENTE QUELLO CUI SI RIFERISCE IL BILANCIO	ASSESTATO DEL BILANCIO PLURIENNALE		
								Assestato dell'anno 2020	Assestato dell'anno 2021	Assestato dell'anno 2022
MISSIONE 9:										
PROGRAMMA 2:										
TITOLO 1:										
MACROAGGREGATO 3:										
9	2	1	3	1000881	Rimborso spese ai componenti della Commissione per il collaudo degli impianti oli minerali	0,00	4.000,00	4.000,00	4.000,00	
					competenza di cui già imp. di cui F.P.V.		0,00	0,00	0,00	
					cassa		4.000,00	4.000,00	4.000,00	
9	2	1	3	1000887	prestazione di servizi inerenti la tutela ambientale	30.674,15	0,00	0,00	0,00	
					competenza di cui già imp. di cui F.P.V.		0,00	0,00	0,00	
					cassa		21.471,91	0,00	0,00	
9	2	1	3	1000891	Convenzioni ed incarichi	30.678,67	0,00	0,00	0,00	
					competenza di cui già imp. di cui F.P.V.		0,00	0,00	0,00	
					cassa		21.475,07	0,00	0,00	
Totale MACROAGGREGATO 3 - Acquisto di beni e servizi								4.000,00	4.000,00	4.000,00
MACROAGGREGATO 4:								0,00	0,00	0,00
TITOLO 1:								0,00	0,00	0,00
MACROAGGREGATO 3:								46.946,98	0,00	0,00
MISSIONE 9:										
PROGRAMMA 2:										
TITOLO 1:										
MACROAGGREGATO 4:										
9	2	1	4	1000909	Trasferimento all'ARPAL quota introiti autorizzazione integrata ambiente (rif cap E 3001628)	24.000,00	10.000,00	10.000,00	10.000,00	
					competenza di cui già imp. di cui F.P.V.		0,00	0,00	0,00	
					cassa		26.800,00	0,00	0,00	
Totale MACROAGGREGATO 4 - Trasferimenti correnti								10.000,00	10.000,00	10.000,00
TITOLO 1 - Spese correnti								0,00	0,00	0,00
MACROAGGREGATO 3:								0,00	0,00	0,00
Totale TITOLO 1 - Spese correnti								14.000,00	14.000,00	14.000,00
MACROAGGREGATO 4:								0,00	0,00	0,00
Totale TITOLO 1 - Spese correnti								0,00	0,00	0,00
MACROAGGREGATO 3:								73.746,98	0,00	0,00
Totale TITOLO 1 - Spese correnti								14.000,00	14.000,00	14.000,00
PROGRAMMA 2 - Tutela, valorizzazione e recupero ambientale								14.000,00	14.000,00	14.000,00
TITOLO 1:								0,00	0,00	0,00
MACROAGGREGATO 3:								0,00	0,00	0,00
Totale TITOLO 1 - Spese correnti								73.746,98	0,00	0,00
PROGRAMMA 8:										
TITOLO 1:										
MACROAGGREGATO 3:										
Qualità dell'aria e riduzione dell'inquinamento								14.000,00	14.000,00	14.000,00
Spese correnti								0,00	0,00	0,00
Acquisto di beni e servizi								0,00	0,00	0,00
Totale TITOLO 1 - Spese correnti								73.746,98	0,00	0,00

RESPONS. SERV. 3232 - Servizio Tutela ambientale (segue)

MISSIONE	PROGRAMMA	TITOLO	MACROAGGR.	CODICE CAPITOLO	DENOMINAZIONE	RESIDUI PRESUNTI AL TERMINE DELL'ESERCIZIO PRECEDENTE QUELLO CUI SI RIFERISCE IL BILANCIO	PREVISIONI DEFINITIVE DELL'ANNO PRECEDENTE QUELLO CUI SI RIFERISCE IL BILANCIO	ASSESTATO DEL BILANCIO PLURIENNALE		
								Assestato dell'anno 2020	Assestato dell'anno 2021	Assestato dell'anno 2022
9	8	1	3	1000949	Prestazioni di servizi (manutenzione apparecchiature ambiente)	0,00	5.000,00	5.000,00	5.000,00	5.000,00
							competenza di cui già imp. di cui F.P.V. cassa	0,00	0,00	0,00
9	8	1	3	1000953	Affidamento del servizio controllo fumi calderine ex lege 10/91 e DPR 412/193	229.000,04	580.000,00	600.000,00	600.000,00	600.000,00
							competenza di cui già imp. di cui F.P.V. cassa	244.069,50	0,00	0,00
9	8	1	3	1000959	Prestazioni per il controllo fumi calderine ex lege 10/1991 e DPR 412/1993 (bollini, tarature e manutenzione strumenti)	0,00	5.000,00	0,00	0,00	0,00
							competenza di cui già imp. di cui F.P.V. cassa	0,00	0,00	0,00
					Totale MACROAGGREGATO 3 - Acquisto di beni e servizi	229.000,04	590.000,00	605.000,00	605.000,00	605.000,00
							competenza di cui già imp. di cui F.P.V. cassa	244.069,50	0,00	0,00
					Totale TITOLO 1 - Spese correnti	229.000,04	590.000,00	605.000,00	605.000,00	605.000,00
							competenza di cui già imp. di cui F.P.V. cassa	244.069,50	0,00	0,00
					Totale PROGRAMMA 8 - Qualità dell'aria e riduzione dell'inquinamento	229.000,04	590.000,00	605.000,00	605.000,00	605.000,00
							competenza di cui già imp. di cui F.P.V. cassa	244.069,50	0,00	0,00
					Totale MISSIONE 9 - Sviluppo sostenibile e tutela del territorio e dell'ambiente	314.352,86	604.000,00	619.000,00	619.000,00	619.000,00
							competenza di cui già imp. di cui F.P.V. cassa	244.069,50	0,00	0,00
					Totale RESPONS. 3232 - Servizio Tutela ambientale	314.352,86	604.000,00	619.000,00	619.000,00	619.000,00
							competenza di cui già imp. di cui F.P.V. cassa	244.069,50	0,00	0,00
							competenza di cui già imp. di cui F.P.V. cassa	839.047,01	0,00	0,00

RESPONS. SERV. 3233 - Direzione Ambiente

MISSIONE	PROGRAMMA	TITOLO	MACROAGGR.	CODICE CAPITOLO	DENOMINAZIONE	RESIDUI PRESUNTI AL TERMINE DELL'ESERCIZIO PRECEDENTE QUELLO CUI SI RIFERISCE IL BILANCIO	PREVISIONI DEFINITIVE DELL'ANNO PRECEDENTE QUELLO CUI SI RIFERISCE IL BILANCIO	ASSESTATO DEL BILANCIO PLURIENNALE			
								Assestato dell'anno 2020	Assestato dell'anno 2021	Assestato dell'anno 2022	
MISSIONE 3:											
PROGRAMMA 1:											
TITOLO 1:											
MACROAGGREGATO 1:											
3	1	1	1	1001226	Personale - sanzioni amministrative - retribuzioni	0,00	0,00	165.025,00	165.025,00	165.025,00	165.025,00
					competenza - di cui già imp. di cui F.P.V. cassa		0,00	0,00	0,00	0,00	0,00
3	1	1	1	1001227	Personale - sanzioni amministrative - contributi -	0,00	0,00	44.218,00	44.218,00	44.218,00	44.218,00
					competenza - di cui già imp. di cui F.P.V. cassa		0,00	0,00	0,00	0,00	0,00
3	1	1	1	1001229	Personale - sanzioni amministrative - assegni familiari	0,00	0,00	566,00	566,00	566,00	566,00
					competenza - di cui già imp. di cui F.P.V. cassa		0,00	0,00	0,00	0,00	0,00
3	1	1	1	1001231	Personale - polizia locale - retribuzioni	0,00	0,00	135.447,00	135.447,00	135.447,00	135.447,00
					competenza - di cui già imp. di cui F.P.V. cassa		0,00	0,00	0,00	0,00	0,00
3	1	1	1	1001233	Personale - polizia locale - contributi	0,00	0,00	36.027,00	36.027,00	36.027,00	36.027,00
					competenza - di cui già imp. di cui F.P.V. cassa		0,00	0,00	0,00	0,00	0,00
Totale MACROAGGREGATO 1 - Redditi da lavoro dipendente								381.283,00	381.283,00	381.283,00	381.283,00
								0,00	0,00	0,00	0,00
MACROAGGREGATO 2: Imposte e tasse a carico dell'ente								381.283,00	381.283,00	381.283,00	381.283,00
3	1	1	2	1000599	Personale - sanzioni amministrative - IRAP	0,00	0,00	14.067,00	14.067,00	14.067,00	14.067,00
					competenza - di cui già imp. di cui F.P.V. cassa		0,00	0,00	0,00	0,00	0,00
3	1	1	2	1000600	Personale - polizia locale - IRAP	0,00	0,00	11.513,00	11.513,00	11.513,00	11.513,00
					competenza - di cui già imp. di cui F.P.V. cassa		0,00	0,00	0,00	0,00	0,00
Totale MACROAGGREGATO 2 - Imposte e tasse a carico dell'ente								25.580,00	25.580,00	25.580,00	25.580,00
								0,00	0,00	0,00	0,00
								25.580,00	25.580,00	25.580,00	25.580,00

RESPONS. SERV. 3233 - Direzione Ambiente (segue)

MISSIONE	PROGRAMMA	TITOLO	MACROAGGR.	CODICE CAPITOLO	DENOMINAZIONE	RESIDUI PRESUNTI AL TERMINE DELL'ESERCIZIO PRECEDENTE QUELLO CUI SI RIFERISCE IL BILANCIO	PREVISIONI DEFINITIVE DELL'ANNO PRECEDENTE QUELLO CUI SI RIFERISCE IL BILANCIO	ASSESTATO DEL BILANCIO PLURIENNALE				
								Assestato dell'anno 2020	Assestato dell'anno 2021	Assestato dell'anno 2022		
Totale TITOLO 1 - Spese correnti								0,00	0,00	406.863,00	406.863,00	406.863,00
Totale PROGRAMMA 1 - Polizia locale e amministrativa						0,00	0,00	0,00	0,00	406.863,00	406.863,00	406.863,00
Totale MISSIONE 3 - Ordine pubblico e sicurezza						0,00	0,00	0,00	0,00	406.863,00	406.863,00	406.863,00
MISSIONE 9: Sviluppo sostenibile e tutela del territorio e dell'ambiente												
PROGRAMMA 2: Tutela, valorizzazione e recupero ambientale												
TITOLO 1: Spese correnti												
MACROAGGREGATO 3: Acquisto di beni e servizi												
9	2	1	3	1000268	Prestazioni di servizi per attivita' di polizia locale	362,96	5.000,00	5.000,00	5.000,00	5.000,00	5.000,00	5.000,00
9	2	1	3	1002990	Progetto Proterina3 Evolution - consulenze	4.113,30	0,00	0,00	0,00	0,00	0,00	0,00
9	2	1	3	1002991	Progetto Proterina 3Evolution - prestazione di servizi	45.892,21	0,00	0,00	0,00	0,00	0,00	0,00
Totale MACROAGGREGATO 3 - Acquisto di beni e servizi						50.368,47	5.000,00	5.000,00	5.000,00	5.000,00	5.000,00	5.000,00
Totale TITOLO 1 - Spese correnti								50.368,47	5.000,00	5.000,00	5.000,00	5.000,00
Totale PROGRAMMA 2 - Tutela, valorizzazione e recupero ambientale						50.368,47	5.000,00	5.000,00	5.000,00	5.000,00	5.000,00	5.000,00
PROGRAMMA 3: Rifiuti												

RESPONS. SERV. 3233 - Direzione Ambiente (segue)

MISSIONE	PROGRAMMA	TITOLO	MACROAGGR.	CODICE CAPITOLO	DENOMINAZIONE	RESIDUI PRESUNTI AL TERMINE DELL'ESERCIZIO PRECEDENTE QUELLO CUI SI RIFERISCE IL BILANCIO	PREVISIONI DEFINITIVE DELL'ANNO PRECEDENTE QUELLO CUI SI RIFERISCE IL BILANCIO	ASSESTATO DEL BILANCIO PLURIENNALE		
								Assestato dell'anno 2020	Assestato dell'anno 2021	Assestato dell'anno 2022
TITOLO 1:										
Spese correnti										
MACROAGGREGATO 1:										
9	3	1	1	1001253	Personale - ATO Rifiuti - retribuzioni	0,00	0,00	186.126,00	203.126,00	203.126,00
					di cui già imp.			0,00	0,00	0,00
					di cui F.P.V.			0,00	0,00	0,00
					cassa			186.126,00		
9	3	1	1	1001254	Personale - ATO Rifiuti - contributi	0,00	0,00	51.810,40	56.346,00	56.346,00
					di cui già imp.			0,00	0,00	0,00
					di cui F.P.V.			0,00	0,00	0,00
					cassa			51.810,40		
					Totale MACROAGGREGATO 1 - Redditi da lavoro dipendente	0,00	0,00	237.936,40	259.472,00	259.472,00
					di cui già			0,00	0,00	0,00
					di cui F.P.V.			0,00	0,00	0,00
					cassa			237.936,40		
MACROAGGREGATO 2:										
Imposte e tasse a carico dell'ente										
9	3	1	2	1001256	Personale - ATO Rifiuti - IRAP	0,00	0,00	15.971,00	17.416,00	17.416,00
					di cui già imp.			0,00	0,00	0,00
					di cui F.P.V.			0,00	0,00	0,00
					cassa			15.971,00		
					Totale MACROAGGREGATO 2 - Imposte e tasse a carico dell'ente	0,00	0,00	15.971,00	17.416,00	17.416,00
					di cui già			0,00	0,00	0,00
					di cui F.P.V.			0,00	0,00	0,00
					cassa			15.971,00		
					Totale TITOLO 1 - Spese correnti	0,00	0,00	253.907,40	276.888,00	276.888,00
					di cui già			0,00	0,00	0,00
					di cui F.P.V.			0,00	0,00	0,00
					cassa			253.907,40		
					Totale PROGRAMMA 3 - Rifiuti	0,00	0,00	253.907,40	276.888,00	276.888,00
					di cui già			0,00	0,00	0,00
					di cui F.P.V.			0,00	0,00	0,00
					cassa			253.907,40		
PROGRAMMA 4:										
Servizio idrico integrato										
TITOLO 1:										
Spese correnti										
MACROAGGREGATO 1:										
9	4	1	1	1001331	Personale - ATO acqua - assegni familiari	45,78	2.019,96	1.959,00	1.959,00	1.959,00
					di cui già imp.			0,00	0,00	0,00
					di cui F.P.V.			0,00	0,00	0,00
					cassa			1.959,00		
9	4	1	1	1002955	Personale - ATO acqua - retribuzioni	82.669,33	337.657,60	329.943,52	313.694,00	313.694,00
					di cui già imp.			0,00	0,00	0,00
					di cui F.P.V.			0,00	0,00	0,00
					cassa			329.943,52		

RESPONS. SERV. 3233 - Direzione Ambiente (segue)

MISSIONE	PROGRAMMA	TITOLO	MACROAGGR	CODICE CAPITOLO	DENOMINAZIONE	RESIDUI PRESUNTI AL TERMINE DELL'ESERCIZIO PRECEDENTE QUELLO CUI SI RIFERISCE IL BILANCIO	PREVISIONI DEFINITIVE DELL'ANNO PRECEDENTE QUELLO CUI SI RIFERISCE IL BILANCIO	ASSESTATO DEL BILANCIO PLURIENNALE		
								Assestato dell'anno 2020	Assestato dell'anno 2021	Assestato dell'anno 2022
9	4	1	1	1002968	Personale - ATO acqua - contributi	38.435,97	108.543,91	100.991,01	76.270,00	76.270,00
								0,00	0,00	0,00
								0,00	0,00	0,00
								100.991,01		
					Totale MACROAGGREGATO 1 - Redditi da lavoro dipendente	121.151,08	448.221,47	432.893,53	391.923,00	391.923,00
								0,00	0,00	0,00
								432.893,53		
					MACROAGGREGATO 2: Imposte e tasse a carico dell'ente					
9	4	1	2	1002916	Personale - ATO acqua - IRAP	15.644,58	40.807,72	35.413,41	24.117,00	24.117,00
								0,00	0,00	0,00
								0,00	0,00	0,00
								35.413,41		
					Totale MACROAGGREGATO 2 - Imposte e tasse a carico dell'ente	15.644,58	40.807,72	35.413,41	24.117,00	24.117,00
								0,00	0,00	0,00
								0,00	0,00	0,00
								35.413,41		
					Totale TITOLO 1 - Spese correnti	136.795,66	489.029,19	468.306,94	416.040,00	416.040,00
								0,00	0,00	0,00
								0,00	0,00	0,00
								468.306,94		
					Totale PROGRAMMA 4 - Servizio idrico integrato	136.795,66	489.029,19	468.306,94	416.040,00	416.040,00
								0,00	0,00	0,00
								0,00	0,00	0,00
								468.306,94		
					PROGRAMMA 5: Aree protette, parchi naturali, protezione naturalistica e forestazione					
					Spese correnti					
					TITOLO 1: Acquisto di beni e servizi					
9	5	1	3	1000945	Area protetta Pratorondanino - utilizzo contributo	0,00	8.200,00	0,00	0,00	0,00
								0,00	0,00	0,00
								0,00	0,00	0,00
								0,00	0,00	0,00
								0,00	0,00	0,00
9	5	1	3	1000948	Redazione piani di gestione dei siti Natura 2000	97.100,00	97.100,00	195.850,00	0,00	0,00
								97.100,00	0,00	0,00
								0,00	0,00	0,00
								165.070,00		
					Totale MACROAGGREGATO 3 - Acquisto di beni e servizi	97.100,00	105.300,00	195.850,00	0,00	0,00
								97.100,00	0,00	0,00
								0,00	0,00	0,00
								165.070,00		

RESPONS. SERV. 3233 - Direzione Ambiente (segue)

MISSIONE	PROGRAMMA	TITOLO	MACROAGGR.	CODICE CAPITOLO	DENOMINAZIONE	RESIDUI PRESUNTI AL TERMINE DELL'ESERCIZIO PRECEDENTE QUELLO CUI SI RIFERISCE IL BILANCIO	PREVISIONI DEFINITIVE DELL'ANNO PRECEDENTE QUELLO CUI SI RIFERISCE IL BILANCIO	ASSESTATO DEL BILANCIO PLURIENNALE		
								Assestato dell'anno 2020	Assestato dell'anno 2021	Assestato dell'anno 2022
Totale TITOLO 1 - Spese correnti						97.100,00	105.300,00	195.850,00	0,00	0,00
TITOLO 2:										
Spese in conto capitale										
MACROAGGREGATO 3:										
9	5	2	3	2002889	Contributi agli investimenti per giardino botanico di Prato Rondanino	5.262,00	0,00	0,00	0,00	0,00
								165.070,00	0,00	0,00
Totale MACROAGGREGATO 3 - Contributi agli investimenti						5.262,00	0,00	0,00	0,00	0,00
Totale TITOLO 2 - Spese in conto capitale						5.262,00	0,00	0,00	0,00	0,00
Totale PROGRAMMA 5 - Aree protette, parchi naturali, protezione naturalistica e forestazione						102.362,00	105.300,00	195.850,00	0,00	0,00
PROGRAMMA 8:										
Qualità dell'aria e riduzione dell'inquinamento										
TITOLO 1:										
Spese correnti										
MACROAGGREGATO 1:										
9	8	1	1	1001390	Personale - tutela ambiente - assegni familiari	3.283,54	9.752,93	1.457,00	1.457,00	1.457,00
								169.103,40	0,00	0,00
Totale MACROAGGREGATO 1 - Redditi da lavoro dipendente						230.599,96	1.194.746,78	938.495,61	896.723,00	896.723,00
9	8	1	1	1002969	Personale - tutela ambiente - retribuzioni	64.248,48	322.900,95	254.471,45	241.867,00	241.867,00
								1.194.424,06	0,00	0,00
Totale MACROAGGREGATO 1 - Redditi da lavoro dipendente						298.131,98	1.527.400,66	1.194.424,06	1.140.047,00	1.140.047,00
Totale PROGRAMMA 8						298.131,98	1.527.400,66	1.194.424,06	1.140.047,00	1.140.047,00
Totale TITOLO 1 - Spese correnti						97.100,00	105.300,00	195.850,00	0,00	0,00
Totale PROGRAMMA 5						102.362,00	105.300,00	195.850,00	0,00	0,00
Totale TITOLO 2						5.262,00	0,00	0,00	0,00	0,00
Totale PROGRAMMA 8						298.131,98	1.527.400,66	1.194.424,06	1.140.047,00	1.140.047,00

RESPONS. SERV. 3233 - Direzione Ambiente (segue)

MISSIONE	PROGRAMMA	TITOLO	MACROAGGR.	CODICE CAPITOLO	DENOMINAZIONE	RESIDUI PRESUNTI AL TERMINE DELL'ESERCIZIO PRECEDENTE QUELLO CUI SI RIFERISCE IL BILANCIO	PREVISIONI DEFINITIVE DELL'ANNO PRECEDENTE QUELLO CUI SI RIFERISCE IL BILANCIO	ASSESTATO DEL BILANCIO PLURIENNALE		
								Assestato dell'anno 2020	Assestato dell'anno 2021	Assestato dell'anno 2022
MACROAGGREGATO 2:										
9	8	1	2	1001393	Imposte e tasse a carico dell'ente					
					Personale - tutela ambiente - IRAP	25.968,69	109.181,67	84.139,12	74.370,00	74.370,00
								0,00	0,00	0,00
							0,00	0,00	0,00	0,00
					cassa			84.139,12		
Totale MACROAGGREGATO 2 - Imposte e tasse a carico dell'ente						25.968,69	109.181,67	84.139,12	74.370,00	74.370,00
								0,00	0,00	0,00
								0,00	0,00	0,00
								84.139,12		
Totale TITOLO 1 - Spese correnti						324.100,67	1.636.582,33	1.278.563,18	1.214.417,00	1.214.417,00
								0,00	0,00	0,00
								0,00	0,00	0,00
								1.278.563,18		
Totale PROGRAMMA 8 - Qualità dell'aria e riduzione dell'inquinamento						324.100,67	1.636.582,33	1.278.563,18	1.214.417,00	1.214.417,00
								0,00	0,00	0,00
								0,00	0,00	0,00
								1.278.563,18		
Totale MISSIONE 9 - Sviluppo sostenibile e tutela del territorio e dell'ambiente						613.626,80	2.235.911,52	2.201.627,52	1.912.345,00	1.912.345,00
								97.100,00	0,00	0,00
								0,00	0,00	0,00
								2.211.752,91		
MISSIONE 99: Servizi per conto terzi										
PROGRAMMA 1: Servizi per conto terzi e Partite di giro										
TITOLO 7: Spese per conto terzi e partite di giro										
MACROAGGREGATO 2: Uscite per conto terzi										
99	1	7	2	4002731	Restituzione cauzioni su concessioni idriche (V/cap E 3001649)	80.790,07	10.000,00	10.000,00	10.000,00	10.000,00
								0,00	0,00	0,00
								0,00	0,00	0,00
								66.553,05		
Totale MACROAGGREGATO 2 - Uscite per conto terzi						80.790,07	10.000,00	10.000,00	10.000,00	10.000,00
								0,00	0,00	0,00
								0,00	0,00	0,00
								66.553,05		
Totale TITOLO 7 - Spese per conto terzi e partite di giro						80.790,07	10.000,00	10.000,00	10.000,00	10.000,00
								0,00	0,00	0,00
								0,00	0,00	0,00
								66.553,05		
Totale PROGRAMMA 1 - Servizi per conto terzi e Partite di giro						80.790,07	10.000,00	10.000,00	10.000,00	10.000,00
								0,00	0,00	0,00
								0,00	0,00	0,00
								66.553,05		

RESPONS. SERV. 3233 - Direzione Ambiente (segue)

MISSIONE	PROGRAMMA	TITOLO	MACROAGGR.	CODICE CAPITOLO	DENOMINAZIONE	RESIDUI PRESUNTI AL TERMINE DELL'ESERCIZIO PRECEDENTE QUELLO CUI SI RIFERISCE IL BILANCIO		PREVISIONI DEFINITIVE DELL'ANNO PRECEDENTE QUELLO CUI SI RIFERISCE IL BILANCIO	ASSESTATO DEL BILANCIO PLURIENNALE				
								Assestato dell'anno 2020	Assestato dell'anno 2021	Assestato dell'anno 2022			
Totale MISSIONE 99 - Servizi per conto terzi						80.790,07	competenza di cui già di cui F.P.V. cassa	10.000,00	10.000,00	10.000,00	10.000,00	0,00	0,00
Totale RESPONS. 3233 - Direzione Ambiente						694.416,87	competenza di cui già di cui F.P.V. cassa	2.245.911,52	2.618.490,52	2.329.208,00	2.329.208,00	0,00	0,00
								66.553,05	0,00	0,00	0,00	0,00	0,00
								0,00	97.100,00	0,00	0,00	0,00	0,00
								0,00	2.685.168,96	0,00	0,00	0,00	0,00

RESPONS. SERV. 3278 - Servizio integrato rifiuti - ATO Rifiuti

MISSIONE	PROGRAMMA	TITOLO	MACROAGGR.	CODICE CAPITOLO	DENOMINAZIONE	RESIDUI PRESUNTI AL TERMINE DELL'ESERCIZIO PRECEDENTE QUELLO CUI SI RIFERISCE IL BILANCIO	PREVISIONI DEFINITIVE DELL'ANNO PRECEDENTE QUELLO CUI SI RIFERISCE IL BILANCIO	ASSESTATO DEL BILANCIO PLURIENNALE		
								Assestato dell'anno 2020	Assestato dell'anno 2021	Assestato dell'anno 2022
MISSIONE 9:										
PROGRAMMA 3:										
TITOLO 1:										
MACROAGGREGATO 3:										
9	3	1	3	1000929	ATO rifiuti - prestazioni di servizi	97.764,90	100.000,00	54.000,00	50.000,00	50.000,00
					competenza di cui già imp. di cui F.P.V. cassa		0,00	0,00	0,00	0,00
9	3	1	3	1002220	Programma operativo raccolta differenziata 2006(Cap E 2.02.01.973)	21.000,00	0,00	0,00	0,00	0,00
					competenza di cui già imp. di cui F.P.V. cassa		0,00	0,00	0,00	0,00
9	3	1	3	1002223	Contributi per raccolta differenziata ed altri interventi di ripristino ambientale	51.865,83	0,00	14.700,00	0,00	0,00
					competenza di cui già imp. di cui F.P.V. cassa		0,00	0,00	0,00	0,00
							0,00	36.306,08	0,00	0,00
Totale MACROAGGREGATO 3 - Acquisto di beni e servizi						170.630,73	100.000,00	54.000,00	50.000,00	50.000,00
					competenza di cui già imp. di cui F.P.V. cassa		0,00	0,00	0,00	0,00
							0,00	115.006,08	0,00	0,00
MACROAGGREGATO 4:										
TITOLO 2:										
9	3	1	4	1000933	Trasf.ad enti per programmi di sviluppo raccolta diff. (comprese Ecofeste) (E 2001450)	8.000,00	0,00	0,00	0,00	0,00
					competenza di cui già imp. di cui F.P.V. cassa		0,00	0,00	0,00	0,00
							0,00	5.600,00	0,00	0,00
Totale MACROAGGREGATO 4 - Trasferimenti correnti						8.000,00	0,00	0,00	0,00	0,00
					competenza di cui già imp. di cui F.P.V. cassa		0,00	0,00	0,00	0,00
							0,00	5.600,00	0,00	0,00
Totale TITOLO 1 - Spese correnti						178.630,73	100.000,00	54.000,00	50.000,00	50.000,00
					competenza di cui già imp. di cui F.P.V. cassa		0,00	0,00	0,00	0,00
							0,00	120.606,08	0,00	0,00
Spese in conto capitale										
Contributi agli investimenti										
9	3	2	3	2002483	Programmi raccolta differenziata - trasfer. ai Comuni (E4001958)	921.206,04	1.807.202,52	1.807.055,57	0,00	0,00
					competenza di cui già imp. di cui F.P.V. cassa		0,00	0,00	0,00	0,00
							0,00	644.844,23	0,00	0,00

RESPONS. SERV. 3278 - Servizio integrato rifiuti - ATO Rifiuti (segue)

MISSIONE	PROGRAMMA	TITOLO	MACROAGR.	CODICE CAPITOLO	DENOMINAZIONE	RESIDUI PRESUNTI AL TERMINE DELL'ESERCIZIO PRECEDENTE QUELLO CUI SI RIFERISCE IL BILANCIO	PREVISIONI DEFINITIVE DELL'ANNO PRECEDENTE QUELLO CUI SI RIFERISCE IL BILANCIO	ASSESTATO DEL BILANCIO PLURIENNALE			
								Assestato dell'anno 2020	Assestato dell'anno 2021	Assestato dell'anno 2022	
Totale MACROAGGREGATO 3 - Contributi agli investimenti							1.807.202,52	1.807.055,57	0,00	0,00	0,00
					competenza di cui già di cui F.P.V. cassa	921.206,04	0,00	0,00	0,00	0,00	0,00
Totale TITOLO 2 - Spese in conto capitale							1.807.202,52	1.807.055,57	0,00	0,00	0,00
					competenza di cui già di cui F.P.V. cassa	921.206,04	0,00	0,00	0,00	0,00	0,00
Totale PROGRAMMA 3 - Rifiuti							1.099.836,77	1.861.055,57	50.000,00	50.000,00	0,00
					competenza di cui già di cui F.P.V. cassa	1.099.836,77	0,00	0,00	0,00	0,00	0,00
Totale MISSIONE 9 - Sviluppo sostenibile e tutela del territorio e dell'ambiente							1.907.202,52	1.861.055,57	50.000,00	50.000,00	0,00
					competenza di cui già di cui F.P.V. cassa	1.099.836,77	0,00	0,00	0,00	0,00	0,00
Totale RESPONS. 3278 - Servizio integrato rifiuti - ATO Rifiuti							1.907.202,52	1.861.055,57	50.000,00	50.000,00	0,00
					competenza di cui già di cui F.P.V. cassa	1.099.836,77	0,00	0,00	0,00	0,00	0,00

RESPONS. SERV. 3279 - Servizio Idrico Integrato - ATO Acqua

MISSIONE	PROGRAMMA	TITOLO	MACROAGGR.	CODICE CAPITOLO	DENOMINAZIONE	RESIDUI PRESUNTI AL TERMINE DELL'ESERCIZIO PRECEDENTE QUELLO CUI SI RIFERISCE IL BILANCIO	PREVISIONI DEFINITIVE DELL'ANNO PRECEDENTE QUELLO CUI SI RIFERISCE IL BILANCIO	ASSESTATO DEL BILANCIO PLURIENNALE	
								Assestato dell'anno 2020	Assestato dell'anno 2021
MISSIONE 9:									
PROGRAMMA 2:									
TITOLO 2:									
MACROAGGREGATO 3:									
9	2	2	3	2001971	Comune di Zoagli - Collettore fognario per convogliamento acque reflue a depuratore (E.400/1959)	1.170.236,59	0,00	0,00	0,00
					competenza di cui già imp. di cui F.P.V. cassa		0,00	0,00	0,00
							819.165,61		
9	2	2	3	2002457	Interventi di risanamento idrico ambientale finanziati con mutuo (Vedi cap E 5.4.1)	4.060,16	0,00	0,00	0,00
					competenza di cui già imp. di cui F.P.V. cassa		0,00	0,00	0,00
							2.842,11		
9	2	2	3	2002477	ATO acque servizio idrico cofinanziato da regione	617.068,95	0,00	0,00	0,00
					competenza di cui già imp. di cui F.P.V. cassa		0,00	0,00	0,00
							431.948,27		
Totale MACROAGGREGATO 3 - Contributi agli investimenti						1.791.365,70	0,00	0,00	0,00
Totale TITOLO 2 - Spese in conto capitale						1.791.365,70	0,00	0,00	0,00
Totale PROGRAMMA 2 - Tutela, valorizzazione e recupero ambientale						1.791.365,70	0,00	0,00	0,00
PROGRAMMA 4:									
TITOLO 1:									
MACROAGGREGATO 3:									
9	4	1	3	1000927	ATO acque - prestazioni di servizi	75.400,00	100.000,00	46.000,00	50.000,00
					competenza di cui già imp. di cui F.P.V. cassa		0,00	0,00	0,00
							76.000,00		
9	4	1	3	1002806	ATO acque - prestazione di servizi da parte di Atene srl	172.991,65	625.000,00	820.000,00	820.000,00
					competenza di cui già imp. di cui F.P.V. cassa		0,00	0,00	0,00
							941.094,16		

RESPONS. SERV. 3279 - Servizio Idrico Integrato - ATO Acqua (segue)

MISSIONE	PROGRAMMA	TITOLO	MACROAGGR.	CODICE CAPITOLO	DENOMINAZIONE	RESIDUI PRESUNTI AL TERMINE DELL'ESERCIZIO PRECEDENTE QUELLO CUI SI RIFERISCE IL BILANCIO	PREVISIONI DEFINITIVE DELL'ANNO PRECEDENTE QUELLO CUI SI RIFERISCE IL BILANCIO	ASSESTATO DEL BILANCIO PLURIENNALE		
								Assestato dell'anno 2020	Assestato dell'anno 2021	Assestato dell'anno 2022
Totale MACROAGGREGATO 3 - Acquisto di beni e servizi							725.000,00	866.000,00	870.000,00	870.000,00
					competenza di cui già di cui F.P.V. cassa	248.391,65	725.000,00	866.000,00 0,00 0,00 1.017.094,16	870.000,00 0,00 0,00 0,00	870.000,00 0,00 0,00 0,00
Totale TITOLO 1 - Spese correnti							725.000,00	866.000,00	870.000,00	870.000,00
					competenza di cui già di cui F.P.V. cassa	248.391,65	725.000,00	866.000,00 0,00 0,00 1.017.094,16	870.000,00 0,00 0,00 0,00	870.000,00 0,00 0,00 0,00
Totale PROGRAMMA 4 - Servizio Idrico Integrato							725.000,00	866.000,00	870.000,00	870.000,00
					competenza di cui già di cui F.P.V. cassa	248.391,65	725.000,00	866.000,00 0,00 0,00 1.017.094,16	870.000,00 0,00 0,00 0,00	870.000,00 0,00 0,00 0,00
Totale MISSIONE 9 - Sviluppo sostenibile e tutela del territorio e dell'ambiente							725.000,00	866.000,00	870.000,00	870.000,00
					competenza di cui già di cui F.P.V. cassa	2.039.757,35	725.000,00	866.000,00 0,00 0,00 2.271.050,15	870.000,00 0,00 0,00 0,00	870.000,00 0,00 0,00 0,00
Totale RESPONS. 3279 - Servizio Idrico Integrato - ATO Acqua							725.000,00	866.000,00	870.000,00	870.000,00
					competenza di cui già di cui F.P.V. cassa	2.039.757,35	725.000,00	866.000,00 0,00 0,00 2.271.050,15	870.000,00 0,00 0,00 0,00	870.000,00 0,00 0,00 0,00

RESPONS. SERV. 3312 - Servizio Trasporti

MISSIONE	PROGRAMMA	TITOLO	MACROAGGR.	CODICE CAPITOLO	DENOMINAZIONE	RESIDUI PRESUNTI AL TERMINE DELL'ESERCIZIO PRECEDENTE QUELLO CUI SI RIFERISCE IL BILANCIO	PREVISIONI DEFINITIVE DELL'ANNO PRECEDENTE QUELLO CUI SI RIFERISCE IL BILANCIO	ASSESTATO DEL BILANCIO PLURIENNALE		
								Assestato dell'anno 2020	Assestato dell'anno 2021	Assestato dell'anno 2022
MISSIONE 10:										
PROGRAMMA 2:										
TITOLO 1:										
MACROAGGREGATO 3:										
10	2	1	3	1000961	Servizi di supporto alle attività in materia di trasporti	23.180,00	0,00	20.000,00	20.000,00	20.000,00
					competenza di cui già imp. di cui F.P.V. cassa			0,00	0,00	0,00
10	2	1	3	1000963	Gettoni di presenza componenti commissioni consultive e d'esame in materia di trasporti	7.226,81	5.000,00	5.000,00	5.000,00	5.000,00
					competenza di cui già imp. di cui F.P.V. cassa			0,00	0,00	0,00
10	2	1	3	1000977	Contratto di servizio del trasporto pubblico locale bacino TG (rif cap E 2001546 - 2001568)	2.067.146,22	20.203.146,22	19.749.573,63	19.749.573,63	19.749.573,63
					competenza di cui già imp. di cui F.P.V. cassa			20.200.146,22	20.200.146,22	20.260.146,22
								0,00	0,00	0,00
								21.315.684,39		
10	2	1	3	1002807	Servizi propedeutici alla gara per l'affidamento del servizio di TPL L.R. 33/13	20.817,16	40.000,00	0,00	0,00	0,00
					competenza di cui già imp. di cui F.P.V. cassa			0,00	0,00	0,00
								14.572,01		
10	2	1	3	1003808	Contratto di servizio del trasporto pubblico locale urbano bacino G	19.331.063,44	85.660.901,07	85.634.254,07	85.634.254,07	85.634.254,07
					competenza di cui già imp. di cui F.P.V. cassa			85.604.254,07	85.604.254,07	79.388.816,18
								0,00	0,00	0,00
								104.282.913,30		
10	2	1	3	1003810	Contratto di servizio del trasporto pubblico locale bacino G - agevolazioni tariffe servizio urbano	2.600.000,24	2.600.000,00	2.600.000,00	2.600.000,00	2.600.000,00
					competenza di cui già imp. di cui F.P.V. cassa			2.600.000,00	2.600.000,00	2.600.000,00
								4.420.000,17		
10	2	1	3	1003811	Servizi di potenziamento trasporto pubblico a seguito emergenza Morandi	5.640.000,00	9.400.000,00	5.500.000,00	5.500.000,00	5.500.000,00
					competenza di cui già imp. di cui F.P.V. cassa			0,00	0,00	0,00
								8.448.000,00		
10	2	1	3	1003815	Potenziamento Navebus	132.000,00	220.000,00	110.000,00	110.000,00	110.000,00
					competenza di cui già imp. di cui F.P.V. cassa			0,00	0,00	0,00
								202.400,00		
10	2	1	3	1003816	Integrazione tariffaria	150.000,00	150.000,00	250.000,00	250.000,00	250.000,00
					competenza di cui già imp. di cui F.P.V. cassa			0,00	0,00	0,00
								355.000,00		

RESPONS. SERV. 3312 - Servizio Trasporti (segue)

MISSIONE	PROGRAMMA	TITOLO	MACROAGGR.	CODICE CAPITOLO	DENOMINAZIONE	RESIDUI PRESUNTI AL TERMINE DELL'ESERCIZIO PRECEDENTE QUELLO CUI SI RIFERISCE IL BILANCIO	PREVISIONI DEFINITIVE DELL'ANNO PRECEDENTE QUELLO CUI SI RIFERISCE IL BILANCIO	ASSESTATO DEL BILANCIO PLURIENNALE		
								Assestato dell'anno 2020	Assestato dell'anno 2021	Assestato dell'anno 2022
10	2	1	3	1003817	Servizio straordinario Ponte Morandi	120.000,00	120.000,00	0,00	0,00	0,00
						competenza di cui già imp. di cui F.P.V. cassa		0,00	0,00	0,00
10	2	1	3	1003818	Intensificazione Navebus	0,00	0,00	84.000,00	0,00	0,00
						competenza di cui già imp. di cui F.P.V. cassa		55.673,86	0,00	0,00
10	2	1	3	1003819	Integrazione tariffaria Valle Stura	0,00	0,00	55.673,86	0,00	0,00
						competenza di cui già imp. di cui F.P.V. cassa		66.708,00	0,00	0,00
Totale MACROAGGREGATO 3 - Acquisto di beni e servizi						30.091.433,87	118.399.047,29	113.991.209,56	108.008.827,70	108.008.827,70
						di cui già di cui F.P.V. cassa	0,00	108.604.400,29	108.604.400,29	102.248.962,40
								0,00	0,00	0,00
								139.288.697,73		
MACROAGGREGATO 4: Trasferimenti correnti										
10	2	1	4	1002260	Contributo regionale per la copertura degli oneri per il rinnovo del ccnl TPL ATP	1.082.337,39	2.145.206,40	2.125.736,22	2.125.736,22	2.125.736,22
						competenza di cui già imp. di cui F.P.V. cassa		2.125.736,22	0,00	0,00
10	2	1	4	1003809	Contributo Comune di Genova per la copertura degli oneri per il rinnovo del ccnl TPL AMT	4.200.000,00	4.200.000,00	4.200.000,00	4.200.000,00	4.200.000,00
						competenza di cui già imp. di cui F.P.V. cassa		4.200.000,00	0,00	0,00
10	2	1	4	1003812	Contributo Regione Liguria per rinnovo CCNL trasporto urbano	5.496.903,36	10.702.397,90	10.605.261,60	10.605.261,60	10.605.261,60
						competenza di cui già imp. di cui F.P.V. cassa		10.702.397,90	0,00	0,00
10	2	1	4	1003813	attività di controllo all'evasione tariffaria	780.000,00	780.000,00	390.000,00	0,00	0,00
						competenza di cui già imp. di cui F.P.V. cassa		0,00	0,00	0,00
10	2	1	4	1003814	contributo ad ATP per potenziamento stagione estiva	5.000,00	5.000,00	0,00	0,00	0,00
						competenza di cui già imp. di cui F.P.V. cassa		0,00	0,00	0,00
Totale MACROAGGREGATO 4 - Trasferimenti correnti						11.564.240,75	17.832.604,30	17.320.997,82	16.930.997,82	16.930.997,82
						di cui già di cui F.P.V. cassa	0,00	17.028.134,12	17.028.134,12	0,00
								0,00	0,00	0,00
								25.415.966,34		

RESPONS. SERV. 3312 - Servizio Trasporti (segue)

MISSIONE	PROGRAMMA	TITOLO	MACROAGGR.	CODICE CAPITOLO	DENOMINAZIONE	RESIDUI PRESUNTI AL TERMINE DELL'ESERCIZIO PRECEDENTE QUELLO CUI SI RIFERISCE IL BILANCIO	PREVISIONI DEFINITIVE DELL'ANNO PRECEDENTE QUELLO CUI SI RIFERISCE IL BILANCIO	ASSESTATO DEL BILANCIO PLURIENNALE			
								Assestato dell'anno 2020	Assestato dell'anno 2021	Assestato dell'anno 2022	
Totale TITOLO 1 - Spese correnti							136.231.651,59	131.312.207,38	124.939.825,52	124.939.825,52	
					competenza			125.632.534,41	102.248.962,40	102.248.962,40	
					di cui già			0,00	0,00	0,00	
					di cui F.P.V.			0,00	0,00	0,00	
					cassa			164.704.664,07			
TITOLO 2:											
MACROAGGREGATO 3: Spese in conto capitale											
10	2	2	3	2002941	Contributo ad AMT per investimenti						
						2.000.000,00	0,00	0,00	0,00	0,00	
								0,00	0,00	0,00	
								0,00	0,00	0,00	
								1.400.000,00			
10	2	2	3	2002942	Contributo per investimenti ferrovie isolate	0,00	0,00	270.000,00	0,00	0,00	
								0,00	0,00	0,00	
								0,00	0,00	0,00	
								330.000,00			
								0,00	0,00	0,00	
								330.000,00			
Totale MACROAGGREGATO 3 - Contributi agli investimenti							0,00	330.000,00	270.000,00	0,00	0,00
								0,00	0,00	0,00	
								0,00	0,00	0,00	
								1.730.000,00			
Totale TITOLO 2 - Spese in conto capitale							0,00	330.000,00	270.000,00	0,00	0,00
								0,00	0,00	0,00	
								0,00	0,00	0,00	
								1.730.000,00			
Totale PROGRAMMA 2 - Trasporto pubblico locale							136.231.651,59	131.642.207,38	125.209.825,52	124.939.825,52	
								125.632.534,41	102.248.962,40	102.248.962,40	
								0,00	0,00	0,00	
								166.434.664,07			
Totale MISSIONE 10 - Trasporti e diritto alla mobilità							136.231.651,59	131.642.207,38	125.209.825,52	124.939.825,52	
								125.632.534,41	102.248.962,40	102.248.962,40	
								0,00	0,00	0,00	
								166.434.664,07			
Totale RESPONS. 3312 - Servizio Trasporti							136.231.651,59	131.642.207,38	125.209.825,52	124.939.825,52	
								125.632.534,41	102.248.962,40	102.248.962,40	
								0,00	0,00	0,00	
								166.434.664,07			

RESPONS. SERV. 3315 - Direzione Territorio e Mobilità

MISSIONE	PROGRAMMA	TITOLO	MACROAGGR	CODICE CAPITOLO	DENOMINAZIONE	RESIDUI PRESUNTI AL TERMINE DELL'ESERCIZIO PRECEDENTE QUELLO CUI SI RIFERISCE IL BILANCIO		PREVISIONI DEFINITIVE DELL'ANNO PRECEDENTE QUELLO CUI SI RIFERISCE IL BILANCIO	ASSESTATO DEL BILANCIO PLURIENNALE		
									Assestato dell'anno 2020	Assestato dell'anno 2021	Assestato dell'anno 2022
MISSIONE 1:											
PROGRAMMA 6:											
TITOLO 1:											
MACROAGGREGATO 1:											
1	6	1	1	1002401	Personale - ufficio controllo attività edilizia - retribuzioni	0,00	competenza di cui già imp. di cui F.P.V. cassa	0,00	144.862,87	206.284,57	206.284,57
1	6	1	1	1002402	Personale - ufficio controllo attività edilizia - contributi	0,00	competenza di cui già imp. di cui F.P.V. cassa	0,00	144.862,87	54.595,74	54.595,74
1	6	1	1	1002403	Personale - ufficio controllo attività edilizia - assegni familiari	0,00	competenza di cui già imp. di cui F.P.V. cassa	0,00	38.190,71	1.510,00	1.510,00
Totale MACROAGGREGATO 1 - Redditi da lavoro dipendente									183.937,98	262.390,31	262.390,31
MACROAGGREGATO 2:											
1	6	1	2	1002404	Personale - ufficio controllo attività edilizia - IRAP	0,00	competenza di cui già imp. di cui F.P.V. cassa	0,00	12.262,63	17.534,21	17.534,21
Totale MACROAGGREGATO 2 - Imposte e tasse a carico dell'ente									12.262,63	17.534,21	17.534,21
Totale TITOLO 1 - Spese correnti									196.200,61	279.924,52	279.924,52
Totale PROGRAMMA 6 - Ufficio tecnico											
Totale MISSIONE 1 - Servizi istituzionali, generali e di gestione									196.200,61	279.924,52	279.924,52
MISSIONE 3:											
Ordine pubblico e sicurezza											
Totale MISSIONE 3 - Servizi istituzionali, generali e di gestione									196.200,61	279.924,52	279.924,52

Utente: Polese Barbara, Data di stampa: 30/04/2020

RESPONS. SERV. 3315 - Direzione Territorio e Mobilità (segue)

MISSIONE	PROGRAMMA	TITOLO	MACROAGGR.	CODICE CAPITOLO	DENOMINAZIONE	RESIDUI PRESUNTI AL TERMINE DELL'ESERCIZIO PRECEDENTE QUELLO CUI SI RIFERISCE IL BILANCIO	PREVISIONI DEFINITIVE DELL'ANNO PRECEDENTE QUELLO CUI SI RIFERISCE IL BILANCIO	ASSESTATO DEL BILANCIO PLURIENNALE			
								Assestato dell'anno 2020	Assestato dell'anno 2021	Assestato dell'anno 2022	
PROGRAMMA 1:											
TITOLO 1:											
MACROAGGREGATO 1:											
3	1	1	1	1001241	Personale - polizia stradale - retribuzioni	0,00	0,00	91.174,00	91.174,00	91.174,00	0,00
					di cui già imp. di cui F.P.V.		0,00	0,00	0,00	0,00	0,00
					cassa		0,00	91.174,00	0,00	0,00	0,00
3	1	1	1	1001243	Personale - polizia stradale - contributi	0,00	0,00	24.266,00	24.266,00	24.266,00	0,00
					di cui già imp. di cui F.P.V.		0,00	0,00	0,00	0,00	0,00
					cassa		0,00	24.266,00	0,00	0,00	0,00
3	1	1	1	1001244	Personale - polizia stradale - assegni familiari	0,00	0,00	372,00	372,00	372,00	0,00
					di cui già imp. di cui F.P.V.		0,00	0,00	0,00	0,00	0,00
					cassa		0,00	372,00	0,00	0,00	0,00
								372,00			
					Totale MACROAGGREGATO 1 - Redditi da lavoro dipendente	0,00	0,00	115.812,00	115.812,00	115.812,00	0,00
					di cui già di cui F.P.V.		0,00	0,00	0,00	0,00	0,00
					cassa		0,00	115.812,00	0,00	0,00	0,00
MACROAGGREGATO 2:											
3	1	1	2	1000601	Imposte e tasse a carico dell'ente	0,00	0,00	7.750,00	7.750,00	7.750,00	0,00
					Personale - polizia stradale - IRAP			7.750,00	7.750,00	7.750,00	0,00
					di cui già imp. di cui F.P.V.		0,00	0,00	0,00	0,00	0,00
					cassa		0,00	0,00	0,00	0,00	0,00
								7.750,00			
					Totale MACROAGGREGATO 2 - Imposte e tasse a carico dell'ente	0,00	0,00	7.750,00	7.750,00	7.750,00	0,00
					di cui già di cui F.P.V.		0,00	0,00	0,00	0,00	0,00
					cassa		0,00	7.750,00	0,00	0,00	0,00
								7.750,00			
					Totale TITOLO 1 - Spese correnti	0,00	0,00	123.562,00	123.562,00	123.562,00	0,00
					di cui già di cui F.P.V.		0,00	0,00	0,00	0,00	0,00
					cassa		0,00	123.562,00	0,00	0,00	0,00
								123.562,00			
					Totale PROGRAMMA 1 - Polizia locale e amministrativa	0,00	0,00	123.562,00	123.562,00	123.562,00	0,00
					di cui già di cui F.P.V.		0,00	0,00	0,00	0,00	0,00
					cassa		0,00	123.562,00	0,00	0,00	0,00
								123.562,00			
					Totale MISSIONE 3 - Ordine pubblico e sicurezza	0,00	0,00	123.562,00	123.562,00	123.562,00	0,00
					di cui già di cui F.P.V.		0,00	0,00	0,00	0,00	0,00
					cassa		0,00	123.562,00	0,00	0,00	0,00
								123.562,00			
MISSIONE 9:											
PROGRAMMA 1:											
					Sviluppo sostenibile e tutela del territorio e dell'ambiente						
					Difesa del suolo						

RESPONS. SERV. 3315 - Direzione Territorio e Mobilità (segue)

MISSIONE	PROGRAMMA	TITOLO	MACROAGGR.	CODICE CAPITOLO	DENOMINAZIONE	RESIDUI PRESUNTI AL TERMINE DELL'ESERCIZIO PRECEDENTE QUELLO CUI SI RIFERISCE IL BILANCIO	PREVISIONI DEFINITIVE DELL'ANNO PRECEDENTE QUELLO CUI SI RIFERISCE IL BILANCIO	ASSESTATO DEL BILANCIO PLURIENNALE	
								Assestato dell'anno 2020	Assestato dell'anno 2021
TITOLO 2:									
MACROAGGREGATO 2:									
9	1	2	2	2002498	Spese in conto capitale				
					Investimenti fissi lordi				
					Lavori tratto terminale torr Migliarese (Ex lav. bacinii Leiro e Entella -E 5002698 mutuo cassa DDPP)	0,01	0,00	0,00	0,00
					di cui già imp.		0,00	0,00	0,00
					di cui F.P.V.		0,00	0,00	0,00
					cassa		0,00	0,00	0,00
Totale MACROAGGREGATO 2 - Investimenti fissi lordi							0,00	0,00	0,00
MACROAGGREGATO 3:									
9	1	2	3	2002489	Contributi agli investimenti				
					Utilizzo mutuo Cassa DDPP per Sistemaz. idrogeologica bacini Leiro e Entella (E 5002698)	1.328.048,38	1.380.337,25	1.315.238,43	0,00
					di cui già imp.		0,00	0,00	0,00
					di cui F.P.V.		0,00	0,00	0,00
					cassa		929.633,87	0,00	0,00
Totale MACROAGGREGATO 3 - Contributi agli investimenti							1.328.048,38	1.380.337,25	1.315.238,43
Totale TITOLO 2 - Spese in conto capitale									
Totale PROGRAMMA 1 - Difesa del suolo							1.328.048,39	1.380.337,25	1.315.238,43
Totale MACROAGGREGATO 2 - Investimenti fissi lordi							0,00	0,00	0,00
PROGRAMMA 2:									
TITOLO 2:									
MACROAGGREGATO 2:									
9	2	2	2	2003430	Tutela, valorizzazione e recupero ambientale				
					Spese in conto capitale				
					Investimenti fissi lordi				
					incarichi professionali (Entella)	0,00	100.000,00	95.112,93	0,00
					di cui già imp.		0,00	0,00	0,00
					di cui F.P.V.		0,00	0,00	0,00
					cassa		0,00	0,00	0,00
Totale MACROAGGREGATO 2 - Investimenti fissi lordi							100.000,00	95.112,93	0,00
Totale PROGRAMMA 2 - Investimenti fissi lordi							100.000,00	95.112,93	0,00
Totale MACROAGGREGATO 2 - Investimenti fissi lordi							0,00	0,00	0,00
Totale MACROAGGREGATO 2 - Investimenti fissi lordi							0,00	0,00	0,00

RESPONS. SERV. 3315 - Direzione Territorio e Mobilità (segue)

MISSIONE	PROGRAMMA	TITOLO	MACROAGGR.	CODICE CAPITOLO	DENOMINAZIONE	RESIDUI PRESUNTI AL TERMINE DELL'ESERCIZIO PRECEDENTE QUELLO CUI SI RIFERISCE IL BILANCIO	PREVISIONI DEFINITIVE DELL'ANNO PRECEDENTE QUELLO CUI SI RIFERISCE IL BILANCIO	ASSESTATO DEL BILANCIO PLURIENNALE		
								Assestato dell'anno 2020	Assestato dell'anno 2021	Assestato dell'anno 2022
Totale TITOLO 2 - Spese in conto capitale						0,00	100.000,00	95.112,93	0,00	0,00
							competenza di cui già di cui F.P.V. cassa	0,00	0,00	0,00
Totale PROGRAMMA 2 - Tutela, valorizzazione e recupero ambientale						0,00	100.000,00	95.112,93	0,00	0,00
							competenza di cui già di cui F.P.V. cassa	0,00	0,00	0,00
PROGRAMMA 4: Servizio idrico integrato										
TITOLO 2: Spese in conto capitale										
MACROAGGREGATO 3: Contributi agli investimenti										
9	4	2	3	2000702	Realizzaz. depuratore intercomunaleArenzano/Cogoleto/Ge-Vesima e staz. sollevam. (E 4002682)	29.322,06	73.485,50	0,00	0,00	0,00
							competenza di cui già imp. di cui F.P.V. cassa	0,00	0,00	0,00
								20.525,44	0,00	0,00
Totale MACROAGGREGATO 3 - Contributi agli investimenti						29.322,06	73.485,50	0,00	0,00	0,00
							competenza di cui già di cui F.P.V. cassa	0,00	0,00	0,00
Totale TITOLO 2 - Spese in conto capitale						29.322,06	73.485,50	0,00	0,00	0,00
							competenza di cui già di cui F.P.V. cassa	0,00	0,00	0,00
Totale PROGRAMMA 4 - Servizio idrico integrato						29.322,06	73.485,50	0,00	0,00	0,00
							competenza di cui già di cui F.P.V. cassa	0,00	0,00	0,00
Totale MISSIONE 9 - Sviluppo sostenibile e tutela del territorio e dell'ambiente						1.357.370,45	1.553.822,75	1.410.351,36	0,00	0,00
							competenza di cui già di cui F.P.V. cassa	0,00	0,00	0,00
MISSIONE 10: Trasporti e diritto alla mobilità										
PROGRAMMA 2: Trasporto pubblico locale										
TITOLO 1: Spese correnti										
MACROAGGREGATO 1: Redditi da lavoro dipendente										
10	2	1	1	1001320	Personale - trasporti - assegni familiari	212,16	600,00	0,00	0,00	0,00
							competenza di cui già imp. di cui F.P.V. cassa	0,00	0,00	0,00
								950.159,31	0,00	0,00

RESPONS. SERV. 3315 - Direzione Territorio e Mobilità (segue)

MISSIONE	PROGRAMMA	TITOLO	MACROAGGR.	CODICE CAPITOLO	DENOMINAZIONE	RESIDUI PRESUNTI AL TERMINE DELL'ESERCIZIO PRECEDENTE QUELLO CUI SI RIFERISCE IL BILANCIO	PREVISIONI DEFINITIVE DELL'ANNO PRECEDENTE QUELLO CUI SI RIFERISCE IL BILANCIO	ASSESTATO DEL BILANCIO PLURIENNALE		
								Assestato dell'anno 2020	Assestato dell'anno 2021	Assestato dell'anno 2022
10	2	1	1	1001389	Personale - trasporti - retribuzioni	170.680,36	269.445,17	137.628,25	136.876,00	136.876,00
								0,00	0,00	0,00
								0,00	0,00	0,00
					cassa			247.934,54		
10	2	1	1	1001951	Personale - trasporti - contributi	13.083,70	73.177,80	37.122,15	38.260,00	38.260,00
								0,00	0,00	0,00
								0,00	0,00	0,00
								37.122,15		
					Totale MACROAGGREGATO 1 - Redditi da lavoro dipendente	183.976,22	343.222,97	174.750,40	175.136,00	175.136,00
								0,00	0,00	0,00
								0,00	0,00	0,00
								285.056,69		
					MACROAGGREGATO 2: Imposte e tasse a carico dell'ente					
10	2	1	2	1000915	Personale - trasporti - IRAP	4.305,52	23.880,76	11.710,64	11.819,00	11.819,00
								0,00	0,00	0,00
								0,00	0,00	0,00
								0,00	0,00	0,00
								11.710,64		
					Totale MACROAGGREGATO 2 - Imposte e tasse a carico dell'ente	4.305,52	23.880,76	11.710,64	11.819,00	11.819,00
								0,00	0,00	0,00
								0,00	0,00	0,00
								11.710,64		
					Totale TITOLO 1 - Spese correnti	188.281,74	367.103,73	186.461,04	186.955,00	186.955,00
								0,00	0,00	0,00
								0,00	0,00	0,00
								296.767,33		
					Totale PROGRAMMA 2 - Trasporto pubblico locale	188.281,74	367.103,73	186.461,04	186.955,00	186.955,00
								0,00	0,00	0,00
								0,00	0,00	0,00
								296.767,33		
					PROGRAMMA 5: Viabilità e infrastrutture stradali					
					Spese correnti					
					TITOLO 1: Redditi da lavoro dipendente					
10	5	1	1	1001321	Personale - gestione e manutenzione strade - assegni familiari	7.294,42	37.392,41	6.005,00	6.005,00	6.005,00
								0,00	0,00	0,00
								0,00	0,00	0,00
								0,00	0,00	0,00
								6.005,00		
10	5	1	1	1001348	Personale - gestione e manutenzione strade - contributi	208.106,89	1.210.066,93	1.077.457,41	1.042.978,00	1.042.978,00
								0,00	0,00	0,00
								0,00	0,00	0,00
								0,00	0,00	0,00
								1.077.457,41		

RESPONS. SERV. 3315 - Direzione Territorio e Mobilità (segue)

MISSIONE	PROGRAMMA	TITOLO	MACROAGGR	CODICE CAPITOLO	DENOMINAZIONE	RESIDUI PRESUNTI AL TERMINE DELL'ESERCIZIO PRECEDENTE QUELLO CUI SI RIFERISCE IL BILANCIO	PREVISIONI DEFINITIVE DELL'ANNO PRECEDENTE QUELLO CUI SI RIFERISCE IL BILANCIO	ASSESTATO DEL BILANCIO PLURIENNALE		
								Assestato dell'anno 2020	Assestato dell'anno 2021	Assestato dell'anno 2022
10	5	1	1	1001392	Personale - gestione e manutenzione strade - retribuzioni	665.140,99	4.359.342,56	3.877.914,76	3.859.775,00	3.859.775,00
							competenza di cui già imp. di cui F.P.V. cassa	0,00 0,00 3.886.034,58	0,00 0,00 0,00	0,00 0,00 0,00
Totale MACROAGGREGATO 1 - Redditi da lavoro dipendente						880.542,30	5.606.801,90	4.961.377,17	4.908.758,00	4.908.758,00
							di cui già imp. di cui F.P.V. cassa	0,00 0,00 4.969.496,99	0,00 0,00 0,00	0,00 0,00 0,00
MACROAGGREGATO 2: Imposte e tasse a carico dell'ente										
10	5	1	2	1000814	Personale - gestione e manutenzione strade - IRAP	66.326,36	386.275,08	341.028,09	329.387,00	329.387,00
							competenza di cui già imp. di cui F.P.V. cassa	0,00 0,00 341.028,09	0,00 0,00 0,00	0,00 0,00 0,00
Totale MACROAGGREGATO 2 - Imposte e tasse a carico dell'ente						66.326,36	386.275,08	341.028,09	329.387,00	329.387,00
							di cui già imp. di cui F.P.V. cassa	0,00 0,00 341.028,09	0,00 0,00 0,00	0,00 0,00 0,00
MACROAGGREGATO 10: Altre spese correnti										
10	5	1	10	1000816	ONERIDA SENTENZE SFAVOREVOLI	0,00	0,00	77.000,00	0,00	0,00
							competenza di cui già imp. di cui F.P.V. cassa	0,00 0,00 77.000,00	0,00 0,00 0,00	0,00 0,00 0,00
Totale MACROAGGREGATO 10 - Altre spese correnti						0,00	0,00	77.000,00	0,00	0,00
							di cui già imp. di cui F.P.V. cassa	0,00 0,00 77.000,00	0,00 0,00 0,00	0,00 0,00 0,00
Totale TITOLO 1 - Spese correnti						946.868,66	5.993.076,98	5.379.405,26	5.238.145,00	5.238.145,00
							di cui già imp. di cui F.P.V. cassa	0,00 0,00 5.387.525,08	0,00 0,00 0,00	0,00 0,00 0,00
TITOLO 2: Spese in conto capitale										
MACROAGGREGATO 2: Investimenti fissi lordi										
10	5	2	2	2000820	Sp.26 valgravaglia - interventi (contr. min ec fin) Vedi cap E 4.02.02.01; E 4002664; E 4002694	131,18	0,00	0,00	0,00	0,00
							competenza di cui già imp. di cui F.P.V. cassa	0,00 0,00 0,00	0,00 0,00 0,00	0,00 0,00 0,00
10	5	2	2	2000836	Finanziamento lavori inseriti nel Piano Sicurezza Stradale - (E 4001698)	130.272,13	130.272,13	130.272,13	0,00	0,00
							competenza di cui già imp. di cui F.P.V. cassa	0,00 0,00 91.190,49	0,00 0,00 0,00	0,00 0,00 0,00

RESPONS. SERV. 3315 - Direzione Territorio e Mobilità (segue)

MISSIONE	PROGRAMMA	TITOLO	MACROAGGR.	CODICE CAPITOLO	DENOMINAZIONE	RESIDUI PRESUNTI AL TERMINE DELL'ESERCIZIO PRECEDENTE QUELLO CUI SI RIFERISCE IL BILANCIO		PREVISIONI DEFINITIVE DELL'ANNO PRECEDENTE QUELLO CUI SI RIFERISCE IL BILANCIO	ASSESTATO DEL BILANCIO PLURIENNALE		
									Assestato dell'anno 2020	Assestato dell'anno 2021	Assestato dell'anno 2022
10	5	2	2	2002339	Acquisto mezzi e attrezzature per gestione territorio - viabilità	204.666,53	competenza di cui già imp. di cui F.P.V. cassa	204.666,53	48.750,00	0,00	0,00
10	5	2	2	2002344	Acquisto beni per realizzazione piano sicurezza stradale con contributo della regione	20.022,56	competenza di cui già imp. di cui F.P.V. cassa	59.794,56	0,00	0,00	0,00
10	5	2	2	2002375	Lavori straordinaria manutenz. SP	81.313,38	competenza di cui già imp. di cui F.P.V. cassa	270.000,00	14.015,79	0,00	0,00
10	5	2	2	2002382	Incarichi progettazione	10.800,00	competenza di cui già imp. di cui F.P.V. cassa	0,00	81.000,00	0,00	0,00
10	5	2	2	2002691	UTILIZZO QUOTA DI ALIENAZIONE IMMOBILI - manutenzione strade	1.648.157,89	competenza di cui già imp. di cui F.P.V. cassa	3.663.652,15	399.471,09	565.430,82	0,00
10	5	2	2	2002712	Lavori di manutenzione a seguito di eventi alluvionali (E 4001697)	854.856,95	competenza di cui già imp. di cui F.P.V. cassa	2.021.894,51	1.187.888,12	0,00	0,00
10	5	2	2	2002928	Interventi lotta al dissesto idrogeologico - Patto per Genova	3.351.734,94	competenza di cui già imp. di cui F.P.V. cassa	4.422.549,07	469.613,48	0,00	0,00
10	5	2	2	2002934	EMERGENZA VIABILITA' - finanziato da alienazioni/risorse proprie	1.572,08	competenza di cui già imp. di cui F.P.V. cassa	866.983,31	673.399,87	0,00	0,00
10	5	2	2	2002937	Interventi su strade provinciali (Bando Periferie)	4.489.978,78	competenza di cui già imp. di cui F.P.V. cassa	9.395.048,02	8.418.134,72	0,00	0,00
10	5	2	2	2002950	Interventi su strade finanziati da trasferimento Ministero infrastrutture e Trasporti	1.440.710,59	competenza di cui già imp. di cui F.P.V. cassa	2.546.954,45	6.244.633,40	0,00	0,00
								8.083.782,08	8.743.382,95	0,00	0,00
								7.138.881,15	0,00	0,00	0,00
								4.459.250,00	0,00	0,00	0,00
								7.626.317,70	7.626.317,70	4.058.317,70	0,00
								2.560.822,39	0,00	0,00	0,00
								4.339.637,50	0,00	0,00	0,00

RESPONS. SERV. 3315 - Direzione Territorio e Mobilità (segue)

MISSIONE	PROGRAMMA	TITOLO	MACROAGGR.	CODICE CAPITOLO	DENOMINAZIONE	RESIDUI PRESUNTI AL TERMINE DELL'ESERCIZIO PRECEDENTE QUELLO CUI SI RIFERISCE IL BILANCIO		PREVISIONI DEFINITIVE DELL'ANNO PRECEDENTE QUELLO CUI SI RIFERISCE IL BILANCIO	ASSESTATO DEL BILANCIO PLURIENNALE			
									Assestato dell'anno 2020	Assestato dell'anno 2021	Assestato dell'anno 2022	
10	5	2	2	2002951	INTERVENTI SU STRADE FINANZIATI DA DIPARTIMENTO PROTEZIONE CIVILE	80.000,00	competenza di cui già imp. di cui F.P.V. cassa	80.000,00	1.012.822,00	0,00	0,00	0,00
10	5	2	2	2002952	incarichi di progettazione	0,00	competenza di cui già imp. di cui F.P.V. cassa	0,00	1.028.822,00	0,00	0,00	0,00
Totale MACROAGGREGATO 2 - Investimenti fissi lordi						12.314.217,01	competenza di cui già imp. di cui F.P.V. cassa	23.661.814,73	23.031.283,68	8.191.748,52	4.058.317,70	0,00
MACROAGGREGATO 3: Contributi agli investimenti												
10	5	2	3	2000487	contributi ai Comuni per investimenti	0,00	competenza di cui già imp. di cui F.P.V. cassa	0,00	50.000,00	0,00	0,00	0,00
10	5	2	3	2001997	Trasferimenti di capitale ad Enti locali per la sicurezza	67.500,00	competenza di cui già imp. di cui F.P.V. cassa	67.500,00	67.500,00	0,00	0,00	0,00
Totale MACROAGGREGATO 3 - Contributi agli investimenti						67.500,00	competenza di cui già imp. di cui F.P.V. cassa	67.500,00	117.500,00	0,00	0,00	0,00
MACROAGGREGATO 5: Altre spese in conto capitale												
10	5	2	5	2002738	Fondo pluriennale vincolato manutenzione strade	0,00	competenza di cui già imp. di cui F.P.V. cassa	0,00	565.430,82	0,00	0,00	0,00
10	5	2	5	2002953	FPV - Interventi su strade finanziati da trasferimento Ministero infrastrutture e Trasporti	0,00	competenza di cui già imp. di cui F.P.V. cassa	2.840.822,39	3.568.000,00	0,00	0,00	0,00
Totale MACROAGGREGATO 5 - Altre spese in conto capitale						0,00	competenza di cui già imp. di cui F.P.V. cassa	2.840.822,39	4.133.430,82	0,00	0,00	0,00
Totale TITOLO 2 - Spese in conto capitale						12.381.717,01	competenza di cui già imp. di cui F.P.V. cassa	26.570.137,12	27.282.214,50	8.191.748,52	4.058.317,70	0,00
									13.264.705,79	0,00	0,00	0,00
									4.133.430,82	0,00	0,00	0,00
									25.181.958,54	0,00	0,00	0,00

RESPONS. SERV. 3315 - Direzione Territorio e Mobilità (segue)

MISSIONE	PROGRAMMA	TITOLO	MACROAGGR.	CODICE CAPITOLO	DENOMINAZIONE	RESIDUI PRESUNTI AL TERMINE DELL'ESERCIZIO PRECEDENTE QUELLO CUI SI RIFERISCE IL BILANCIO	PREVISIONI DEFINITIVE DELL'ANNO PRECEDENTE QUELLO CUI SI RIFERISCE IL BILANCIO	ASSESTATO DEL BILANCIO PLURIENNALE		
								Assestato dell'anno 2020	Assestato dell'anno 2021	Assestato dell'anno 2022
Totale PROGRAMMA 5 - Viabilità e infrastrutture stradali						13.328.585,67	32.563.214,10	32.661.619,76	13.429.893,52	9.296.462,70
di cui già								13.264.705,79	0,00	0,00
di cui F.P.V.							2.840.822,39	4.133.430,82	0,00	0,00
cassa							30.569.483,62			
Totale MISSIONE 10 - Trasporti e diritto alla mobilità						13.516.867,41	32.930.317,83	32.848.080,80	13.616.848,52	9.483.417,70
di cui già								13.264.705,79	0,00	0,00
di cui F.P.V.							2.840.822,39	4.133.430,82	0,00	0,00
cassa							30.866.250,95			
MISSIONE 50:										
PROGRAMMA 1:										
TITOLO 1:										
MACROAGGREGATO 7:										
50	1	1	7	1000853	Interessi passivi			596.118,62	542.007,25	485.219,41
Debito pubblico						93.023,87	648.050,36	596.118,62	0,00	0,00
Quota interessi ammortamento mutui e prestiti obbligazionari								0,00	0,00	0,00
Spese correnti								0,00	0,00	0,00
Interessi passivi							0,00	596.118,62	0,00	0,00
Totale MACROAGGREGATO 7 - Interessi passivi						93.023,87	648.050,36	596.118,62	542.007,25	485.219,41
Totale TITOLO 1 - Spese correnti						93.023,87	648.050,36	596.118,62	542.007,25	485.219,41
di cui già								0,00	0,00	0,00
di cui F.P.V.							0,00	0,00	0,00	0,00
cassa							0,00	596.118,62	0,00	0,00
Totale PROGRAMMA 1 - Quota interessi ammortamento mutui e prestiti obbligazionari						93.023,87	648.050,36	596.118,62	542.007,25	485.219,41
di cui già								0,00	0,00	0,00
di cui F.P.V.							0,00	0,00	0,00	0,00
cassa							0,00	596.118,62	0,00	0,00
Totale MISSIONE 50 - Debito pubblico						93.023,87	648.050,36	596.118,62	542.007,25	485.219,41
di cui già								0,00	0,00	0,00
di cui F.P.V.							0,00	0,00	0,00	0,00
cassa							0,00	596.118,62	0,00	0,00
Totale RESPONS. 3315 - Direzione Territorio e Mobilità						14.967.261,73	35.132.190,94	35.174.313,39	14.562.342,29	10.372.123,63
di cui già								13.264.705,79	0,00	0,00
di cui F.P.V.							2.840.822,39	4.133.430,82	0,00	0,00
cassa							32.732.291,49			

RESPONS. SERV. 3339 - Servizio Amministrazione territorio e trasporti

MISSIONE	PROGRAMMA	TITOLO	MACROAGGR.	CODICE CAPITOLO	DENOMINAZIONE	RESIDUI PRESUNTI AL TERMINE DELL'ESERCIZIO PRECEDENTE QUELLO CUI SI RIFERISCE IL BILANCIO	PREVISIONI DEFINITIVE DELL'ANNO PRECEDENTE QUELLO CUI SI RIFERISCE IL BILANCIO	ASSESTATO DEL BILANCIO PLURIENNALE		
								Assestato dell'anno 2020	Assestato dell'anno 2021	Assestato dell'anno 2022
MISSIONE 10:										
PROGRAMMA 5:										
TITOLO 1:										
MACROAGGREGATO 3:										
10	5	1	3	1000785	prestazioni di servizi diversi	62,27	0,00	0,00	0,00	0,00
					competenza di cui già imp. di cui F.P.V. cassa		0,00	0,00	0,00	0,00
10	5	1	3	1000789	Prestazione di servizi per catasto strade - PNS 2007 (rif cap E 2001460)	71.050,58	75.076,58	0,00	0,00	0,00
					di cui già imp. di cui F.P.V. cassa		0,00	0,00	0,00	0,00
						49.735,41	49.735,41	0,00	0,00	0,00
Totale MACROAGGREGATO 3 - Acquisto di beni e servizi						71.112,85	75.076,58	0,00	0,00	0,00
Totale TITOLO 1 - Spese correnti						71.112,85	75.076,58	0,00	0,00	0,00
Totale PROGRAMMA 5 - Viabilità e infrastrutture stradali						71.112,85	75.076,58	0,00	0,00	0,00
Totale MISSIONE 10 - Trasporti e diritto alla mobilità						71.112,85	75.076,58	0,00	0,00	0,00
Totale RESPONS. 3339 - Servizio Amministrazione territorio e trasporti						71.112,85	75.076,58	0,00	0,00	0,00

RESPONS. SERV. 3353 - Servizio Programmazione e coordinamento viabilità

MISSIONE	PROGRAMMA	TITOLO	MACROAGGR.	CODICE CAPITOLO	DENOMINAZIONE	RESIDUI PRESUNTI AL TERMINE DELL'ESERCIZIO PRECEDENTE QUELLO CUI SI RIFERISCE IL BILANCIO	PREVISIONI DEFINITIVE DELL'ANNO PRECEDENTE QUELLO CUI SI RIFERISCE IL BILANCIO	ASSESTATO DEL BILANCIO PLURIENNALE		
								Assestato dell'anno 2020	Assestato dell'anno 2021	Assestato dell'anno 2022
MISSIONE 10: Trasporti e diritto alla mobilità										
PROGRAMMA 5: Viabilità e infrastrutture stradali										
TITOLO 1: Spese correnti										
MACROAGGREGATO 3: Acquisto di beni e servizi										
10	5	1	3	1000775	Acquisti diversi inerenti il parco macchine	80.913,85	130.000,00	80.000,00	130.000,00	130.000,00
					competenza di cui già imp. di cui F.P.V. cassa		0,00	0,00	0,00	0,00
10	5	1	3	1000777	Acquisti diversi per gestione diretta manutenzione strade	258.837,49	550.000,00	300.000,00	300.000,00	300.000,00
					competenza di cui già imp. di cui F.P.V. cassa		0,00	0,00	0,00	0,00
10	5	1	3	1000779	Acquisti diversi per interventi urgenti e sgombero neve	195.004,99	250.000,00	200.000,00	200.000,00	200.000,00
					competenza di cui già imp. di cui F.P.V. cassa		0,00	0,00	0,00	0,00
10	5	1	3	1000781	Acquisti per dispositivi di protezione individuali e generali	2,04	11.000,00	8.000,00	8.000,00	8.000,00
					competenza di cui già imp. di cui F.P.V. cassa		0,00	0,00	0,00	0,00
10	5	1	3	1000793	Prestazioni di servizi per attività specialistiche e di emergenza	41.607,31	119.000,00	50.000,00	50.000,00	50.000,00
					competenza di cui già imp. di cui F.P.V. cassa		0,00	0,00	0,00	0,00
10	5	1	3	1000795	Interventi diversi per segnalatica manutenzione semaforica e gallerie	66.564,23	49.000,00	30.000,00	30.000,00	30.000,00
					competenza di cui già imp. di cui F.P.V. cassa		0,00	0,00	0,00	0,00
10	5	1	3	1000797	Interventi diversi per manutenzione ss.pp.	201.395,90	1.120.000,00	822.242,78	450.000,00	450.000,00
					competenza di cui già imp. di cui F.P.V. cassa		0,00	465.031,18	0,00	0,00
							0,00	972.242,78	0,00	0,00
10	5	1	3	1000799	Interventi di ripristino condizioni di sicurezza per danni causati da terzi	0,00	25.000,00	0,00	0,00	0,00
					competenza di cui già imp. di cui F.P.V. cassa		0,00	0,00	0,00	0,00
10	5	1	3	1000801	Servizi diversi per la manutenzione strade	3.025,61	6.500,00	5.000,00	5.000,00	5.000,00
					competenza di cui già imp. di cui F.P.V. cassa		0,00	0,00	0,00	0,00
							0,00	8.000,00	0,00	0,00

RESPONS. SERV. 3353 - Servizio Programmazione e coordinamento viabilità (segue)

MISSIONE	PROGRAMMA	TITOLO	MACROAGGR	CODICE CAPITOLO	DENOMINAZIONE	RESIDUI PRESUNTI AL TERMINE DELL'ESERCIZIO PRECEDENTE QUELLO CUI SI RIFERISCE IL BILANCIO	PREVISIONI DEFINITIVE DELL'ANNO PRECEDENTE QUELLO CUI SI RIFERISCE IL BILANCIO	ASSESTATO DEL BILANCIO PLURIENNALE		
								Assestato dell'anno 2020	Assestato dell'anno 2021	Assestato dell'anno 2022
10	5	1	3	1000803	Interventi di manutenzione per parco macchine e mezzi meccanici	211.545,82	325.000,00	150.000,00	100.000,00	100.000,00
							competenza di cui già imp. di cui F.P.V. cassa	0,00 0,00 200.000,00	0,00 0,00 0,00	0,00 0,00 0,00
10	5	1	3	1000805	Interventi diversi per attuazione d.lgs. 81/2008	9.715,89	10.000,00	5.000,00	5.000,00	5.000,00
							competenza di cui già imp. di cui F.P.V. cassa	0,00 0,00 6.000,00	0,00 0,00 0,00	0,00 0,00 0,00
Totale MACROAGGREGATO 3 - Acquisto di beni e servizi						1.068.613,13	2.595.500,00	1.650.242,78	1.278.000,00	1.278.000,00
							competenza di cui già di cui F.P.V. cassa	665.031,18 0,00 0,00	0,00 0,00 0,00	0,00 0,00 0,00
Totale TITOLO 1 - Spese correnti						1.068.613,13	2.595.500,00	1.650.242,78	1.278.000,00	1.278.000,00
							competenza di cui già di cui F.P.V. cassa	665.031,18 0,00 1.924.242,78	0,00 0,00 0,00	0,00 0,00 0,00
Totale PROGRAMMA 5 - Viabilità e infrastrutture stradali						1.068.613,13	2.595.500,00	1.650.242,78	1.278.000,00	1.278.000,00
							competenza di cui già di cui F.P.V. cassa	665.031,18 0,00 1.924.242,78	0,00 0,00 0,00	0,00 0,00 0,00
Totale MISSIONE 10 - Trasporti e diritto alla mobilità						1.068.613,13	2.595.500,00	1.650.242,78	1.278.000,00	1.278.000,00
							competenza di cui già di cui F.P.V. cassa	665.031,18 0,00 1.924.242,78	0,00 0,00 0,00	0,00 0,00 0,00
MISSIONE 50:										
PROGRAMMA 1:										
TITOLO 1:										
MACROAGGREGATO 7:										
50	1	1	7	1000710	Interessi passivi					
							competenza di cui già imp. di cui F.P.V. cassa	9.940,23 0,00 0,00 9.900,00	8.958,13 0,00 0,00 0,00	7.813,98 0,00 0,00 0,00
Totale MACROAGGREGATO 7 - Interessi passivi						0,00	10.916,40	9.940,23	8.958,13	7.813,98
							competenza di cui già di cui F.P.V. cassa	0,00 0,00 0,00 9.900,00	0,00 0,00 0,00 0,00	0,00 0,00 0,00 0,00
Totale TITOLO 1 - Spese correnti						0,00	10.916,40	9.940,23	8.958,13	7.813,98
							competenza di cui già di cui F.P.V. cassa	9.940,23 0,00 0,00 9.900,00	8.958,13 0,00 0,00 0,00	7.813,98 0,00 0,00 0,00

RESPONS. SERV. 3353 - Servizio Programmazione e coordinamento viabilità (segue)

MISSIONE	PROGRAMMA	TITOLO	MACROAGR.	CODICE CAPITOLO	DENOMINAZIONE	RESIDUI PRESUNTI AL TERMINE DELL'ESERCIZIO PRECEDENTE QUELLO CUI SI RIFERISCE IL BILANCIO		PREVISIONI DEFINITIVE DELL'ANNO PRECEDENTE QUELLO CUI SI RIFERISCE IL BILANCIO	ASSESTATO DEL BILANCIO PLURIENNALE		
									Assestato dell'anno 2020	Assestato dell'anno 2021	Assestato dell'anno 2022
Totale PROGRAMMA 1 - Quota interessi ammortamento mutui e prestiti obbligazionari							0,00	10.916,40	9.940,23	8.958,13	7.813,98
					competenza di cui già di cui F.P.V. cassa			0,00	0,00	0,00	0,00
					Totale MISSIONE 50 - Debito pubblico	0,00	10.916,40	9.940,23	8.958,13	7.813,98	
					competenza di cui già di cui F.P.V. cassa			0,00	0,00	0,00	0,00
Totale RESPONS. 3353 - Servizio Programmazione e coordinamento viabilità							1.068.613,13	2.606.416,40	1.660.183,01	1.286.958,13	1.285.813,98
					competenza di cui già di cui F.P.V. cassa			665.031,18	0,00	0,00	0,00
								1.934.142,78	1.286.958,13	1.285.813,98	

RESPONS. SERV. 3407 - Direzione Personale, Istruzione e Edilizia

MISSIONE	PROGRAMMA	TITOLO	MACROAGGR.	CODICE CAPITOLO	DENOMINAZIONE	RESIDUI PRESUNTI AL TERMINE DELL'ESERCIZIO PRECEDENTE QUELLO CUI SI RIFERISCE IL BILANCIO		PREVISIONI DEFINITIVE DELL'ANNO PRECEDENTE QUELLO CUI SI RIFERISCE IL BILANCIO	ASSESTATO DEL BILANCIO PLURIENNALE							
									Assestato dell'anno 2020	Assestato dell'anno 2021	Assestato dell'anno 2022					
MISSIONE 1:																
PROGRAMMA 6:																
TITOLO 1:																
MACROAGGREGATO 1:																
1	6	1	1	1001400	Personale - ufficio tecnico edilizia + sismica e cemento armato - retribuzioni	0,00	competenza di cui già imp. di cui F.P.V. cassa	0,00	371.463,13	310.041,43	310.041,43	0,00	0,00	0,00		
1	6	1	1	1001402	Personale - ufficio tecnico edilizia + controllo attivita' edilizia + sismica e cemento armato - contributi	0,00	competenza di cui già imp. di cui F.P.V. cassa	0,00	371.463,13	83.443,26	83.443,26	0,00	0,00	0,00		
1	6	1	1	1001403	Personale - ufficio tecnico edilizia + controllo attivita' edilizia + sismica e cemento armato - assegni familiari	0,00	competenza di cui già imp. di cui F.P.V. cassa	0,00	2.077,60	1.452,00	1.452,00	0,00	0,00	0,00		
Totale MACROAGGREGATO 1 - Redditi da lavoro dipendente									473.389,02	394.936,69	394.936,69	0,00	0,00	0,00		
MACROAGGREGATO 2:																
Imposte e tasse a carico dell'ente																
1	6	1	2	1001404	Personale - ufficio tecnico edilizia + controllo attivita' edilizia + sismica e cemento armato - IRAP	0,00	competenza di cui già imp. di cui F.P.V. cassa	0,00	31.711,37	26.439,79	26.439,79	0,00	0,00	0,00		
Totale MACROAGGREGATO 2 - Imposte e tasse a carico dell'ente									31.711,37	26.439,79	26.439,79	0,00	0,00	0,00		
Totale TITOLO 1 - Spese correnti									505.100,39	421.376,48	421.376,48	0,00	0,00	0,00		
Totale PROGRAMMA 6 - Ufficio tecnico											505.100,39	421.376,48	421.376,48	0,00	0,00	0,00
PROGRAMMA 10:																
TITOLO 1:																
MACROAGGREGATO 1:																
Risorse umane																
Spese correnti																
Redditi da lavoro dipendente																
Totale MACROAGGREGATO 1 - Spese correnti									505.100,39	421.376,48	421.376,48	0,00	0,00	0,00		

RESPONS. SERV. 3407 - Direzione Personale, Istruzione e Edilizia (segue)

MISSIONE	PROGRAMMA	TITOLO	MACROAGGR.	CODICE CAPITOLO	DENOMINAZIONE	RESIDUI PRESUNTI AL TERMINE DELL'ESERCIZIO PRECEDENTE QUELLO CUI SI RIFERISCE IL BILANCIO		PREVISIONI DEFINITIVE DELL'ANNO PRECEDENTE QUELLO CUI SI RIFERISCE IL BILANCIO	ASSESTATO DEL BILANCIO PLURIENNALE		
									Assestato dell'anno 2020	Assestato dell'anno 2021	Assestato dell'anno 2022
1	10	1	1	1001284	Fondo per i rinnovi contrattuali e altre spese di personale	0,00	competenza di cui già imp. di cui F.P.V. cassa	201.681,93	135.180,00	135.180,00	135.180,00
1	10	1	1	1001286	Fondi incentivanti e indennità accessorie	585.831,59	competenza di cui già imp. di cui F.P.V. cassa	1.710.687,17	2.666.221,74	2.135.949,00	2.135.949,00
1	10	1	1	1001290	Spesa personale - servizio personale - retribuzioni	102.818,24	competenza di cui già imp. di cui F.P.V. cassa	595.971,98	498.853,67	476.271,00	476.271,00
1	10	1	1	1001298	Personale a tempo determinato - retribuzioni	6.150,00	competenza di cui già imp. di cui F.P.V. cassa	6.150,00	6.150,00	6.150,00	6.150,00
1	10	1	1	1001306	Personale - servizio personale - assegni familiari	899,93	competenza di cui già imp. di cui F.P.V. cassa	9.619,42	9.084,00	9.084,00	9.084,00
1	10	1	1	1001333	Personale - servizio personale - contributi	174.623,22	competenza di cui già imp. di cui F.P.V. cassa	337.522,39	313.153,43	162.462,00	162.462,00
1	10	1	1	1001335	Personale a tempo determinato - contributi	2.000,00	competenza di cui già imp. di cui F.P.V. cassa	2.000,00	4.000,00	2.000,00	2.000,00
1	10	1	1	1001336	Trattamento accessorio - contributi	183.422,72	competenza di cui già imp. di cui F.P.V. cassa	510.018,82	749.664,71	580.596,00	580.596,00
1	10	1	1	1001357	Servizio sostitutivo mensa	27.144,13	competenza di cui già imp. di cui F.P.V. cassa	331.000,00	300.000,00	300.000,00	300.000,00
1	10	1	1	1002761	Lavoro straordinario	153.001,69	competenza di cui già imp. di cui F.P.V. cassa	230.000,00	340.513,69	230.000,00	230.000,00
									342.004,62		

RESPONS. SERV. 3407 - Direzione Personale, Istruzione e Edilizia (segue)

MISSIONE	PROGRAMMA	TITOLO	MACROAGGR	CODICE CAPITOLO	DENOMINAZIONE	RESIDUI PRESUNTI AL TERMINE DELL'ESERCIZIO PRECEDENTE QUELLO CUI SI RIFERISCE IL BILANCIO	PREVISIONI DEFINITIVE DELL'ANNO PRECEDENTE QUELLO CUI SI RIFERISCE IL BILANCIO	ASSESTATO DEL BILANCIO PLURIENNALE		
								Assestato dell'anno 2020	Assestato dell'anno 2021	Assestato dell'anno 2022
1	10	1	1	1002763	Assicurazione INAIL	32.683,67	200.000,00	170.000,00	170.000,00	170.000,00
							competenza di cui già imp. di cui F.P.V. cassa	0,00	0,00	0,00
							0,00	0,00	0,00	0,00
1	10	1	1	1002764	Pensioni, rendite vitalizie, indennità di cessazione del servizio	53.415,08	72.000,00	72.000,00	72.000,00	72.000,00
							competenza di cui già imp. di cui F.P.V. cassa	0,00	0,00	0,00
							0,00	0,00	0,00	0,00
							110.446,53			
					Totale MACROAGGREGATO 1 - Redditi da lavoro dipendente	1.321.990,27	4.206.651,71	5.264.821,24	4.273.542,00	4.273.542,00
							di cui già imp. di cui F.P.V. cassa	528.237,11	271.076,24	0,00
								0,00	0,00	0,00
								4.587.085,98		
					MACROAGGREGATO 2: Imposte e tasse a carico dell'ente					
1	10	1	2	1000486	Personale - servizio personale - IRAP	9.877,35	51.595,42	44.160,89	40.081,00	40.081,00
							competenza di cui già imp. di cui F.P.V. cassa	0,00	0,00	0,00
							0,00	0,00	0,00	0,00
							44.160,89			
1	10	1	2	1000488	Personale a tempo determinato - IRAP	550,00	550,00	550,00	0,00	0,00
							competenza di cui già imp. di cui F.P.V. cassa	0,00	0,00	0,00
							0,00	0,00	0,00	0,00
							385,00			
1	10	1	2	1001279	Trattamento accessorio - IRAP	120.987,72	225.282,08	322.619,36	207.356,00	207.356,00
							competenza di cui già imp. di cui F.P.V. cassa	16.731,00	0,00	0,00
							0,00	0,00	0,00	0,00
							293.065,72			
					Totale MACROAGGREGATO 2 - Imposte e tasse a carico dell'ente	131.415,07	277.427,50	367.330,25	247.437,00	247.437,00
							di cui già imp. di cui F.P.V. cassa	16.731,00	0,00	0,00
								0,00	0,00	0,00
								337.611,61		
					MACROAGGREGATO 3: Acquisto di beni e servizi					
1	10	1	3	1001302	Rimborso spese viaggio e posteggio ai dipendenti	464,85	8.000,00	0,00	0,00	0,00
							competenza di cui già imp. di cui F.P.V. cassa	0,00	0,00	0,00
							0,00	0,00	0,00	0,00
							5,00			
					Totale MACROAGGREGATO 3 - Acquisto di beni e servizi	464,85	8.000,00	0,00	0,00	0,00
							di cui già imp. di cui F.P.V. cassa	0,00	0,00	0,00
								0,00	0,00	0,00
								5,00		
					Totale TITOLO 1 - Spese correnti	1.453.870,19	4.492.079,21	5.632.151,49	4.520.979,00	4.520.979,00
							di cui già imp. di cui F.P.V. cassa	544.968,11	271.076,24	0,00
								0,00	0,00	0,00
								4.924.702,59		

RESPONS. SERV. 3407 - Direzione Personale, Istruzione e Edilizia (segue)

MISSIONE	PROGRAMMA	TITOLO	MACROAGGR.	CODICE CAPITOLO	DENOMINAZIONE	RESIDUI PRESUNTI AL TERMINE DELL'ESERCIZIO PRECEDENTE QUELLO CUI SI RIFERISCE IL BILANCIO	PREVISIONI DEFINITIVE DELL'ANNO PRECEDENTE QUELLO CUI SI RIFERISCE IL BILANCIO	ASSESTATO DEL BILANCIO PLURIENNALE		
								Assestato dell'anno 2020	Assestato dell'anno 2021	Assestato dell'anno 2022
Totale PROGRAMMA 10 - Risorse umane						1.453.870,19	4.492.079,21	5.632.151,49	4.520.979,00	4.520.979,00
di cui già di cui F.P.V. cassa							0,00	544.968,11	271.076,24	0,00
Totale MISSIONE 1 - Servizi istituzionali, generali e di gestione						1.453.870,19	4.492.079,21	4.942.355,48	4.942.355,48	4.942.355,48
di cui già di cui F.P.V. cassa							0,00	544.968,11	271.076,24	0,00
di cui F.P.V. cassa								0,00	0,00	0,00
MISSIONE 4: Istruzione e diritto allo studio										
PROGRAMMA 2: Altri ordini di istruzione non universitaria										
TITOLO 1: Spese correnti										
MACROAGGREGATO 1: Redditi da lavoro dipendente										
4	2	1	1	1001312	Personale - edilizia scolastica - assegni familiari	2.954,33	9.904,58	953,00	953,00	953,00
di cui già imp. di cui F.P.V. cassa							0,00	0,00	0,00	0,00
4	2	1	1	1001340	Personale - edilizia scolastica - contributi	76.949,98	382.245,73	193.612,00	172.764,00	172.764,00
di cui già imp. di cui F.P.V. cassa							0,00	0,00	0,00	0,00
4	2	1	1	1001363	Personale - edilizia scolastica - retribuzioni	270.239,78	1.390.250,66	712.608,46	648.052,00	648.052,00
di cui già imp. di cui F.P.V. cassa							0,00	0,00	0,00	0,00
Totale MACROAGGREGATO 1 - Redditi da lavoro dipendente						350.144,09	1.782.400,97	907.173,46	821.769,00	821.769,00
di cui già di cui F.P.V. cassa							0,00	0,00	0,00	0,00
MACROAGGREGATO 2: Imposte e tasse a carico dell'ente										
4	2	1	2	1002921	Personale - edilizia scolastica - IRAP	27.850,87	125.697,88	65.415,02	55.162,00	55.162,00
di cui già imp. di cui F.P.V. cassa							0,00	0,00	0,00	0,00
Totale MACROAGGREGATO 2 - Imposte e tasse a carico dell'ente						27.850,87	125.697,88	65.415,02	55.162,00	55.162,00
di cui già di cui F.P.V. cassa							0,00	0,00	0,00	0,00
Totale TITOLO 1 - Spese correnti						377.994,96	1.908.098,85	972.588,48	876.931,00	876.931,00
di cui già di cui F.P.V. cassa							0,00	0,00	0,00	0,00

RESPONS. SERV. 3407 - Direzione Personale, Istruzione e Edilizia (segue)

MISSIONE	PROGRAMMA	TITOLO	MACROAGGR.	CODICE CAPITOLO	DENOMINAZIONE	RESIDUI PRESUNTI AL TERMINE DELL'ESERCIZIO PRECEDENTE QUELLO CUI SI RIFERISCE IL BILANCIO	PREVISIONI DEFINITIVE DELL'ANNO PRECEDENTE QUELLO CUI SI RIFERISCE IL BILANCIO	ASSESTATO DEL BILANCIO PLURIENNALE		
								Assestato dell'anno 2020	Assestato dell'anno 2021	Assestato dell'anno 2022
Totale PROGRAMMA 2 - Altri ordini di istruzione non universitaria						377.994,96	1.908.098,85	972.588,48	876.931,00	876.931,00
PROGRAMMA 6: Servizi ausiliari all'istruzione										
TITOLO 1: Spese correnti										
MACROAGGREGATO 1: Redditi da lavoro dipendente										
4	6	1	1	1001245	Personale - Ufficio diritto allo studio - retribuzioni	0,00	0,00	86.833,00	86.833,00	86.833,00
competenza di cui già imp. di cui F.P.V. cassa								0,00	0,00	0,00
4	6	1	1	1001246	Personale - Ufficio diritto allo studio - contributi	0,00	0,00	86.833,00	86.833,00	86.833,00
competenza di cui già imp. di cui F.P.V. cassa								0,00	0,00	0,00
Totale MACROAGGREGATO 1 - Redditi da lavoro dipendente						0,00	0,00	110.254,00	110.254,00	110.254,00
MACROAGGREGATO 2: Imposte e tasse a carico dell'ente										
4	6	1	2	1001248	Personale - Ufficio diritto allo studio - IRAP	0,00	0,00	7.421,00	7.421,00	7.421,00
competenza di cui già imp. di cui F.P.V. cassa								0,00	0,00	0,00
Totale MACROAGGREGATO 2 - Imposte e tasse a carico dell'ente						0,00	0,00	7.421,00	7.421,00	7.421,00
Totale TITOLO 1 - Spese correnti						0,00	0,00	117.675,00	117.675,00	117.675,00
Totale PROGRAMMA 6 - Servizi ausiliari all'istruzione						0,00	0,00	117.675,00	117.675,00	117.675,00
Totale MISSIONE 4 - Istruzione e diritto allo studio						377.994,96	1.908.098,85	1.090.263,48	994.606,00	994.606,00
competenza di cui già imp. di cui F.P.V. cassa								0,00	0,00	0,00
MISSIONE 5: Tutela e valorizzazione dei beni e attività culturali										
Totale MISSIONE 5 - Tutela e valorizzazione dei beni e attività culturali										

RESPONS. SERV. 3407 - Direzione Personale, Istruzione e Edilizia (segue)

MISSIONE	PROGRAMMA	TITOLO	MACROAGGR.	CODICE CAPITOLO	DENOMINAZIONE	RESIDUI PRESUNTI AL TERMINE DELL'ESERCIZIO PRECEDENTE QUELLO CUI SI RIFERISCE IL BILANCIO	PREVISIONI DEFINITIVE DELL'ANNO PRECEDENTE QUELLO CUI SI RIFERISCE IL BILANCIO	ASSESTATO DEL BILANCIO PLURIENNALE		
								Assestato dell'anno 2020	Assestato dell'anno 2021	Assestato dell'anno 2022
PROGRAMMA 2:										
TITOLO 1:										
MACROAGGREGATO 1:										
5	2	1	1	1001249	Personale - centro sistema bibliotecario - retribuzioni	0,00	0,00	50.820,00	50.820,00	50.820,00
					di cui già imp. di cui F.P.V.		0,00	0,00	0,00	0,00
					cassa		0,00	50.820,00	0,00	0,00
5	2	1	1	1001250	Personale - centro sistema bibliotecario - contributi	0,00	0,00	13.515,00	13.515,00	13.515,00
					di cui già imp. di cui F.P.V.		0,00	0,00	0,00	0,00
					cassa		0,00	13.515,00	0,00	0,00
								13.515,00	0,00	0,00
Totale MACROAGGREGATO 1 - Redditi da lavoro dipendente								64.335,00	64.335,00	64.335,00
					competenza di cui già di cui F.P.V. cassa	0,00	0,00	0,00	0,00	0,00
MACROAGGREGATO 2:										
Imposte e tasse a carico dell'ente										
5	2	1	2	1001252	Personale - centro sistema bibliotecario - IRAP	0,00	0,00	4.320,00	4.320,00	4.320,00
					di cui già imp. di cui F.P.V.		0,00	0,00	0,00	0,00
					cassa		0,00	4.320,00	0,00	0,00
Totale MACROAGGREGATO 2 - Imposte e tasse a carico dell'ente								4.320,00	4.320,00	4.320,00
					competenza di cui già di cui F.P.V. cassa	0,00	0,00	0,00	0,00	0,00
Totale TITOLO 1 - Spese correnti										
					competenza di cui già di cui F.P.V. cassa	0,00	0,00	68.655,00	68.655,00	68.655,00
Totale PROGRAMMA 2 - Attività culturali e interventi diversi nel settore culturale								68.655,00	68.655,00	68.655,00
					competenza di cui già di cui F.P.V. cassa	0,00	0,00	0,00	0,00	0,00
Totale MISSIONE 5 - Tutela e valorizzazione dei beni e attività culturali										
					competenza di cui già di cui F.P.V. cassa	0,00	0,00	68.655,00	68.655,00	68.655,00
MISSIONE 12:										
Diritti sociali, politiche sociali e famiglia										
PROGRAMMA 4:										
Interventi per soggetti a rischio di esclusione sociale										
TITOLO 1:										
MACROAGGREGATO 1:										
					Spese correnti					
					Redditi da lavoro dipendente					
Totale MISSIONE 5 - Tutela e valorizzazione dei beni e attività culturali								68.655,00	68.655,00	68.655,00
					competenza di cui già di cui F.P.V. cassa	0,00	0,00	0,00	0,00	0,00

RESPONS. SERV. 3407 - Direzione Personale, Istruzione e Edilizia (segue)

MISSIONE	PROGRAMMA	TITOLO	MACROAGGR.	CODICE CAPITOLO	DENOMINAZIONE	RESIDUI PRESUNTI AL TERMINE DELL'ESERCIZIO PRECEDENTE QUELLO CUI SI RIFERISCE IL BILANCIO	PREVISIONI DEFINITIVE DELL'ANNO PRECEDENTE QUELLO CUI SI RIFERISCE IL BILANCIO	ASSESTATO DEL BILANCIO PLURIENNALE				
								Assestato dell'anno 2020	Assestato dell'anno 2021	Assestato dell'anno 2022		
12	4	1	1	1001353	Personale - pari opportunità - contributi	0,00	0,00	20.056,00	20.056,00	20.056,00	0,00	0,00
								0,00	0,00	0,00	0,00	0,00
								20.056,00				
12	4	1	1	1001417	Personale - pari opportunità - retribuzioni	0,00	0,00	68.530,00	68.530,00	68.530,00	0,00	0,00
								0,00	0,00	0,00	0,00	0,00
								68.530,00				
								68.530,00				
					Totale MACROAGGREGATO 1 - Redditi da lavoro dipendente	0,00	0,00	88.586,00	88.586,00	88.586,00	0,00	0,00
								0,00	0,00	0,00	0,00	0,00
								88.586,00				
					MACROAGGREGATO 2: Imposte e tasse a carico dell'ente	0,00	0,00	5.944,00	5.944,00	5.944,00	0,00	0,00
12	4	1	2	1000440	Personale - pari opportunità - IRAP	0,00	0,00	5.944,00	5.944,00	5.944,00	0,00	0,00
								0,00	0,00	0,00	0,00	0,00
								0,00	0,00	0,00	0,00	0,00
								5.944,00				
					Totale MACROAGGREGATO 2 - Imposte e tasse a carico dell'ente	0,00	0,00	5.944,00	5.944,00	5.944,00	0,00	0,00
								0,00	0,00	0,00	0,00	0,00
								5.944,00				
					Totale TITOLO 1 - Spese correnti	0,00	0,00	94.530,00	94.530,00	94.530,00	0,00	0,00
								0,00	0,00	0,00	0,00	0,00
								94.530,00				
					Totale PROGRAMMA 4 - Interventi per soggetti a rischio di esclusione sociale	0,00	0,00	94.530,00	94.530,00	94.530,00	0,00	0,00
								0,00	0,00	0,00	0,00	0,00
								94.530,00				
					Totale MISSIONE 12 - Diritti sociali, politiche sociali e famiglia	0,00	0,00	94.530,00	94.530,00	94.530,00	0,00	0,00
								0,00	0,00	0,00	0,00	0,00
								94.530,00				
					MISSIONE 14: Sviluppo economico e competitività	0,00	0,00	10.000,00	10.000,00	10.000,00	0,00	0,00
					PROGRAMMA 1: Industria PMI e Artigianato	0,00	0,00	10.000,00	10.000,00	10.000,00	0,00	0,00
					TITOLO 1: Spese correnti	0,00	0,00	10.000,00	10.000,00	10.000,00	0,00	0,00
					MACROAGGREGATO 3: Acquisto di beni e servizi	0,00	0,00	15.000,00	15.000,00	15.000,00	0,00	0,00
14	1	1	3	1000637	Spese di funzionamento della struttura della Commissione Provinciale Espropri	8.920,00	10.000,00	10.000,00	10.000,00	10.000,00	0,00	0,00
								0,00	0,00	0,00	0,00	0,00
								0,00	0,00	0,00	0,00	0,00

RESPONS. SERV. 3407 - Direzione Personale, Istruzione e Edilizia (segue)

MISSIONE	PROGRAMMA	TITOLO	MACROAGGR.	CODICE CAPITOLO	DENOMINAZIONE	RESIDUI PRESUNTI AL TERMINE DELL'ESERCIZIO PRECEDENTE QUELLO CUI SI RIFERISCE IL BILANCIO	PREVISIONI DEFINITIVE DELL'ANNO PRECEDENTE QUELLO CUI SI RIFERISCE IL BILANCIO	ASSESTATO DEL BILANCIO PLURIENNALE			
								Assestato dell'anno 2020	Assestato dell'anno 2021	Assestato dell'anno 2022	
Totale MACROAGGREGATO 3 - Acquisto di beni e servizi								10.000,00	10.000,00	10.000,00	10.000,00
					competenza di cui già di cui F.P.V. cassa	8.920,00	10.000,00	10.000,00	10.000,00	10.000,00	10.000,00
					Totale TITOLO 1 - Spese correnti	8.920,00	10.000,00	10.000,00	10.000,00	10.000,00	10.000,00
					Totale PROGRAMMA 1 - Industria PMI e Artigianato	8.920,00	10.000,00	10.000,00	10.000,00	10.000,00	10.000,00
					Totale MISSIONE 14 - Sviluppo economico e competitività	8.920,00	10.000,00	10.000,00	10.000,00	10.000,00	10.000,00
					Totale RESPONS. 3407 - Direzione Personale, Istruzione e Edilizia	1.840.785,15	6.410.178,06	7.400.700,36	6.110.146,48	6.110.146,48	6.110.146,48
								544.968,11	271.076,24	0,00	0,00
								0,00	0,00	0,00	0,00
								6.698.251,46	0,00	0,00	0,00

RESPONS. SERV. 3413 - Servizio Edilizia

MISSIONE	PROGRAMMA	TITOLO	MACROAGGR.	CODICE CAPITOLO	DENOMINAZIONE	RESIDUI PRESUNTI AL TERMINE DELL'ESERCIZIO PRECEDENTE QUELLO CUI SI RIFERISCE IL BILANCIO	PREVISIONI DEFINITIVE DELL'ANNO PRECEDENTE QUELLO CUI SI RIFERISCE IL BILANCIO	ASSESTATO DEL BILANCIO PLURIENNALE		
								Assestato dell'anno 2020	Assestato dell'anno 2021	Assestato dell'anno 2022
MISSIONE 1:										
PROGRAMMA 1:										
TITOLO 2:										
1	1	2	2	2002709	Interventi straordin. manutenzione edifici di proprietà	4.695,43	60.000,00	34.000,00	0,00	0,00
					competenza di cui già imp. di cui F.P.V. cassa			0,00 0,00 0,00 0,00		0,00 0,00 0,00 0,00
Totale MACROAGGREGATO 2 - Investimenti fissi lordi						4.695,43	60.000,00	34.000,00	0,00	0,00
Totale TITOLO 2 - Spese in conto capitale										
					competenza di cui già di cui F.P.V. cassa			0,00 0,00 0,00 0,00		0,00 0,00 0,00 0,00
Totale PROGRAMMA 1 - Organi istituzionali						4.695,43	60.000,00	34.000,00	0,00	0,00
PROGRAMMA 5:										
TITOLO 1:										
MACROAGGREGATO 3:										
1	5	1	3	1000712	Acquisti per gestione diretta manutenzioni edili	24.412,04	40.000,00	20.000,00	20.000,00	20.000,00
					competenza di cui già imp. di cui F.P.V. cassa			0,00 0,00 0,00 25.000,00		0,00 0,00 0,00 0,00
1	5	1	3	1000718	Global Service - prestazioni a canone	529.389,57	600.000,00	779.000,00	829.000,00	829.000,00
					competenza di cui già imp. di cui F.P.V. cassa			300.000,00 0,00 0,00 780.000,00		0,00 0,00 0,00 0,00
1	5	1	3	1000720	Manutenzioni e riparazioni edili e impiantistiche	25.083,47	30.000,00	10.000,00	10.000,00	10.000,00
					competenza di cui già imp. di cui F.P.V. cassa			4.290,00 0,00 0,00 25.180,00		0,00 0,00 0,00 0,00
Totale MACROAGGREGATO 3 - Acquisto di beni e servizi						578.885,08	670.000,00	809.000,00	859.000,00	859.000,00
					competenza di cui già di cui F.P.V. cassa			304.290,00 0,00 0,00 830.180,00		0,00 0,00 0,00 0,00

RESPONS. SERV. 3413 - Servizio Edilizia (segue)

MISSIONE	PROGRAMMA	TITOLO	MACROAGGR.	CODICE CAPITOLO	DENOMINAZIONE	RESIDUI PRESUNTI AL TERMINE DELL'ESERCIZIO PRECEDENTE QUELLO CUI SI RIFERISCE IL BILANCIO	PREVISIONI DEFINITIVE DELL'ANNO PRECEDENTE QUELLO CUI SI RIFERISCE IL BILANCIO	ASSESTATO DEL BILANCIO PLURIENNALE		
								Assestato dell'anno 2020	Assestato dell'anno 2021	Assestato dell'anno 2022
Totale TITOLO 1 - Spese correnti						578.885,08	670.000,00	809.000,00	859.000,00	859.000,00
di cui già								304.290,00	0,00	0,00
di cui F.P.V.							0,00	0,00	0,00	0,00
cassa								830.180,00		
Totale PROGRAMMA 5 - Gestione dei beni demaniali e patrimoniali						578.885,08	670.000,00	809.000,00	859.000,00	859.000,00
di cui già								304.290,00	0,00	0,00
di cui F.P.V.							0,00	0,00	0,00	0,00
cassa								830.180,00		
Totale MISSIONE 1 - Servizi istituzionali, generali e di gestione						583.580,51	730.000,00	843.000,00	859.000,00	859.000,00
di cui già								304.290,00	0,00	0,00
di cui F.P.V.							0,00	0,00	0,00	0,00
cassa								830.180,00		
MISSIONE 4: Istruzione e diritto allo studio										
PROGRAMMA 2: Altri ordini di istruzione non universitaria										
TITOLO 1: Spese correnti										
MACROAGGREGATO 3: Acquisto di beni e servizi										
4	2	1	3	1000751	Global Service - prestazioni a canone - scuole	3.062.267,88	4.850.000,00	3.321.000,00	3.321.000,00	3.321.000,00
di cui già imp.								3.240.302,45	0,00	0,00
di cui F.P.V.							0,00	0,00	0,00	0,00
cassa								3.100.000,00		
4	2	1	3	1002985	Attività propedeutiche alla progettazione e direzione lavori	74.055,09	100.000,00	169.055,09	0,00	0,00
di cui già imp.								0,00	0,00	0,00
di cui F.P.V.							0,00	0,00	0,00	0,00
cassa								145.000,00		
Totale MACROAGGREGATO 3 - Acquisto di beni e servizi						3.136.322,97	4.950.000,00	3.490.055,09	3.321.000,00	3.321.000,00
di cui già								3.240.302,45	0,00	0,00
di cui F.P.V.							0,00	0,00	0,00	0,00
cassa								3.245.000,00		
Totale TITOLO 1 - Spese correnti						3.136.322,97	4.950.000,00	3.490.055,09	3.321.000,00	3.321.000,00
di cui già								3.240.302,45	0,00	0,00
di cui F.P.V.							0,00	0,00	0,00	0,00
cassa								3.245.000,00		
TITOLO 2: Spese in conto capitale										
MACROAGGREGATO 2: Investimenti fissi lordi										
4	2	2	2	2000956	Incarichi di progettazione (finanziamento MIT)	0,00	0,00	476.000,00	0,00	0,00
di cui già imp.								0,00	0,00	0,00
di cui F.P.V.							0,00	0,00	0,00	0,00
cassa								476.000,00		
4	2	2	2	2002365	Lavori istituti scolastici previsti nel piano annuale delle oo.pp.	517.526,05	1.616.742,65	1.058.263,64	754.953,18	0,00
di cui già imp.								763.847,17	754.953,18	0,00
di cui F.P.V.							0,00	0,00	0,00	0,00
cassa								1.194.819,99		

RESPONS. SERV. 3413 - Servizio Edilizia (segue)

MISSIONE	PROGRAMMA	TITOLO	MACROAGGR.	CODICE CAPITOLO	DENOMINAZIONE	RESIDUI PRESUNTI AL TERMINE DELL'ESERCIZIO PRECEDENTE QUELLO CUI SI RIFERISCE IL BILANCIO	PREVISIONI DEFINITIVE DELL'ANNO PRECEDENTE QUELLO CUI SI RIFERISCE IL BILANCIO	ASSESTATO DEL BILANCIO PLURIENNALE		
								Assestato dell'anno 2020	Assestato dell'anno 2021	Assestato dell'anno 2022
4	2	2	2	2002370	Lavori di straordinaria manutenzione edifici scolastici	0,00	0,00	845.500,00	0,00	0,00
								0,00	0,00	0,00
								0,00	0,00	0,00
								845.500,00		
4	2	2	2	2002726	L. 128/2013 manutenzione edifici scolastici (cap E 4002697)	390.000,00	390.000,00	1.840.000,00	3.756.240,67	515.000,00
								828.267,56	517.800,00	0,00
								0,00	0,00	0,00
								1.723.000,00		
4	2	2	2	2002931	UTILIZZO QUOTA DI ALIENAZIONE IMMOBILI per manutenzione istituti scolastici	996.470,67	1.716.511,30	1.605.780,98	967.094,79	0,00
								924.964,57	730.535,46	0,00
								0,00	0,00	0,00
								1.752.402,45		
4	2	2	2	2002938	Interventi di manutenzione su edifici scolastici (Bando periferie)	4.162.867,89	5.706.000,00	6.052.214,68	3.532.749,31	1.357.159,96
								3.147.250,73	3.532.749,27	1.357.159,96
								0,00	0,00	0,00
								6.480.666,87		
4	2	2	2	2002955	incarichi di progettazione (finanziato da avanzo)	0,00	0,00	135.000,00	0,00	0,00
								0,00	0,00	0,00
								0,00	0,00	0,00
								135.000,00		
Totale MACROAGGREGATO 2 - Investimenti fissi lordi						6.066.864,61	9.429.253,95	12.012.759,30	9.011.037,95	1.872.159,96
								5.664.330,03	5.536.037,91	1.357.159,96
								0,00	0,00	0,00
								12.607.389,31		
MACROAGGREGATO 5:										
4	2	2	5	4002731	Altre spese in conto capitale FPV - UTILIZZO QUOTA DI ALIENAZIONE IMMOBILI per manutenzione istituti scolastici	0,00	2.065.373,81	967.094,79	0,00	0,00
								0,00	0,00	0,00
								967.094,79	0,00	0,00
								0,00	0,00	0,00
Totale MACROAGGREGATO 5 - Altre spese in conto capitale						0,00	2.065.373,81	967.094,79	0,00	0,00
								0,00	0,00	0,00
								967.094,79	0,00	0,00
								0,00		
Totale TITOLO 2 - Spese in conto capitale						6.066.864,61	11.494.627,76	12.979.854,09	9.011.037,95	1.872.159,96
								5.664.330,03	5.536.037,91	1.357.159,96
								967.094,79	0,00	0,00
								12.607.389,31		
Totale PROGRAMMA 2 - Altri ordini di istruzione non universitaria						9.203.187,58	16.444.627,76	16.469.909,18	12.332.037,95	5.193.159,96
								8.904.632,48	5.536.037,91	1.357.159,96
								967.094,79	0,00	0,00
								15.852.389,31		

RESPONS. SERV. 3413 - Servizio Edilizia (segue)

MISSIONE	PROGRAMMA	TITOLO	MACROAGR.	CODICE CAPITOLO	DENOMINAZIONE	RESIDUI PRESUNTI AL TERMINE DELL'ESERCIZIO PRECEDENTE QUELLO CUI SI RIFERISCE IL BILANCIO	PREVISIONI DEFINITIVE DELL'ANNO PRECEDENTE QUELLO CUI SI RIFERISCE IL BILANCIO	ASSESTATO DEL BILANCIO PLURIENNALE				
								Assestato dell'anno 2020	Assestato dell'anno 2021	Assestato dell'anno 2022		
Totale MISSIONE 4 - Istruzione e diritto allo studio								16.469.909,18	12.332.037,95	5.193.159,96		
di cui già								8.904.632,48	5.536.037,91	1.357.159,96		
di cui F.P.V.								967.094,79	0,00	0,00		
cassa								15.852.389,31				
MISSIONE 50:												
PROGRAMMA 1:												
TITOLO 1:												
MACROAGGREGATO 7:												
50	1	1	7	1001242	Interessi passivi							
Debito pubblico												
Quota interessi ammortamento mutui e prestiti obbligazionari												
Spese correnti												
Interessi passivi												
50	1	1	7	1002738	Interessi passivi	12.422,90	166.221,54	152.570,88	138.445,17	123.211,41		
di cui già imp.								0,00	0,00	0,00	0,00	0,00
di cui F.P.V.								0,00	0,00	0,00	0,00	0,00
cassa								152.570,88				
Interessi passivi												
50	1	1	7	1002738	Interessi passivi	63.577,13	129.664,79	119.433,69	108.815,75	97.796,32		
di cui già imp.								0,00	0,00	0,00	0,00	0,00
di cui F.P.V.								0,00	0,00	0,00	0,00	0,00
cassa								119.433,69				
Totale MACROAGGREGATO 7 - Interessi passivi								295.886,33	272.004,57	221.007,73		
di cui già								0,00	0,00	0,00		
di cui F.P.V.								0,00	0,00	0,00		
cassa								272.004,57				
Totale TITOLO 1 - Spese correnti								295.886,33	247.260,92	221.007,73		
di cui già								0,00	0,00	0,00		
di cui F.P.V.								0,00	0,00	0,00		
cassa								272.004,57				
Totale PROGRAMMA 1 - Quota interessi ammortamento mutui e prestiti obbligazionari								295.886,33	247.260,92	221.007,73		
di cui già								0,00	0,00	0,00		
di cui F.P.V.								0,00	0,00	0,00		
cassa								272.004,57				
Totale MISSIONE 50 - Debito pubblico								295.886,33	247.260,92	221.007,73		
di cui già								0,00	0,00	0,00		
di cui F.P.V.								0,00	0,00	0,00		
cassa								272.004,57				
Totale RESPONS. 3413 - Servizio Edilizia								17.470.514,09	13.438.298,87	6.273.167,69		
di cui già								9.208.922,48	5.536.037,91	1.357.159,96		
di cui F.P.V.								967.094,79	0,00	0,00		
cassa								16.954.573,88				

RESPONS. SERV. 3417 - Servizio Istruzione pari opportunità e sviluppo sociale

MISSIONE	PROGRAMMA	TITOLO	MACROAGGR.	CODICE CAPITOLO	DENOMINAZIONE	RESIDUI PRESUNTI AL TERMINE DELL'ESERCIZIO PRECEDENTE QUELLO CUI SI RIFERISCE IL BILANCIO	PREVISIONI DEFINITIVE DELL'ANNO PRECEDENTE QUELLO CUI SI RIFERISCE IL BILANCIO	ASSESTATO DEL BILANCIO PLURIENNALE		
								Assestato dell'anno 2020	Assestato dell'anno 2021	Assestato dell'anno 2022
MISSIONE 4:										
PROGRAMMA 2:										
TITOLO 1:										
MACROAGGREGATO 3:										
4	2	1	3	1000299	Spese correnti Acquisto di beni e servizi Centro sistema bibliotecario	3.610,20	0,00	0,00	0,00	0,00
4	2	1	3	1001012	Trasporto alunni disabili scuola media superiore (rif cap E 2002544)	370.785,49	947.919,11	665.555,19	0,00	0,00
4	2	1	3	1002984	Prestazione di servizi nell'ambito del progetto per l'inclusione e integrazione di bambini Rom Sinti e Caminanti	10.709,80	14.120,00	11.471,86	0,00	0,00
4	2	1	3	1002987	Servizio aggiuntivo trasporto scolastico URBANO a seguito crollo Ponte Morandi	0,00	0,00	11.468,56	0,00	0,00
4	2	1	3	1002988	Servizio aggiuntivo trasporto scolastico EXTRAURBANO a seguito crollo Ponte Morandi	0,00	853.631,47	0,00	0,00	0,00
Totale MACROAGGREGATO 3 - Acquisto di beni e servizi						385.105,49	2.380.854,58	677.027,05	0,00	0,00
MACROAGGREGATO 4:							0,00	0,00	0,00	0,00
Trasferimenti correnti										
4	2	1	4	1001034	Trasferimenti a istituti scolastici per inserimento studenti in situazione di svantaggio (rif cap E 2001466)	480.079,66	1.465.500,00	862.196,66	0,00	0,00
4	2	1	4	1002740	Trasferimenti a famiglie per studenti in situazione di svantaggio (rif cap E 2001466)	2.615,50	0,00	541.835,00	0,00	0,00
4	2	1	4	1002804	trasferimenti ad amministrazioni locali - istruzione	39.600,00	0,00	2.615,50	0,00	0,00
							1.830,85	0,00	0,00	0,00
							0,00	0,00	0,00	0,00
							0,00	0,00	0,00	0,00
							0,00	27.720,00	0,00	0,00

RESPONS. SERV. 3417 - Servizio Istruzione pari opportunità e sviluppo sociale (segue)

MISSIONE	PROGRAMMA	TITOLO	MACROAGGR	CODICE CAPITOLO	DENOMINAZIONE	RESIDUI PRESUNTI AL TERMINE DELL'ESERCIZIO PRECEDENTE QUELLO CUI SI RIFERISCE IL BILANCIO	PREVISIONI DEFINITIVE DELL'ANNO PRECEDENTE QUELLO CUI SI RIFERISCE IL BILANCIO	ASSESTATO DEL BILANCIO PLURIENNALE			
								Assestato dell'anno 2020	Assestato dell'anno 2021	Assestato dell'anno 2022	
4	2	1	4	1002977	Trasferimenti ai comuni per trasporto disabili (rif cap E 2001466)	41.830,41	120.000,00	124.500,00	0,00	0,00	0,00
							competenza di cui già imp. di cui F.P.V. cassa	0,00	0,00	0,00	0,00
4	2	1	4	1002982	Contributi a istituti scolastici nell'ambito del progetto per l'inclusione e integrazione di bambini Rom Sinti e Caminanti	10.000,00	10.000,00	7.000,00	0,00	0,00	0,00
							competenza di cui già imp. di cui F.P.V. cassa	0,00	0,00	0,00	0,00
4	2	1	4	1002983	Trasferimenti ai comuni nell'ambito del progetto per l'inclusione e integrazione di bambini Rom Sinti e Caminanti	59.227,00	48.000,00	62.333,00	0,00	0,00	0,00
							competenza di cui già imp. di cui F.P.V. cassa	0,00	0,00	0,00	0,00
							competenza di cui già imp. di cui F.P.V. cassa	38.991,90	0,00	0,00	0,00
					Totale MACROAGGREGATO 4 - Trasferimenti correnti	633.352,57	1.649.500,00	1.058.645,16	0,00	0,00	0,00
							di cui già imp. di cui F.P.V. cassa	0,00	0,00	0,00	0,00
							competenza di cui già imp. di cui F.P.V. cassa	740.377,75	0,00	0,00	0,00
					MACROAGGREGATO 10: Altre spese correnti						
4	2	1	10	1002800	Fondo pluriennale vincolato Missione 04 Programma 02	0,00	1.266.335,00	0,00	0,00	0,00	0,00
							competenza di cui già imp. di cui F.P.V. cassa	0,00	0,00	0,00	0,00
					Totale MACROAGGREGATO 10 - Altre spese correnti	0,00	1.266.335,00	0,00	0,00	0,00	0,00
							competenza di cui già imp. di cui F.P.V. cassa	0,00	0,00	0,00	0,00
					Totale TITOLO 1 - Spese correnti	1.018.458,06	5.296.689,58	1.735.672,21	0,00	0,00	0,00
							competenza di cui già imp. di cui F.P.V. cassa	0,00	0,00	0,00	0,00
					Totale PROGRAMMA 2 - Altri ordini di istruzione non universitaria	1.018.458,06	5.296.689,58	1.735.672,21	0,00	0,00	0,00
							competenza di cui già imp. di cui F.P.V. cassa	0,00	0,00	0,00	0,00
					PROGRAMMA 6: Servizi ausiliari all'istruzione						
					TITOLO 1: Spese correnti						
					MACROAGGREGATO 3: Acquisto di beni e servizi						
4	6	1	3	1000818	partecipazione a manifestazioni con istituti scolastici	0,00	0,00	5.000,00	0,00	0,00	0,00
							competenza di cui già imp. di cui F.P.V. cassa	0,00	0,00	0,00	0,00
							competenza di cui già imp. di cui F.P.V. cassa	5.000,00	0,00	0,00	0,00

RESPONS. SERV. 3417 - Servizio Istruzione pari opportunità e sviluppo sociale (segue)

MISSIONE	PROGRAMMA	TITOLO	MACROAGGR.	CODICE CAPITOLO	DENOMINAZIONE	RESIDUI PRESUNTI AL TERMINE DELL'ESERCIZIO PRECEDENTE QUELLO CUI SI RIFERISCE IL BILANCIO	PREVISIONI DEFINITIVE DELL'ANNO PRECEDENTE QUELLO CUI SI RIFERISCE IL BILANCIO	ASSESTATO DEL BILANCIO PLURIENNALE				
								Assestato dell'anno 2020	Assestato dell'anno 2021	Assestato dell'anno 2022		
Totale MACROAGGREGATO 3 - Acquisto di beni e servizi							0,00	competenza di cui già di cui F.P.V. cassa	0,00 0,00 0,00 5.000,00	0,00 0,00 0,00 0,00	0,00 0,00 0,00 0,00	
MACROAGGREGATO 4: Trasferimenti correnti												
4	6	1	4	1000817	Contributo attività ANED per iniziative scolastiche	0,00	competenza di cui già imp. di cui F.P.V. cassa	0,00 0,00 0,00 5.000,00	0,00 0,00 0,00 0,00	0,00 0,00 0,00 0,00	0,00 0,00 0,00 0,00	
Totale MACROAGGREGATO 4 - Trasferimenti correnti							0,00	competenza di cui già di cui F.P.V. cassa	0,00 0,00 0,00 5.000,00	0,00 0,00 0,00 0,00	0,00 0,00 0,00 0,00	0,00 0,00 0,00 0,00
Totale TITOLO 1 - Spese correnti							0,00	competenza di cui già di cui F.P.V. cassa	0,00 0,00 0,00 10.000,00	0,00 0,00 0,00 0,00	0,00 0,00 0,00 0,00	0,00 0,00 0,00 0,00
Totale PROGRAMMA 6 - Servizi ausiliari all'istruzione							0,00	competenza di cui già di cui F.P.V. cassa	0,00 0,00 0,00 10.000,00	0,00 0,00 0,00 0,00	0,00 0,00 0,00 0,00	0,00 0,00 0,00 0,00
Totale MISSIONE 4 - Istruzione e diritto allo studio							1.018.458,06	competenza di cui già di cui F.P.V. cassa	5.296.689,58 1.745.672,21 0,00 1.266.335,00 1.512.636,58	0,00 0,00 0,00 0,00 0,00	0,00 0,00 0,00 0,00 0,00	0,00 0,00 0,00 0,00 0,00
MISSIONE 5: Tutela e valorizzazione dei beni e attività culturali												
PROGRAMMA 2: Attività culturali e interventi diversi nel settore culturale												
TITOLO 1: Spese correnti												
MACROAGGREGATO 3: Acquisto di beni e servizi												
5	2	1	3	1001037	Centro sistema bibliotecario	0,00	competenza di cui già imp. di cui F.P.V. cassa	0,00 0,00 0,00 300,00	0,00 0,00 0,00 0,00	0,00 0,00 0,00 0,00	0,00 0,00 0,00 300,00	
Totale MACROAGGREGATO 3 - Acquisto di beni e servizi							0,00	competenza di cui già di cui F.P.V. cassa	0,00 0,00 0,00 300,00	0,00 0,00 0,00 0,00	0,00 0,00 0,00 0,00	0,00 0,00 0,00 0,00
Totale TITOLO 1 - Spese correnti							0,00	competenza di cui già di cui F.P.V. cassa	0,00 0,00 0,00 300,00	0,00 0,00 0,00 0,00	0,00 0,00 0,00 0,00	0,00 0,00 0,00 0,00

RESPONS. SERV. 3417 - Servizio Istruzione pari opportunità e sviluppo sociale (segue)

MISSIONE	PROGRAMMA	TITOLO	MACROAGGR.	CODICE CAPITOLO	DENOMINAZIONE	RESIDUI PRESUNTI AL TERMINE DELL'ESERCIZIO PRECEDENTE QUELLO CUI SI RIFERISCE IL BILANCIO	PREVISIONI DEFINITIVE DELL'ANNO PRECEDENTE QUELLO CUI SI RIFERISCE IL BILANCIO	ASSESTATO DEL BILANCIO PLURIENNALE			
								Assestato dell'anno 2020	Assestato dell'anno 2021	Assestato dell'anno 2022	
Totale PROGRAMMA 2 - Attività culturali e interventi diversi nel settore culturale							0,00	0,00	300,00	300,00	300,00
di cui già di cui F.P.V. cassa							0,00	0,00	0,00	0,00	0,00
Totale MISSIONE 5 - Tutela e valorizzazione dei beni e attività culturali							0,00	0,00	300,00	300,00	300,00
di cui già di cui F.P.V. cassa							0,00	0,00	0,00	0,00	0,00
Totale RESPONS. 3417 - Servizio Istruzione pari opportunità e sviluppo sociale							1.018.458,06	5.296.689,58	1.745.972,21	300,00	300,00
di cui già di cui F.P.V. cassa							1.266.335,00	0,00	0,00	0,00	0,00
							1.512.936,58	0,00	0,00	0,00	0,00

RESPONS. SERV. 3452 - Servizio Personale e relazioni sindacali

MISSIONE	PROGRAMMA	TITOLO	MACROAGGR.	CODICE CAPITOLO	DENOMINAZIONE	RESIDUI PRESUNTI AL TERMINE DELL'ESERCIZIO PRECEDENTE QUELLO CUI SI RIFERISCE IL BILANCIO	PREVISIONI DEFINITIVE DELL'ANNO PRECEDENTE QUELLO CUI SI RIFERISCE IL BILANCIO	ASSESTATO DEL BILANCIO PLURIENNALE		
								Assestato dell'anno 2020	Assestato dell'anno 2021	Assestato dell'anno 2022
MISSIONE 1:										
PROGRAMMA 2:										
TITOLO 1:										
MACROAGGREGATO 4:										
1	2	1	4	1000474	Contributi ed erogazioni diverse	0,00	competenza di cui già imp. di cui F.P.V. cassa	0,00 0,00 0,00 0,00	0,00 0,00 0,00 0,00	0,00 0,00 0,00 0,00
Totale MACROAGGREGATO 4 - Trasferimenti correnti						0,00	5.000,00	0,00	0,00	0,00
Totale TITOLO 1 - Spese correnti										
Totale PROGRAMMA 2 - Segreteria generale						0,00	5.000,00	0,00	0,00	0,00
PROGRAMMA 10:										
TITOLO 1:										
MACROAGGREGATO 3:										
1	10	1	3	1000608	Servizi di sorveglianza sanitaria e sicurezza	39.722,27	competenza di cui già imp. di cui F.P.V. cassa	36.000,00 0,00 0,00 0,00	32.000,00 0,00 0,00 0,00	32.000,00 0,00 0,00 0,00
1	10	1	3	1000614	Formazione personale	12.440,00	competenza di cui già imp. di cui F.P.V. cassa	60.000,00 0,00 0,00 0,00	53.410,00 20.000,00 0,00 0,00	20.000,00 20.000,00 0,00 0,00
1	10	1	3	1000616	Spese per concorsi	23.283,24	competenza di cui già imp. di cui F.P.V. cassa	25.400,00 0,00 0,00 0,00	0,00 0,00 0,00 0,00	0,00 0,00 0,00 0,00
1	10	1	3	1002765	Indennità di missione	7.890,51	competenza di cui già imp. di cui F.P.V. cassa	30.000,00 0,00 0,00 0,00	10.000,00 20.000,00 0,00 0,00	20.000,00 20.000,00 0,00 0,00

RESPONS. SERV. 3452 - Servizio Personale e relazioni sindacali (segue)

MISSIONE	PROGRAMMA	TITOLO	MACROAGGR.	CODICE CAPITOLO	DENOMINAZIONE	RESIDUI PRESUNTI AL TERMINE DELL'ESERCIZIO PRECEDENTE QUELLO CUI SI RIFERISCE IL BILANCIO	PREVISIONI DEFINITIVE DELL'ANNO PRECEDENTE QUELLO CUI SI RIFERISCE IL BILANCIO	ASSESTATO DEL BILANCIO PLURIENNALE		
								Assestato dell'anno 2020	Assestato dell'anno 2021	Assestato dell'anno 2022
Totale MACROAGGREGATO 3 - Acquisto di beni e servizi						83.336,02	151.400,00	82.000,00	72.000,00	72.000,00
MACROAGGREGATO 4: Trasferimenti correnti										
1	10	1	4	1002808	Tirocini formativi	0,00	0,00	113.910,00	0,00	0,00
Totale MACROAGGREGATO 4 - Trasferimenti correnti						0,00	0,00	10.000,00	0,00	0,00
MACROAGGREGATO 9: Rimborsi e poste correttive delle entrate										
1	10	1	9	1000295	Rimborso ad enti locali per mobilità dipendenti (DPCM 325/1988 e 428/1989)	0,00	42.000,00	16.500,00	16.500,00	16.500,00
1	10	1	9	1002768	Rimborso retribuzioni personale comandato	919,78	0,00	0,00	0,00	0,00
Totale MACROAGGREGATO 9 - Rimborsi e poste correttive delle entrate						919,78	42.000,00	16.500,00	16.500,00	16.500,00
Totale TITOLO 1 - Spese correnti						84.255,80	193.400,00	108.500,00	88.500,00	88.500,00
Totale PROGRAMMA 10 - Risorse umane						84.255,80	193.400,00	108.500,00	88.500,00	88.500,00
Totale MISSIONE 1 - Servizi istituzionali, generali e di gestione						84.255,80	198.400,00	108.500,00	88.500,00	88.500,00

RESPONS. SERV. 3452 - Servizio Personale e relazioni sindacali (segue)

Totale RESPONS. 3452 - Servizio Personale e relazioni sindacali	84.255,80	competenza	108.500,00	88.500,00	88.500,00
		di cui già	12.500,00	0,00	0,00
		di cui F.P.V.	0,00	0,00	0,00
		cassa	140.410,00		

RESPONS. SERV. 4004 - SDG - Segreteria Generale

MISSIONE	PROGRAMMA	TITOLO	MACROAGGR.	CODICE CAPITOLO	DENOMINAZIONE	RESIDUI PRESUNTI AL TERMINE DELL'ESERCIZIO PRECEDENTE QUELLO CUI SI RIFERISCE IL BILANCIO	PREVISIONI DEFINITIVE DELL'ANNO PRECEDENTE QUELLO CUI SI RIFERISCE IL BILANCIO	ASSESTATO DEL BILANCIO PLURIENNALE		
								Assestato dell'anno 2020	Assestato dell'anno 2021	Assestato dell'anno 2022
MISSIONE 1: Servizi istituzionali, generali e di gestione										
PROGRAMMA 1: Organi istituzionali										
TITOLO 1: Spese correnti										
MACROAGGREGATO 3: Acquisto di beni e servizi										
1	1	1	3	1000190	Manutenzione sala consiglio	0,00	5.000,00	0,00	0,00	0,00
1	1	1	3	1000192	Rimborsi spese attività consiglio metropolitano	552,20	8.000,00	3.000,00	3.000,00	3.000,00
1	1	1	3	1000204	Compenso revisori	141.084,13	85.000,00	85.000,00	85.000,00	85.000,00
1	1	1	3	1000206	Compenso nucleo di valutazione	52.970,00	60.000,00	60.000,00	60.000,00	60.000,00
1	1	1	3	1000210	Rimborso oneri per aspettative cariche istituzionali	0,00	0,00	0,00	0,00	0,00
1	1	1	3	1000223	Spese postali - segreteria generale	2.225,91	18.000,00	18.000,00	18.000,00	18.000,00
						Totale MACROAGGREGATO 3 - Acquisto di beni e servizi	181.000,00	166.000,00	166.000,00	166.000,00
						competenza di cui già imp. di cui F.P.V. cassa	0,00	62.000,00	0,00	0,00
								291.882,93		
MACROAGGREGATO 4: Trasferimenti correnti										
1	1	1	4	1000236	Quote associative diverse	0,00	70.000,00	65.000,00	65.000,00	65.000,00
1	1	1	4	1000282	Contributi al Teatro Stabile di Genova	150.000,00	0,00	0,00	0,00	0,00
						competenza di cui già imp. di cui F.P.V. cassa	0,00	0,00	0,00	0,00
								105.000,00		

RESPONS. SERV. 4004 - SDG - Segreteria Generale (segue)

MISSIONE	PROGRAMMA	TITOLO	MACROAGGR.	CODICE CAPITOLO	DENOMINAZIONE	RESIDUI PRESUNTI AL TERMINE DELL'ESERCIZIO PRECEDENTE QUELLO CUI SI RIFERISCE IL BILANCIO	PREVISIONI DEFINITIVE DELL'ANNO PRECEDENTE QUELLO CUI SI RIFERISCE IL BILANCIO	ASSESTATO DEL BILANCIO PLURIENNALE		
								Assestato dell'anno 2020	Assestato dell'anno 2021	Assestato dell'anno 2022
					Totale MACROAGGREGATO 4 - Trasferimenti correnti	150.000,00	70.000,00	65.000,00	65.000,00	65.000,00
						competenza di cui già di cui F.P.V. cassa	0,00	0,00	0,00	0,00
					Totale TITOLO 1 - Spese correnti	346.832,24	251.000,00	231.000,00	231.000,00	231.000,00
						competenza di cui già di cui F.P.V. cassa	0,00	0,00	0,00	0,00
					Totale PROGRAMMA 1 - Organi istituzionali	346.832,24	251.000,00	231.000,00	231.000,00	231.000,00
						competenza di cui già di cui F.P.V. cassa	0,00	0,00	0,00	0,00
					PROGRAMMA 2: Segreteria generale					
					TITOLO 1: Spese correnti					
					MACROAGGREGATO 1: Redditi da lavoro dipendente					
1	2	1	1	1001314	Spese per il personale - assegni familiari (affari generali protocollo controlli interni e URP)	1.514,04	6.694,49	0,00	0,00	0,00
1	2	1	1	1001342	Personale - ufficio segreteria generale + urp + controlli interni - contributi	58.540,89	161.237,84	219.575,43	178.812,00	178.812,00
1	2	1	1	1001366	Personale - ufficio segreteria generale + urp + controlli interni - retribuzioni	252.771,09	621.459,30	5.000,00	0,00	0,00
1	2	1	1	1003980	Retribuzione personale a tempo determinato	4.321,93	0,00	0,00	0,00	0,00
					Totale MACROAGGREGATO 1 - Redditi da lavoro dipendente	317.147,95	812.391,63	1.104.175,20	870.028,00	870.028,00
						competenza di cui già di cui F.P.V. cassa	0,00	0,00	0,00	0,00
					MACROAGGREGATO 2: Imposte e tasse a carico dell'ente					
1	2	1	2	1000244	Personale - ufficio segreteria generale + urp + controlli interni - IRAP	21.136,38	56.792,28	72.866,34	57.196,00	57.196,00
						competenza di cui già imp. di cui F.P.V. cassa	0,00	0,00	0,00	0,00
							0,00	64.877,64	0,00	0,00

RESPONS. SERV. 4004 - SDG - Segreteria Generale (segue)

MISSIONE	PROGRAMMA	TITOLO	MACROAGGR	CODICE CAPITOLO	DENOMINAZIONE	RESIDUI PRESUNTI AL TERMINE DELL'ESERCIZIO PRECEDENTE QUELLO CUI SI RIFERISCE IL BILANCIO	PREVISIONI DEFINITIVE DELL'ANNO PRECEDENTE QUELLO CUI SI RIFERISCE IL BILANCIO	ASSESTATO DEL BILANCIO PLURIENNALE		
								Assestato dell'anno 2020	Assestato dell'anno 2021	Assestato dell'anno 2022
Totale MACROAGGREGATO 2 - Imposte e tasse a carico dell'ente						21.136,38	56.792,28	72.866,34	57.196,00	57.196,00
MACROAGGREGATO 3: Acquisto di beni e servizi										
1	2	1	3	1000466	Pubblicità legale (bandi e avvisi di gara)	11.169,92	68.500,00	45.000,00	45.000,00	45.000,00
							0,00	0,00	0,00	0,00
							0,00	0,00	0,00	0,00
1	2	1	3	1000472	Oneri per gare su delega da comuni e enti convenzionati (rif cap E 3001687)	1.234,64	15.000,00	49.664,38	0,00	0,00
							0,00	0,00	0,00	0,00
							0,00	0,00	0,00	0,00
1	2	1	3	1000473	Servizi di supporto alle procedure di gara	667,74	2.500,00	1.234,64	2.000,00	2.000,00
							0,00	0,00	0,00	0,00
							0,00	0,00	0,00	0,00
Totale MACROAGGREGATO 3 - Acquisto di beni e servizi						13.072,30	86.000,00	47.000,00	47.000,00	47.000,00
MACROAGGREGATO 4: Trasferimenti correnti										
1	2	1	4	1000481	Contributi ANAC per gare (rif ex az. 2525)	10.025,00	20.000,00	20.000,00	20.000,00	20.000,00
							0,00	0,00	0,00	0,00
							0,00	0,00	0,00	0,00
Totale MACROAGGREGATO 4 - Trasferimenti correnti						10.025,00	20.000,00	20.000,00	20.000,00	20.000,00
Totale TITOLO 1 - Spese correnti						361.381,63	975.183,91	1.244.591,54	994.224,00	994.224,00
Totale PROGRAMMA 2 - Segreteria generale						361.381,63	975.183,91	1.244.591,54	994.224,00	994.224,00
PROGRAMMA 3: Gestione economica, finanziaria, programmazione e provveditorato										
TITOLO 1: Spese correnti										
MACROAGGREGATO 1: Redditi da lavoro dipendente										
							0,00	0,00	0,00	0,00
							0,00	0,00	0,00	0,00
							0,00	0,00	0,00	0,00

RESPONS. SERV. 4004 - SDG - Segreteria Generale (segue)

MISSIONE	PROGRAMMA	TITOLO	MACROAGGR.	CODICE CAPITOLO	DENOMINAZIONE	RESIDUI PRESUNTI AL TERMINE DELL'ESERCIZIO PRECEDENTE QUELLO CUI SI RIFERISCE IL BILANCIO	PREVISIONI DEFINITIVE DELL'ANNO PRECEDENTE QUELLO CUI SI RIFERISCE IL BILANCIO	ASSESTATO DEL BILANCIO PLURIENNALE		
								Assestato dell'anno 2020	Assestato dell'anno 2021	Assestato dell'anno 2022
1	3	1	1	1002364	Personale - ufficio contratti retribuzioni	0,00	0,00	92.276,02	136.229,66	136.229,66
								0,00	0,00	0,00
								0,00	0,00	0,00
1	3	1	1	1002365	Personale - ufficio contratti contribuiti	0,00	0,00	92.276,02	36.017,21	36.017,21
								24.656,17	0,00	0,00
								0,00	0,00	0,00
								24.656,17	0,00	0,00
Totale MACROAGGREGATO 1 - Redditi da lavoro dipendente						0,00	0,00	116.932,19	172.246,87	172.246,87
								0,00	0,00	0,00
								0,00	0,00	0,00
								116.932,19		
MACROAGGREGATO 2: Imposte e tasse a carico dell'ente										
1	3	1	2	1002366	Personale - ufficio contratti - IRAP	0,00	0,00	8.265,49	26.109,48	26.109,48
								0,00	0,00	0,00
								0,00	0,00	0,00
								0,00	0,00	0,00
								8.265,49		
Totale MACROAGGREGATO 2 - Imposte e tasse a carico dell'ente						0,00	0,00	8.265,49	26.109,48	26.109,48
								0,00	0,00	0,00
								0,00	0,00	0,00
								8.265,49		
MACROAGGREGATO 3: Acquisto di beni e servizi										
1	3	1	3	1000095	Prestazione di servizi relativi a controllo di gestione e qualità aziendale	0,00	3.000,00	1.500,00	1.500,00	3.000,00
								1.342,00	0,00	0,00
								0,00	0,00	0,00
								1.500,00		
Totale MACROAGGREGATO 3 - Acquisto di beni e servizi						0,00	3.000,00	1.500,00	1.500,00	3.000,00
								1.342,00	0,00	0,00
								0,00	0,00	0,00
								1.500,00		
Totale TITOLO 1 - Spese correnti						0,00	3.000,00	126.697,68	199.856,35	201.356,35
								1.342,00	0,00	0,00
								0,00	0,00	0,00
								126.697,68		
TITOLO 3: Spese per incremento di attività finanziarie										
MACROAGGREGATO 1: Acquisizioni di attività finanziarie										
1	3	3	1	2002521	Conferimenti in società partecipate	560.286,00	674.929,00	0,00	0,00	0,00
								0,00	0,00	0,00
								0,00	0,00	0,00
								0,00	0,00	0,00
								392.200,20		

RESPONS. SERV. 4004 - SDG - Segreteria Generale (segue)

MISSIONE	PROGRAMMA	TITOLO	MACROAGGR.	CODICE CAPITOLO	DENOMINAZIONE	RESIDUI PRESUNTI AL TERMINE DELL'ESERCIZIO PRECEDENTE QUELLO CUI SI RIFERISCE IL BILANCIO	PREVISIONI DEFINITIVE DELL'ANNO PRECEDENTE QUELLO CUI SI RIFERISCE IL BILANCIO	ASSESTATO DEL BILANCIO PLURIENNALE			
								Assestato dell'anno 2020	Assestato dell'anno 2021	Assestato dell'anno 2022	
					Totale MACROAGGREGATO 1 - Acquisizioni di attività finanziarie	560.286,00	674.929,00	0,00	0,00	0,00	0,00
						competenza di cui già di cui F.P.V. cassa	0,00	0,00	0,00	0,00	0,00
					Totale TITOLO 3 - Spese per incremento di attività finanziarie	560.286,00	674.929,00	0,00	0,00	0,00	0,00
						competenza di cui già di cui F.P.V. cassa	0,00	0,00	0,00	0,00	0,00
					Totale PROGRAMMA 3 - Gestione economica, finanziaria, programmazione e provveditorato	560.286,00	677.929,00	126.697,68	199.856,35	201.356,35	0,00
						competenza di cui già di cui F.P.V. cassa	1.342,00	0,00	0,00	0,00	0,00
						competenza di cui già di cui F.P.V. cassa	0,00	518.897,88	0,00	0,00	0,00
					PROGRAMMA 9: Assistenza tecnico-amministrativa agli enti locali						
					TITOLO 1: Spese correnti						
					MACROAGGREGATO 1: Redditi da lavoro dipendente						
					1 9 1 1 1001235 Personale - ufficio gare e soggetto aggregatore - retribuzione	0,00	0,00	304.310,00	316.610,00	316.610,00	0,00
						competenza di cui già imp. di cui F.P.V. cassa	0,00	0,00	0,00	0,00	0,00
					1 9 1 1 1001309 Personale - ufficio gare e soggetto aggregatore - assegni familiari	0,00	0,00	304.310,00	1.650,00	1.650,00	0,00
						competenza di cui già imp. di cui F.P.V. cassa	0,00	0,00	0,00	0,00	0,00
					1 9 1 1 1001337 Personale - ufficio gare e soggetto aggregatore - contributi	0,00	0,00	1.650,00	89.727,00	89.727,00	0,00
						competenza di cui già imp. di cui F.P.V. cassa	0,00	0,00	0,00	0,00	0,00
					Totale MACROAGGREGATO 1 - Redditi da lavoro dipendente	0,00	0,00	392.087,00	407.987,00	407.987,00	0,00
						competenza di cui già di cui F.P.V. cassa	0,00	0,00	0,00	0,00	0,00
					MACROAGGREGATO 2: Imposte e tasse a carico dell'ente						
					1 9 1 2 1000598 Personale - ufficio gare e soggetto aggregatore - IRAP	0,00	0,00	26.261,00	27.361,00	27.361,00	0,00
						competenza di cui già imp. di cui F.P.V. cassa	0,00	0,00	0,00	0,00	0,00
						competenza di cui già imp. di cui F.P.V. cassa	0,00	0,00	0,00	0,00	0,00
					Totale MACROAGGREGATO 2 - Imposte e tasse a carico dell'ente	0,00	0,00	26.261,00	27.361,00	27.361,00	0,00
						competenza di cui già di cui F.P.V. cassa	0,00	0,00	0,00	0,00	0,00
						competenza di cui già di cui F.P.V. cassa	0,00	0,00	0,00	0,00	0,00

RESPONS. SERV. 4004 - SDG - Segreteria Generale (segue)

MISSIONE	PROGRAMMA	TITOLO	MACROAGGR.	CODICE CAPITOLO	DENOMINAZIONE	RESIDUI PRESUNTI AL TERMINE DELL'ESERCIZIO PRECEDENTE QUELLO CUI SI RIFERISCE IL BILANCIO	PREVISIONI DEFINITIVE DELL'ANNO PRECEDENTE QUELLO CUI SI RIFERISCE IL BILANCIO	ASSESTATO DEL BILANCIO PLURIENNALE		
								Assestato dell'anno 2020	Assestato dell'anno 2021	Assestato dell'anno 2022
Totale TITOLO 1 - Spese correnti						0,00	0,00	418.348,00	435.348,00	435.348,00
Totale PROGRAMMA 9 - Assistenza tecnico-amministrativa agli enti locali						0,00	0,00	418.348,00	435.348,00	435.348,00
PROGRAMMA 11: Altri servizi generali										
TITOLO 1: Spese correnti										
MACROAGGREGATO 1: Redditi da lavoro dipendente										
1	11	1	1	1001330	Personale - servizio legale - assegni familiari	226,65	924,60	0,00	0,00	0,00
1	11	1	1	1002950	Personale - servizio legale - retribuzioni	53.425,47	356.461,15	198.452,27	197.243,00	197.243,00
1	11	1	1	1002951	Personale - servizio legale - contributi	14.980,31	99.796,94	54.779,57	54.002,00	54.002,00
Totale MACROAGGREGATO 1 - Redditi da lavoro dipendente						68.632,43	457.182,69	253.231,84	251.245,00	251.245,00
MACROAGGREGATO 2: Imposte e tasse a carico dell'ente										
1	11	1	2	1000071	Personale - servizio legale - IRAP	5.439,79	32.986,95	17.873,44	16.904,00	16.904,00
Totale MACROAGGREGATO 2 - Imposte e tasse a carico dell'ente						5.439,79	32.986,95	17.873,44	16.904,00	16.904,00
Totale TITOLO 1 - Spese correnti						74.072,22	490.169,64	271.105,28	268.149,00	268.149,00
Totale PROGRAMMA 9 - Assistenza tecnico-amministrativa agli enti locali						74.072,22	490.169,64	271.105,28	268.149,00	268.149,00

RESPONS. SERV. 4004 - SDG - Segreteria Generale (segue)

MISSIONE	PROGRAMMA	TITOLO	MACROAGGR.	CODICE CAPITOLO	DENOMINAZIONE	RESIDUI PRESUNTI AL TERMINE DELL'ESERCIZIO PRECEDENTE QUELLO CUI SI RIFERISCE IL BILANCIO	PREVISIONI DEFINITIVE DELL'ANNO PRECEDENTE QUELLO CUI SI RIFERISCE IL BILANCIO	ASSESTATO DEL BILANCIO PLURIENNALE		
								Assestato dell'anno 2020	Assestato dell'anno 2021	Assestato dell'anno 2022
Totale PROGRAMMA 11 - Altri servizi generali						74.072,22	490.169,64	271.105,28	268.149,00	268.149,00
competenza										
di cui già								0,00	0,00	0,00
di cui F.P.V.								0,00	0,00	0,00
cassa								271.105,28	0,00	0,00
Totale MISSIONE 1 - Servizi istituzionali, generali e di gestione						1.342.572,09	2.394.282,55	2.291.742,50	2.128.577,35	2.130.077,35
competenza								82.842,00	0,00	0,00
di cui già								0,00	0,00	0,00
di cui F.P.V.								0,00	0,00	0,00
cassa								2.852.428,25	0,00	0,00
MISSIONE 12:										
PROGRAMMA 4:										
TITOLO 1:										
MACROAGGREGATO 4:										
12	4	1	4	1000438	Patto per la sicurezza - legge reg.le 28/2004 (E 2002561)	9.860,50	0,00	0,00	0,00	0,00
competenza								0,00	0,00	0,00
di cui già imp.								0,00	0,00	0,00
di cui F.P.V.								0,00	0,00	0,00
cassa								6.902,35	0,00	0,00
Totale MACROAGGREGATO 4 - Trasferimenti correnti						9.860,50	0,00	0,00	0,00	0,00
competenza								0,00	0,00	0,00
di cui già								0,00	0,00	0,00
di cui F.P.V.								0,00	0,00	0,00
cassa								6.902,35	0,00	0,00
Totale TITOLO 1 - Spese correnti						9.860,50	0,00	0,00	0,00	0,00
competenza								0,00	0,00	0,00
di cui già								0,00	0,00	0,00
di cui F.P.V.								0,00	0,00	0,00
cassa								6.902,35	0,00	0,00
Totale PROGRAMMA 4 - Interventi per soggetti a rischio di esclusione sociale						9.860,50	0,00	0,00	0,00	0,00
competenza								0,00	0,00	0,00
di cui già								0,00	0,00	0,00
di cui F.P.V.								0,00	0,00	0,00
cassa								6.902,35	0,00	0,00
Totale MISSIONE 12 - Diritti sociali, politiche sociali e famiglia						9.860,50	0,00	0,00	0,00	0,00
competenza								0,00	0,00	0,00
di cui già								0,00	0,00	0,00
di cui F.P.V.								0,00	0,00	0,00
cassa								6.902,35	0,00	0,00
Totale RESPONS. 4004 - SDG - Segreteria Generale						1.352.432,59	2.394.282,55	2.291.742,50	2.128.577,35	2.130.077,35
competenza								82.842,00	0,00	0,00
di cui già								0,00	0,00	0,00
di cui F.P.V.								0,00	0,00	0,00
cassa								2.859.330,60	0,00	0,00

RESPONS. SERV. 4016 - SDG - Servizio Legale

MISSIONE	PROGRAMMA	TITOLO	MACROAGGR.	CODICE CAPITOLO	DENOMINAZIONE	RESIDUI PRESUNTI AL TERMINE DELL'ESERCIZIO PRECEDENTE QUELLO CUI SI RIFERISCE IL BILANCIO	PREVISIONI DEFINITIVE DELL'ANNO PRECEDENTE QUELLO CUI SI RIFERISCE IL BILANCIO	ASSESTATO DEL BILANCIO PLURIENNALE		
								Assestato dell'anno 2020	Assestato dell'anno 2021	Assestato dell'anno 2022
MISSIONE 1:										
PROGRAMMA 11:										
TITOLO 1:										
MACROAGGREGATO 3:										
1	11	1	3	1000131	Prestazioni di servizi di consulenza e supporto legale	177.023,84	279.215,37	188.986,95	60.000,00	60.000,00
					competenza di cui già imp. di cui F.P.V. cassa		0,00	50.000,00	0,00	0,00
							0,00	100.000,00	0,00	0,00
Totale MACROAGGREGATO 3 - Acquisto di beni e servizi								188.986,95	60.000,00	60.000,00
Totale TITOLO 1 - Spese correnti								279.215,37	60.000,00	60.000,00
					competenza di cui già di cui F.P.V. cassa		0,00	50.000,00	0,00	0,00
							0,00	100.000,00	0,00	0,00
Totale PROGRAMMA 11 - Altri servizi generali								279.215,37	60.000,00	60.000,00
					competenza di cui già di cui F.P.V. cassa		0,00	50.000,00	0,00	0,00
							0,00	100.000,00	0,00	0,00
Totale MISSIONE 1 - Servizi istituzionali, generali e di gestione								279.215,37	60.000,00	60.000,00
					competenza di cui già di cui F.P.V. cassa		0,00	50.000,00	0,00	0,00
							0,00	100.000,00	0,00	0,00
Totale RESPONS. 4016 - SDG - Servizio Legale								279.215,37	60.000,00	60.000,00
					competenza di cui già di cui F.P.V. cassa		0,00	50.000,00	0,00	0,00
							0,00	100.000,00	0,00	0,00

RESPONS. SERV. 9921 - Avvalimento Servizio Formazione Professionale

MISSIONE	PROGRAMMA	TITOLO	MACROAGGR.	CODICE CAPITOLO	DENOMINAZIONE	RESIDUI PRESUNTI AL TERMINE DELL'ESERCIZIO PRECEDENTE QUELLO CUI SI RIFERISCE IL BILANCIO	PREVISIONI DEFINITIVE DELL'ANNO PRECEDENTE QUELLO CUI SI RIFERISCE IL BILANCIO	ASSESTATO DEL BILANCIO PLURIENNALE	
								Assestato dell'anno 2020	Assestato dell'anno 2021
MISSIONE 12:									
PROGRAMMA 4:									
TITOLO 1:									
MACROAGGREGATO 3:									
12	4	1	3	1002082	<i>Diritti sociali, politiche sociali e famiglia</i> <i>Interventi per soggetti a rischio di esclusione sociale</i> <i>Spese correnti</i> <i>Acquisto di beni e servizi</i> Formazione di base e inserimenti HK(Cap E 2002597)	16.640,80	0,00	0,00	0,00
Totale MACROAGGREGATO 3 - Acquisto di beni e servizi						16.640,80	0,00	0,00	0,00
Totale TITOLO 1 - Spese correnti									
Totale MACROAGGREGATO 3 - Acquisto di beni e servizi						16.640,80	0,00	0,00	0,00
TITOLO 2:									
PROGRAMMA 3:									
12	4	2	3	2002531	<i>Spese in conto capitale</i> <i>Contributi agli investimenti</i> Trasferimenti di capitale ad Enti di formazione professionale (E 4030002.1)	49.800,00	0,00	0,00	0,00
Totale MACROAGGREGATO 3 - Contributi agli investimenti						49.800,00	0,00	0,00	0,00
Totale TITOLO 2 - Spese in conto capitale									
Totale MACROAGGREGATO 3 - Contributi agli investimenti						49.800,00	0,00	0,00	0,00
Totale PROGRAMMA 4 - Interventi per soggetti a rischio di esclusione sociale									
Totale MISSIONE 12 - Diritti sociali, politiche sociali e famiglia						66.440,80	0,00	0,00	0,00
MISSIONE 15:									
PROGRAMMA 2:									
TITOLO 1:									
MACROAGGREGATO 3:									
<i>Politiche per il lavoro e la formazione professionale</i> <i>Formazione professionale</i> <i>Spese correnti</i> <i>Acquisto di beni e servizi</i> Formazione di base e inserimenti HK(Cap E 2002597)						46.508,56	0,00	0,00	0,00
Totale MACROAGGREGATO 3 - Acquisto di beni e servizi						46.508,56	0,00	0,00	0,00

RESPONS. SERV. 9921 - Avalimento Servizio Formazione Professionale (segue)

MISSIONE	PROGRAMMA	TITOLO	MACROAGGR.	CODICE CAPITOLO	DENOMINAZIONE	RESIDUI PRESUNTI AL TERMINE DELL'ESERCIZIO PRECEDENTE QUELLO CUI SI RIFERISCE IL BILANCIO	PREVISIONI DEFINITIVE DELL'ANNO PRECEDENTE QUELLO CUI SI RIFERISCE IL BILANCIO	ASSESTATO DEL BILANCIO PLURIENNALE			
								Assestato dell'anno 2020	Assestato dell'anno 2021	Assestato dell'anno 2022	
15	2	1	3	1001060	Interventi formativi (vedi cap E 2001474)	174.391,29	0,00	0,00	0,00	0,00	0,00
							competenza di cui già imp. di cui F.P.V. cassa	0,00	0,00	0,00	0,00
15	2	1	3	1001064	Percorsi triennali di qualificazione (E 2001464)	1.192.050,85	0,00	122.073,90	0,00	0,00	0,00
							competenza di cui già imp. di cui F.P.V. cassa	0,00	0,00	0,00	0,00
15	2	1	3	1001080	Legge 236/93 "Piani formativi" (servizi) (V/ 1.2.3.5.21.1) (Vedi cap E 2001492)	1.074.987,34	0,00	834.435,60	0,00	0,00	0,00
							competenza di cui già imp. di cui F.P.V. cassa	0,00	0,00	0,00	0,00
15	2	1	3	1001082	L. 236/93 Fondi 2008	5.196,00	0,00	752.491,14	0,00	0,00	0,00
							competenza di cui già imp. di cui F.P.V. cassa	0,00	0,00	0,00	0,00
15	2	1	3	1001086	Piano straord. formazione su salute e sicurezza (Acc. Stato/Regioni)-E 2002585	120.406,91	0,00	3.637,20	0,00	0,00	0,00
							competenza di cui già imp. di cui F.P.V. cassa	0,00	0,00	0,00	0,00
15	2	1	3	1001088	Interventi di riqualificaz. operatori socio-sanitari (E 2030001.35)	11.312,79	0,00	84.284,84	0,00	0,00	0,00
							competenza di cui già imp. di cui F.P.V. cassa	0,00	0,00	0,00	0,00
15	2	1	3	1001092	Interventi formativi (vedi cap E 2001478)	63.849,44	0,00	7.918,95	0,00	0,00	0,00
							competenza di cui già imp. di cui F.P.V. cassa	0,00	0,00	0,00	0,00
15	2	1	3	1001094	Formazione hk specializzata e mista(Vedi cap E 2001486)	151.309,09	0,00	44.694,61	0,00	0,00	0,00
							competenza di cui già imp. di cui F.P.V. cassa	0,00	0,00	0,00	0,00
15	2	1	3	1001136	Attività effettuate dai Centri Provinciali di Formaz. (Corr E 3001619)	54.750,00	0,00	105.916,36	0,00	0,00	0,00
							competenza di cui già imp. di cui F.P.V. cassa	0,00	0,00	0,00	0,00
15	2	1	3	1001140	Interventi formativi (vedi cap E 2001476)	66.208,99	0,00	38.325,00	0,00	0,00	0,00
							competenza di cui già imp. di cui F.P.V. cassa	0,00	0,00	0,00	0,00
								46.346,29			

RESPONS. SERV. 9921 - Avvalimento Servizio Formazione Professionale (segue)

MISSIONE	PROGRAMMA	TITOLO	MACROAGGR	CODICE CAPITOLO	DENOMINAZIONE	RESIDUI PRESUNTI AL TERMINE DELL'ESERCIZIO PRECEDENTE QUELLO CUI SI RIFERISCE IL BILANCIO	PREVISIONI DEFINITIVE DELL'ANNO PRECEDENTE QUELLO CUI SI RIFERISCE IL BILANCIO	ASSESTATO DEL BILANCIO PLURIENNALE			
								Assestato dell'anno 2020	Assestato dell'anno 2021	Assestato dell'anno 2022	
15	2	1	3	1001150	Interventi integrati per l'inserimento lavorativo di soggetti svantaggiati (E 2001506)	3.740,14	0,00	0,00	0,00	0,00	0,00
							competenza di cui già imp. di cui F.P.V. cassa	0,00	0,00	0,00	0,00
							2.618,10				
					Totale MACROAGGREGATO 3 - Acquisto di beni e servizi	2.918.202,84	0,00	0,00	0,00	0,00	0,00
							di cui già di cui F.P.V. cassa	0,00	0,00	0,00	0,00
							2.042.741,99				
					MACROAGGREGATO 4: Trasferimenti correnti						
15	2	1	4	1002285	Legge 236/93 piani formativi e voucher (V/1.2.3.3.21.11)	12.948,77	0,00	0,00	0,00	0,00	0,00
							competenza di cui già imp. di cui F.P.V. cassa	0,00	0,00	0,00	0,00
							9.064,14				
					Totale MACROAGGREGATO 4 - Trasferimenti correnti	12.948,77	0,00	0,00	0,00	0,00	0,00
							di cui già di cui F.P.V. cassa	0,00	0,00	0,00	0,00
							9.064,14				
					Totale TITOLO 1 - Spese correnti	2.931.151,61	0,00	0,00	0,00	0,00	0,00
							competenza di cui già di cui F.P.V. cassa	0,00	0,00	0,00	0,00
							2.051.806,13				
					Totale PROGRAMMA 2 - Formazione professionale	2.931.151,61	0,00	0,00	0,00	0,00	0,00
							competenza di cui già di cui F.P.V. cassa	0,00	0,00	0,00	0,00
							2.051.806,13				
					PROGRAMMA 3: Sostegno all'occupazione						
					TITOLO 1: Spese correnti						
					MACROAGGREGATO 3: Acquisto di beni e servizi						
15	3	1	3	1001098	Progetti informatica per la terza età (vedi cap. E 2001498)	30.162,45	0,00	0,00	0,00	0,00	0,00
							competenza di cui già imp. di cui F.P.V. cassa	0,00	0,00	0,00	0,00
							21.113,72				
					Totale MACROAGGREGATO 3 - Acquisto di beni e servizi	30.162,45	0,00	0,00	0,00	0,00	0,00
							di cui già di cui F.P.V. cassa	0,00	0,00	0,00	0,00
							21.113,72				
					Totale TITOLO 1 - Spese correnti	30.162,45	0,00	0,00	0,00	0,00	0,00
							competenza di cui già di cui F.P.V. cassa	0,00	0,00	0,00	0,00
							21.113,72				

RESPONS. SERV. 9921 - Avvalimento Servizio Formazione Professionale (segue)

MISSIONE	PROGRAMMA	TITOLO	MACROAGGR.	CODICE CAPITOLO	DENOMINAZIONE	RESIDUI PRESUNTI AL TERMINE DELL'ESERCIZIO PRECEDENTE QUELLO CUI SI RIFERISCE IL BILANCIO		PREVISIONI DEFINITIVE DELL'ANNO PRECEDENTE QUELLO CUI SI RIFERISCE IL BILANCIO	ASSESTATO DEL BILANCIO PLURIENNALE		
									Assestato dell'anno 2020	Assestato dell'anno 2021	Assestato dell'anno 2022
Totale PROGRAMMA 3 - Sostegno all'occupazione						30.162,45	competenza di cui già di cui F.P.V. cassa	0,00	0,00	0,00	0,00
Totale MISSIONE 15 - Politiche per il lavoro e la formazione professionale						2.961.314,06	competenza di cui già di cui F.P.V. cassa	0,00	0,00	0,00	0,00
Totale RESPONS. 9921 - Avvalimento Servizio Formazione Professionale						3.027.754,86	competenza di cui già di cui F.P.V. cassa	0,00	0,00	0,00	0,00
									21.113,72	0,00	0,00
										2.072.919,85	0,00
										2.119.428,41	0,00

RESPONS. SERV. 9923 - Avalimento Servizio Controllo

MISSIONE	PROGRAMMA	TITOLO	MACROAGGR.	CODICE CAPITOLO	DENOMINAZIONE	RESIDUI PRESUNTI AL TERMINE DELL'ESERCIZIO PRECEDENTE QUELLO CUI SI RIFERISCE IL BILANCIO	PREVISIONI DEFINITIVE DELL'ANNO PRECEDENTE QUELLO CUI SI RIFERISCE IL BILANCIO	ASSESTATO DEL BILANCIO PLURIENNALE		
								Assestato dell'anno 2020	Assestato dell'anno 2021	Assestato dell'anno 2022
MISSIONE 15:										
PROGRAMMA 1:										
TITOLO 1:										
MACROAGGREGATO 3:										
15	1	1	3	1001120	Appalto rendicontazione (Atene) (E 2001494)	4.236,59	competenza di cui già imp. di cui F.P.V. cassa	0,00	0,00 0,00 0,00 2.965,61	0,00 0,00 0,00 0,00
Totale MACROAGGREGATO 3 - Acquisto di beni e servizi						4.236,59	competenza di cui già di cui F.P.V. cassa	0,00	0,00 0,00 0,00 2.965,61	0,00 0,00 0,00 0,00
Totale TITOLO 1 - Spese correnti										
Totale PROGRAMMA 1 - Servizi per lo sviluppo del mercato del lavoro						4.236,59	competenza di cui già di cui F.P.V. cassa	0,00	0,00 0,00 0,00 2.965,61	0,00 0,00 0,00 0,00
PROGRAMMA 2:										
TITOLO 1:										
MACROAGGREGATO 3:										
15	2	1	3	1001116	Rendiconti fondi regionali del 2000 (Vedi E azione 2001522)	794,49	competenza di cui già imp. di cui F.P.V. cassa	0,00	0,00 0,00 0,00 556,14	0,00 0,00 0,00 0,00
15	2	1	3	1001124	REINTROITI OB.CRO.2007/2013 ASSE I	493,75	competenza di cui già imp. di cui F.P.V. cassa	0,00	0,00 0,00 0,00 345,63	0,00 0,00 0,00 0,00
15	2	1	3	1001126	REINTROITI OB.CRO.2007/2013 ASSE II	475,05	competenza di cui già imp. di cui F.P.V. cassa	0,00	0,00 0,00 0,00 332,54	0,00 0,00 0,00 0,00
Totale MACROAGGREGATO 3 - Acquisto di beni e servizi						1.763,29	competenza di cui già di cui F.P.V. cassa	0,00	0,00 0,00 0,00 1.234,31	0,00 0,00 0,00 0,00

RESPONS. SERV. 9923 - Avvalimento Servizio Controllo (segue)

MISSIONE	PROGRAMMA	TITOLO	MACROAGGR.	CODICE CAPITOLO	DENOMINAZIONE	RESIDUI PRESUNTI AL TERMINE DELL'ESERCIZIO PRECEDENTE QUELLO CUI SI RIFERISCE IL BILANCIO	PREVISIONI DEFINITIVE DELL'ANNO PRECEDENTE QUELLO CUI SI RIFERISCE IL BILANCIO	ASSESTATO DEL BILANCIO PLURIENNALE		
								Assestato dell'anno 2020	Assestato dell'anno 2021	Assestato dell'anno 2022
Totale TITOLO 1 - Spese correnti							0,00	0,00	0,00	0,00
competenza							0,00	0,00	0,00	0,00
di cui già							0,00	0,00	0,00	0,00
di cui F.P.V.							0,00	0,00	0,00	0,00
cassa							1.234,31	1.234,31	0,00	0,00
Totale PROGRAMMA 2 - Formazione professionale							0,00	0,00	0,00	0,00
competenza							0,00	0,00	0,00	0,00
di cui già							0,00	0,00	0,00	0,00
di cui F.P.V.							0,00	0,00	0,00	0,00
cassa							1.234,31	1.234,31	0,00	0,00
Totale MISSIONE 15 - Politiche per il lavoro e la formazione professionale							0,00	0,00	0,00	0,00
competenza							0,00	0,00	0,00	0,00
di cui già							0,00	0,00	0,00	0,00
di cui F.P.V.							0,00	0,00	0,00	0,00
cassa							4.199,92	4.199,92	0,00	0,00
Totale RESPONS. 9923 - Avvalimento Servizio Controllo							0,00	0,00	0,00	0,00
competenza							0,00	0,00	0,00	0,00
di cui già							0,00	0,00	0,00	0,00
di cui F.P.V.							0,00	0,00	0,00	0,00
cassa							4.199,92	4.199,92	0,00	0,00

RESPONS. SERV. 9929 - Avvalimento Difesa Suolo (Direzionale)

MISSIONE	PROGRAMMA	TITOLO	MACROAGGR.	CODICE CAPITOLO	DENOMINAZIONE	RESIDUI PRESUNTI AL TERMINE DELL'ESERCIZIO PRECEDENTE QUELLO CUI SI RIFERISCE IL BILANCIO	PREVISIONI DEFINITIVE DELL'ANNO PRECEDENTE QUELLO CUI SI RIFERISCE IL BILANCIO	ASSESTATO DEL BILANCIO PLURIENNALE		
								Assestato dell'anno 2020	Assestato dell'anno 2021	Assestato dell'anno 2022
MISSIONE 9:										
PROGRAMMA 1:										
TITOLO 2:										
MACROAGGREGATO 3:										
9	1	2	3	2002433	Interventi sistemaz. e riqualificaz. idraulica a seguito eventi alluvionali (D.Gr 1375/2000)	32.933,37	competenza di cui già imp. di cui F.P.V. cassa	0,00 0,00 0,00 23.053,36	0,00 0,00 0,00	0,00 0,00 0,00
Totale MACROAGGREGATO 3 - Contributi agli investimenti						32.933,37	competenza di cui già di cui F.P.V. cassa	0,00 0,00 0,00 23.053,36	0,00 0,00 0,00	0,00 0,00 0,00
Totale TITOLO 2 - Spese in conto capitale						32.933,37	competenza di cui già di cui F.P.V. cassa	0,00 0,00 0,00 23.053,36	0,00 0,00 0,00	0,00 0,00 0,00
Totale PROGRAMMA 1 - Difesa del suolo						32.933,37	competenza di cui già di cui F.P.V. cassa	0,00 0,00 0,00 23.053,36	0,00 0,00 0,00	0,00 0,00 0,00
Totale MISSIONE 9 - Sviluppo sostenibile e tutela del territorio e dell'ambiente						32.933,37	competenza di cui già di cui F.P.V. cassa	0,00 0,00 0,00 23.053,36	0,00 0,00 0,00	0,00 0,00 0,00
Totale RESPONS. 9929 - Avvalimento Difesa Suolo (Direzionale)						32.933,37	competenza di cui già di cui F.P.V. cassa	0,00 0,00 0,00 23.053,36	0,00 0,00 0,00	0,00 0,00 0,00

RESPONS. SERV. 9934 - Avvalimento Servizio Caccia e Pesca

MISSIONE	PROGRAMMA	TITOLO	MACROAGGR.	CODICE CAPITOLO	DENOMINAZIONE	RESIDUI PRESUNTI AL TERMINE DELL'ESERCIZIO PRECEDENTE QUELLO CUI SI RIFERISCE IL BILANCIO	PREVISIONI DEFINITIVE DELL'ANNO PRECEDENTE QUELLO CUI SI RIFERISCE IL BILANCIO	ASSESTATO DEL BILANCIO PLURIENNALE		
								Assestato dell'anno 2020	Assestato dell'anno 2021	Assestato dell'anno 2022
MISSIONE 16: Agricoltura, politiche agroalimentari e pesca										
PROGRAMMA 2: Caccia e pesca										
TITOLO 1: Spese correnti										
MACROAGGREGATO 3: Acquisto di beni e servizi										
16	2	1	3	1000988	Acquisti diversi	597,51	competenza di cui già imp. di cui F.P.V. cassa	0,00	0,00	0,00
Totale MACROAGGREGATO 3 - Acquisto di beni e servizi						597,51	competenza di cui già di cui F.P.V. cassa	0,00	0,00	0,00
Totale TITOLO 1 - Spese correnti										
Totale PROGRAMMA 2 - Caccia e pesca						597,51	competenza di cui già di cui F.P.V. cassa	0,00	0,00	0,00
Totale MISSIONE 16 - Agricoltura, politiche agroalimentari e pesca										
Totale RESPONS. 9934 - Avvalimento Servizio Caccia e Pesca						597,51	competenza di cui già di cui F.P.V. cassa	0,00	0,00	0,00

RESPONS. SERV. 9938 - Avalimento Servizio Programmazione e Gestione Interventi

MISSIONE	PROGRAMMA	TITOLO	MACROAGGR.	CODICE CAPITOLO	DENOMINAZIONE	RESIDUI PRESUNTI AL TERMINE DELL'ESERCIZIO PRECEDENTE QUELLO CUI SI RIFERISCE IL BILANCIO	PREVISIONI DEFINITIVE DELL'ANNO PRECEDENTE QUELLO CUI SI RIFERISCE IL BILANCIO	ASSESTATO DEL BILANCIO PLURIENNALE		
								Assestato dell'anno 2020	Assestato dell'anno 2021	Assestato dell'anno 2022
MISSIONE 1:										
PROGRAMMA 9:										
TITOLO 2:										
MACROAGGREGATO 3:										
1	9	2	3	2002406	Trasferimenti di capitale a terzi	3.132,02	0,00	0,00	0,00	
competenza di cui già imp. di cui F.P.V. cassa										
1	9	2	3	2002409	Trasferimenti agli enti locali - PIANO REG.LE INTERVENTI (finanz. Reg. E 4.03.05.03)	267.293,44	0,00	0,00	0,00	
competenza di cui già imp. di cui F.P.V. cassa										
1	9	2	3	2002416	Cofinanziamento Piano Reg.le interventi	23.572,42	0,00	0,00	0,00	
competenza di cui già imp. di cui F.P.V. cassa										
1	9	2	3	2002417	Interventi di difesa del suolo negli alvei dei torrenti della Provincia	5.007,79	0,00	0,00	0,00	
competenza di cui già imp. di cui F.P.V. cassa										
Totale MACROAGGREGATO 3 - Contributi agli investimenti								0,00	0,00	0,00
Totale TITOLO 2 - Spese in conto capitale								0,00	0,00	0,00
Totale PROGRAMMA 9 - Assistenza tecnico-amministrativa agli enti locali								0,00	0,00	0,00
Totale MISSIONE 1 - Servizi istituzionali, generali e di gestione								0,00	0,00	0,00
MISSIONE 9:										
PROGRAMMA 1:										
TITOLO 1:										
MACROAGGREGATO 4:										
Sviluppo sostenibile e tutela del territorio e dell'ambiente										
Difesa del suolo										
Spese correnti										
Trasferimenti correnti										
Totale MISSIONE 1 - Servizi istituzionali, generali e di gestione								0,00	0,00	0,00
Totale PROGRAMMA 9 - Assistenza tecnico-amministrativa agli enti locali								0,00	0,00	0,00
Totale MISSIONE 1 - Servizi istituzionali, generali e di gestione								0,00	0,00	0,00

RESPONS. SERV. 9938 - Avvalimento Servizio Programmazione e Gestione Interventi (segue)

MISSIONE	PROGRAMMA	TITOLO	MACROAGGR.	CODICE CAPITOLO	DENOMINAZIONE	RESIDUI PRESUNTI AL TERMINE DELL'ESERCIZIO PRECEDENTE QUELLO CUI SI RIFERISCE IL BILANCIO	PREVISIONI DEFINITIVE DELL'ANNO PRECEDENTE QUELLO CUI SI RIFERISCE IL BILANCIO	ASSESTATO DEL BILANCIO PLURIENNALE			
								Assestato dell'anno 2020	Assestato dell'anno 2021	Assestato dell'anno 2022	
9	1	1	4	1000684	Trasferimenti ad enti per interventi di manutenzione alvei (E 3001647)	432.155,66	0,00	0,00	0,00	0,00	0,00
								0,00	0,00	0,00	0,00
								0,00	0,00	0,00	0,00
								302.508,96			
9	1	1	4	1002941	Trasferimento a Regione quota spettante su canoni demaniali idrici a seguito riassorbimento funzioni (LR 15/2015)	21.000,00	0,00	0,00	0,00	0,00	0,00
								0,00	0,00	0,00	0,00
								0,00	0,00	0,00	0,00
								21.000,00			
Totale MACROAGGREGATO 4 - Trasferimenti correnti						453.155,66	0,00	0,00	0,00	0,00	0,00
MACROAGGREGATO 9: Rimborsi e poste correttive delle entrate											
9	1	1	9	1000693	Restituzione depositi cauzionali concessioni idriche e demaniali	0,00	70.000,00	200.000,00	100.000,00	100.000,00	0,00
								0,00	0,00	0,00	0,00
								0,00	0,00	0,00	0,00
								200.000,00			
Totale MACROAGGREGATO 9 - Rimborsi e poste correttive delle entrate						0,00	70.000,00	200.000,00	100.000,00	100.000,00	0,00
TITOLO 1 - Spese correnti						453.155,66	0,00	200.000,00	100.000,00	100.000,00	0,00
Spese in conto capitale											
Contributi agli investimenti											
9	1	2	3	2000698	Realiz. di interv. di difesa del suolo di comp. prov. e di altri enti locali(Vedi cap E 3001647)	350.836,73	0,00	0,00	0,00	0,00	0,00
								0,00	0,00	0,00	0,00
								0,00	0,00	0,00	0,00
								0,00	0,00	0,00	0,00
								245.585,71			
Totale MACROAGGREGATO 3 - Contributi agli investimenti						350.836,73	0,00	0,00	0,00	0,00	0,00
TITOLO 2 - Spese in conto capitale											
Contributi agli investimenti											
9	1	2	3	2000698	Realiz. di interv. di difesa del suolo di comp. prov. e di altri enti locali(Vedi cap E 3001647)	350.836,73	0,00	0,00	0,00	0,00	0,00
								0,00	0,00	0,00	0,00
								0,00	0,00	0,00	0,00
								0,00	0,00	0,00	0,00
								245.585,71			
Totale MACROAGGREGATO 3 - Contributi agli investimenti						350.836,73	0,00	0,00	0,00	0,00	0,00
TITOLO 2 - Spese in conto capitale											
Contributi agli investimenti											
9	1	2	3	2000698	Realiz. di interv. di difesa del suolo di comp. prov. e di altri enti locali(Vedi cap E 3001647)	350.836,73	0,00	0,00	0,00	0,00	0,00
								0,00	0,00	0,00	0,00
								0,00	0,00	0,00	0,00
								0,00	0,00	0,00	0,00
								245.585,71			
Totale MACROAGGREGATO 3 - Contributi agli investimenti						350.836,73	0,00	0,00	0,00	0,00	0,00

RESPONS. SERV. 9938 - Avvalimento Servizio Programmazione e Gestione Interventi (segue)

MISSIONE	PROGRAMMA	TITOLO	MACROAGGR.	CODICE CAPITOLO	DENOMINAZIONE	RESIDUI PRESUNTI AL TERMINE DELL'ESERCIZIO PRECEDENTE QUELLO CUI SI RIFERISCE IL BILANCIO	PREVISIONI DEFINITIVE DELL'ANNO PRECEDENTE QUELLO CUI SI RIFERISCE IL BILANCIO	ASSESTATO DEL BILANCIO PLURIENNALE		
								Assestato dell'anno 2020	Assestato dell'anno 2021	Assestato dell'anno 2022
Totale PROGRAMMA 1 - Difesa del suolo						803.992,39	70.000,00	200.000,00	100.000,00	100.000,00
					competenza di cui già di cui F.P.V. cassa	0,00	0,00	0,00	0,00	0,00
Totale MISSIONE 9 - Sviluppo sostenibile e tutela del territorio e dell'ambiente						803.992,39	70.000,00	200.000,00	100.000,00	100.000,00
					competenza di cui già di cui F.P.V. cassa	0,00	0,00	0,00	0,00	0,00
Totale RESPONS. 9938 - Avvalimento Servizio Programmazione e Gestione Interventi						1.102.998,06	70.000,00	200.000,00	100.000,00	100.000,00
					competenza di cui già di cui F.P.V. cassa	0,00	0,00	0,00	0,00	0,00
							978.398,63			

RESPONS. SERV. 9954 - Avvalimento Controllo e Gestione del Territorio - Derivazioni Idriche

MISSIONE	PROGRAMMA	TITOLO	MACROAGGR.	CODICE CAPITOLO	DENOMINAZIONE	RESIDUI PRESUNTI AL TERMINE DELL'ESERCIZIO PRECEDENTE QUELLO CUI SI RIFERISCE IL BILANCIO	PREVISIONI DEFINITIVE DELL'ANNO PRECEDENTE QUELLO CUI SI RIFERISCE IL BILANCIO	ASSESTATO DEL BILANCIO PLURIENNALE		
								Assestato dell'anno 2020	Assestato dell'anno 2021	Assestato dell'anno 2022
MISSIONE 9: Sviluppo sostenibile e tutela del territorio e dell'ambiente										
PROGRAMMA 1: Difesa del suolo										
TITOLO 1: Spese correnti										
9	1	1	3	1000665	Lavori in alveo con potere sostitutivo con recupero a carico degli obbligati (E 2001593)	51.000,00	competenza di cui già imp. di cui F.P.V. cassa	0,00 0,00 0,00 35.700,00	0,00 0,00 0,00 0,00	0,00 0,00 0,00 0,00
Totale MACROAGGREGATO 3 - Acquisto di beni e servizi						51.000,00	competenza di cui già di cui F.P.V. cassa	0,00 0,00 0,00 35.700,00	0,00 0,00 0,00 0,00	0,00 0,00 0,00 0,00
Totale TITOLO 1 - Spese correnti										
Totale PROGRAMMA 1 - Difesa del suolo						51.000,00	competenza di cui già di cui F.P.V. cassa	0,00 0,00 0,00 35.700,00	0,00 0,00 0,00 0,00	0,00 0,00 0,00 0,00
Totale MISSIONE 9 - Sviluppo sostenibile e tutela del territorio e dell'ambiente										
Totale RESPONS. 9954 - Avvalimento Controllo e Gestione del Territorio - Derivazioni Idriche						51.000,00	competenza di cui già di cui F.P.V. cassa	0,00 0,00 0,00 35.700,00	0,00 0,00 0,00 0,00	0,00 0,00 0,00 0,00

RESPONS. SERV. 9958 - Avvalimento Formazione Professionale (Direzio

MISSIONE	PROGRAMMA	TITOLO	MACROAGGR.	CODICE CAPITOLO	DENOMINAZIONE	RESIDUI PRESUNTI AL TERMINE DELL'ESERCIZIO PRECEDENTE QUELLO CUI SI RIFERISCE IL BILANCIO	PREVISIONI DEFINITIVE DELL'ANNO PRECEDENTE QUELLO CUI SI RIFERISCE IL BILANCIO	ASSESTATO DEL BILANCIO PLURIENNALE	
								Assestato dell'anno 2020	Assestato dell'anno 2021
MISSIONE 15:									
PROGRAMMA 3:									
TITOLO 1:									
MACROAGGREGATO 3:									
15	3	1	3	1001154	Programma ministeriale ARCO - servizi (E.2002589)	360,00	0,00	0,00	0,00
					competenza di cui già imp. di cui F.P.V. di cui F.P.V. cassa		0,00	0,00	0,00
					360,00	0,00	0,00	0,00	0,00
Totale MACROAGGREGATO 3 - Acquisto di beni e servizi									
					competenza di cui già di cui F.P.V. cassa	0,00	0,00	0,00	0,00
					360,00	0,00	0,00	0,00	0,00
Totale TITOLO 1 - Spese correnti									
Totale PROGRAMMA 3 - Sostegno all'occupazione									
					competenza di cui già di cui F.P.V. di cui F.P.V. cassa	0,00	0,00	0,00	0,00
					360,00	0,00	0,00	0,00	0,00
Totale MISSIONE 15 - Politiche per il lavoro e la formazione professionale									
					competenza di cui già di cui F.P.V. di cui F.P.V. cassa	0,00	0,00	0,00	0,00
					360,00	0,00	0,00	0,00	0,00
Totale RESPONS. 9958 - Avvalimento Formazione Professionale (Direzio									
					competenza di cui già di cui F.P.V. di cui F.P.V. cassa	0,00	0,00	0,00	0,00
					360,00	0,00	0,00	0,00	0,00

Articolo 14 La valutazione del Segretario generale

Il contratto collettivo nazionale vigente stabilisce che gli enti destinano all'indennità di risultato del segretario, con risorse aggiuntive a proprio carico, un importo non superiore al 10% del monte salari relativo nell'anno di riferimento, nell'ambito delle risorse disponibili e nel rispetto della propria capacità di spesa.¹

Di conseguenza si impone l'esigenza di definire un'appropriata metodologia di valutazione, che consenta di determinare se ed in quale misura la retribuzione di risultato stanziata debba essere riconosciuta al segretario dell'ente, considerando il riferimento al D.Lgs. 286/1999 contenuto nello stesso contratto (richiamo che oggi si intende alle nuove norme su valutazione e performance).

Il richiamo che il contratto collettivo del Segretari fa ai sistemi previsti dal decreto legislativo n. 286/1999 è da intendersi ai sistemi di valutazione previsti dall'articolo 7 del decreto legislativo n. 150/2009.²

Gli incarichi aggiuntivi del Segretario derivano in parte da Statuto e Regolamenti dell'Ente, in parte da provvedimenti del Sindaco Metropolitano, mentre gli obiettivi sono fissati analogamente a quanto avviene per i dirigenti, nel Piano Esecutivo di Gestione e della Performance.

1 Articolo 42 ccnl Segretari Comunali e Provinciali 2011.

1 Ai segretari comunali e provinciali è attribuito un compenso annuale, denominato retribuzione di risultato, correlato al conseguimento degli obiettivi assegnati e tenendo conto del complesso degli incarichi aggiuntivi conferiti, ad eccezione dell'incarico di funzione di Direttore Generale.

2. Gli Enti del comparto destinano a tale compenso, con risorse aggiuntive a proprio carico, un importo non superiore al 10 % del monte salari riferito a ciascun segretario nell'anno di riferimento e nell'ambito delle risorse disponibili e nel rispetto della propria capacità di spesa.

3. Ai fini della valutazione dei risultati conseguiti e dell'erogazione della relativa retribuzione ad essa correlata, gli Enti utilizzano, con gli opportuni adattamenti, la disciplina adottata ai sensi del D.Lgs.n.286/1999, relativo alla definizione di meccanismi e strumenti di monitoraggio dei costi, dei rendimenti e dei risultati.

2 In tal senso Aran - SEG_041_Orientamenti_Applicativi L'istituto della "Valutazione" è obbligatorio anche per il segretario comunale?

In proposito, si ritiene utile precisare quanto segue:

a) in generale, si deve evidenziare che, base alle previsioni del Titolo II del D.Lgs.n.150, tutte le amministrazioni adottano metodi e strumenti idonei a misurare, valutare e premiare non solo la performance organizzativa ma anche quella individuale, con riferimento a tutte le categorie di personale presenti nell'ente (dirigenti e non dirigenti);

b) con riferimento poi alla particolare ipotesi del segretario comunale, si deve ricordare anche che allo stesso, l'indennità di risultato non può essere erogata in modo automatico e per il solo servizio prestato; infatti, l'art. 42 del CCNL dei segretari comunali e provinciali del 16.5.2001, stabilisce che la corresponsione di tale voce retributiva può avvenire solo nel rispetto delle precise condizioni e modalità ivi stabilite e cioè:

1) preventiva determinazione dell'ammontare della retribuzione di risultato che può essere riconosciuta al segretario, nell'ambito delle risorse effettivamente disponibili e nel rispetto della propria capacità di spesa;

2) preventiva fissazione e formale conferimento al segretario di precisi obiettivi, tenendo conto del complesso degli incarichi aggiuntivi conferiti, ad eccezione dell'incarico di funzione di Direttore Generale;

3) valutazione annuale degli obiettivi e dei risultati conseguiti dal segretario da parte degli enti, che a tal fine utilizzano con gli opportuni adattamenti la disciplina adottata in coerenza con le previsioni del Titolo II del D.Lgs.n.150/2009, in materia di definizione di misurazione, valutazione e trasparenza della performance.

Il nucleo fondamentale delle funzioni svolte dal Segretario attiene alle funzioni caratteristiche come definite dall'articolo 97 del decreto legislativo n. 267/2000:

Funzioni tipiche del Segretario Comunale e Provinciale articolo 97 decreto legislativo n. 267/2000

Collaborazione e assistenza giuridico amministrativa

comma 2: Il segretario comunale e provinciale svolge compiti di collaborazione e funzioni di assistenza giuridico-amministrativa nei confronti degli organi dell'ente in ordine alla conformità dell'azione amministrativa alle leggi, allo statuto ed ai regolamenti;

Coordinamento dei dirigenti solo quando non è stato nominato il Direttore Generale

comma 4: Il segretario sovrintende allo svolgimento delle funzioni dei dirigenti e ne coordina l'attività, salvo quando ai sensi e per gli effetti del comma 1 dell'art. 108 il sindaco e il presidente della provincia abbiano nominato il direttore generale.

Le funzioni tipiche in dettaglio

- Partecipazione con funzioni consultive, referenti e di assistenza alle riunioni del consiglio e della giunta e cura della relativa verbalizzazione ;
- Espressione del parere di regolarità tecnica di cui all'articolo 49, sulle proposte di deliberazione, per i servizi di competenza o in sostituzione di altro responsabile di servizio
- Rogito, su richiesta dell'ente, dei contratti nei quali l'ente è parte e autenticazione delle scritture private ed atti unilaterali nell'interesse dell'ente;

Alla luce di quanto sopra è possibile declinare il sistema di valutazione del Segretario Generale come segue:

I comportamenti e le competenze sono declinate in relazione alle funzioni tipiche di cui all'articolo 97 del decreto legislativo n. 267/2000, con un peso ponderale 50%

La valutazione del segretario avviene da parte del Sindaco metropolitano con il supporto tecnico del nucleo di valutazione, con un approccio che soddisfa sostanzialmente i dettami del d.lgs. 286/1999, oggi trasfusi nel decreto legislativo n. 150/2009.

Gli obiettivi sono individuati dal Piano Esecutivo di Gestione e della performance, in relazione agli ambiti di performance organizzativa riferibile alle strutture poste alla dipendenza del Segretario Generale, con un peso ponderale 50%.

AREA	PESO AREA	FATTORI DI VALUTAZIONE	PARAMETRI	INDICATORI PER LA VALUTAZIONE	PESO PARAMETRI	CONSUNTIVO VALUTAZIONE OBIETTIVI/COMPETENZE				PUNTEGGIO
AREA OBIETTIVI	50	Performance dell'unita' organizzativa di diretta responsabilita'	performance misurata con riferimento agli indicatori di efficacia/efficienza del Piano esecutivo di gestione e delle performance	indicatori di tutti gli obiettivi della struttura di diretta responsabilita'	10					
		raggiungimento di obiettivi specifici	obiettivi selezionati tra quelli del piano esecutivo di gestione e delle performance	Indicatori degli obiettivi assegnati del piano esecutivo di gestione e delle Performance	40					
AREA COMPORTEMENTI COMPETENZE in relazione alle funzioni tipiche di cui all'articolo 97 del decreto legislativo n. 267/2000	50	Competenze professionali specifiche	Partecipazione con funzioni consultive, referenti e di assistenza alle riunioni del consiglio e della giunta e cura della relativa verbalizzazione	Partecipa alle riunioni del consiglio, della conferenza metropolitana e al coordinamento dei consiglieri delegati, curandone la verbalizzazione. Fornisce adeguato supporto tecnico giuridico agli organi istituzionali Formula indirizzi agli uffici sull'impostazione degli atti amministrativi e fornisce supporto a carattere tecnico giuridico su richiesta	20	sufficiente	discreto	buono	ottimo	
			Espressione del parere di regolarità tecnica di cui all'articolo 49, sulle proposte di deliberazione, per i servizi di competenza o in sostituzione di altro responsabile di servizio	Nell'esprimere il parere di regolarità tecnica attestante la regolarità amministrativa nei casi previsti di assenza o impedimento dei responsabili di servizio, approfondisce gli aspetti tecnico giuridici avvalendosi per gli aspetti tecnici degli uffici competenti	20	sufficiente	discreto	buono	ottimo	
			Rogito, su richiesta dell'ente, dei contratti nei quali l'ente è parte e autenticazione delle scritture private ed atti unilaterali nell'interesse dell'ente;	Sovrintende all'attività rogatoria e all'autenticazione delle scritture private ed atti unilaterali nell'interesse dell'Ente con modalità telematiche e ottimizzazione dei tempi, indirizza gli uffici affinché i contenuti contrattuali siano in linea con gli obiettivi di prevenzione dell'illegalità	10	sufficiente	discreto	buono	ottimo	
TOTALE	100		TOTALE PESO COMPLESSIVO PARAMETRI		100					TOTALE



CITTÀ METROPOLITANA DI GENOVA

PARERE DI REGOLARITA' CONTABILE E VISTO ATTESTANTE LA COPERTURA FINANZIARIA

Ai sensi dell'articolo 147 bis del decreto legislativo 18 agosto 2000, n.267

Servizi finanziari

Proponente: Direzione Generale

**Oggetto: PIANO ESECUTIVO DI GESTIONE E DELLE PERFORMANCE (PEGP) 2020-2022 :
APPROVAZIONE DEL PIANO TRIENNALE DELLE PERFORMANCE 2020-2022 - PIANO
ANNUALE DEGLI OBIETTIVI 2020 E APPROVAZIONE DELLA VARIAZIONE AL PIANO
ESECUTIVO DI GESTIONE 2020-2022**

PARERE DI REGOLARITA' CONTABILE

Il presente provvedimento non necessita di parere di regolarità contabile in quanto non produce effetti diretti o indiretti sulla situazione economico-finanziaria e/o sul patrimonio dell'Ente.

Il presente provvedimento produce effetti indiretti sulla situazione economico-finanziaria e/o sul patrimonio dell'ente per cui si esprime parere: FAVOREVOLE

Annotazioni o motivazioni del parere sfavorevole:

Il presente provvedimento produce effetti diretti sulla situazione economico-finanziaria e/o sul patrimonio dell'ente per cui si esprime parere: FAVOREVOLE

Annotazioni o motivazioni del parere sfavorevole:

VISTO ATTESTANTE LA COPERTURA FINANZIARIA

S/E	Codice	Cap.	Azione	Importo	Prenotazione		Impegno		Accertamento		CUP	CIG
				€	N.	Anno	N.	Anno	N.	Anno		
TOTALE ENTRATE:				+								
TOTALE SPESE:				-								

Genova li, 05/05/2020

**Sottoscritto dal responsabile
dei Servizi Finanziari
(SINISI PAOLO)
con firma digitale**



CITTÀ METROPOLITANA DI GENOVA

Direzione Generale

PARERE DI REGOLARITA' TECNICA

Sulla proposta n. 951/2020 ad oggetto: PIANO ESECUTIVO DI GESTIONE E DELLE PERFORMANCE (PEGP) 2020-2022 : APPROVAZIONE DEL PIANO TRIENNALE DELLE PERFORMANCE 2020-2022 - PIANO ANNUALE DEGLI OBIETTIVI 2020 E APPROVAZIONE DELLA VARIAZIONE AL PIANO ESECUTIVO DI GESTIONE 2020-2022 si esprime ai sensi dell'art. 49, 1° comma del Decreto legislativo n. 267 del 18 agosto 2000, parere FAVOREVOLE in ordine alla regolarità tecnica concomitante.

Genova li, 05/05/2020

**Sottoscritto dal Dirigente
(SINISI PAOLO)
con firma digitale**



CITTÀ METROPOLITANA DI GENOVA

Certificato di avvenuta pubblicazione

Determinazione del Sindaco/Determinazione N. 32 del 06/05/2020

DIREZIONE

Direzione Generale

Oggetto: PIANO ESECUTIVO DI GESTIONE E DELLE PERFORMANCE (PEGP) 2020-2022 : APPROVAZIONE DEL PIANO TRIENNALE DELLE PERFORMANCE 2020-2022 - PIANO ANNUALE DEGLI OBIETTIVI 2020 E APPROVAZIONE DELLA VARIAZIONE AL PIANO ESECUTIVO DI GESTIONE 2020-2022 .

Si dichiara l'avvenuta regolare pubblicazione all'Albo Pretorio Online della Città Metropolitana di Genova dal 11/05/2020 al 26/05/2020 per 15gg. consecutivi.

Genova li, 29/05/2020

Sottoscritta
dall'Incaricato della Pubblicazione
(GAMBINO FRANCESCO)
con firma digitale