

Dis.		Titolo:	A.L.S.O. S.r.l. - via Isoverde 1, 16014 Campomorone (GE)
Appr.		Oggetto:	Planimetria gestione rifiuti
Scala			
Emesso il	26/01/2018		
Rif.			
Modifiche			Allegato 2e Rev.2

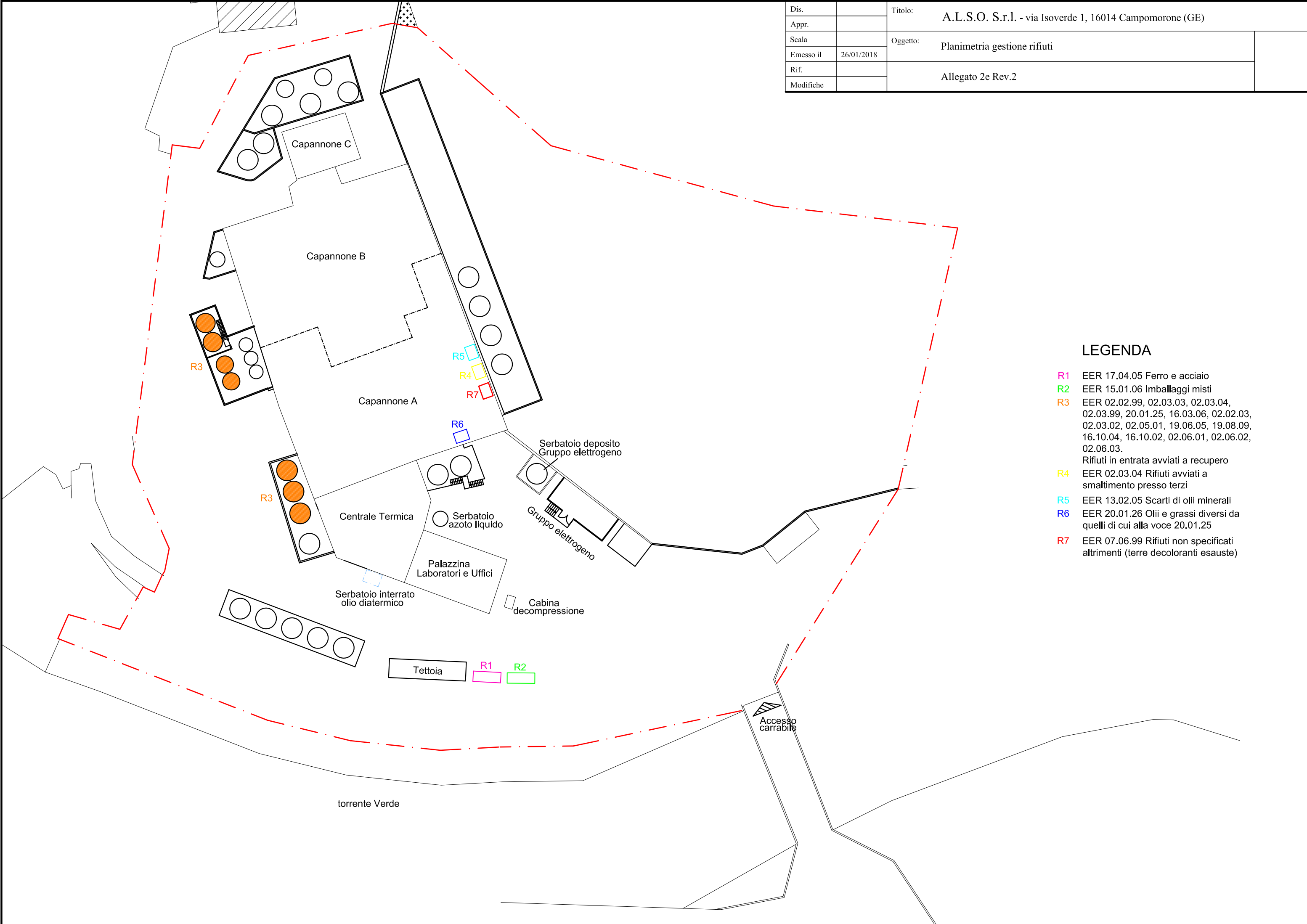

LEGENDA

- R1** EER 17.04.05 Ferro e acciaio
- R2** EER 15.01.06 Imballaggi misti
- R3** EER 02.02.99, 02.03.03, 02.03.04, 02.03.99, 20.01.25, 16.03.06, 02.02.03, 02.03.02, 02.05.01, 19.06.05, 19.08.09, 16.10.04, 16.10.02, 02.06.01, 02.06.02, 02.06.03.
Rifiuti in entrata avviati a recupero
- R4** EER 02.03.04 Rifiuti avviati a smaltimento presso terzi
- R5** EER 13.02.05 Scarti di olii minerali
- R6** EER 20.01.26 Olii e grassi diversi da quelli di cui alla voce 20.01.25
- R7** EER 07.06.99 Rifiuti non specificati altrimenti (terre decoloranti esauste)